

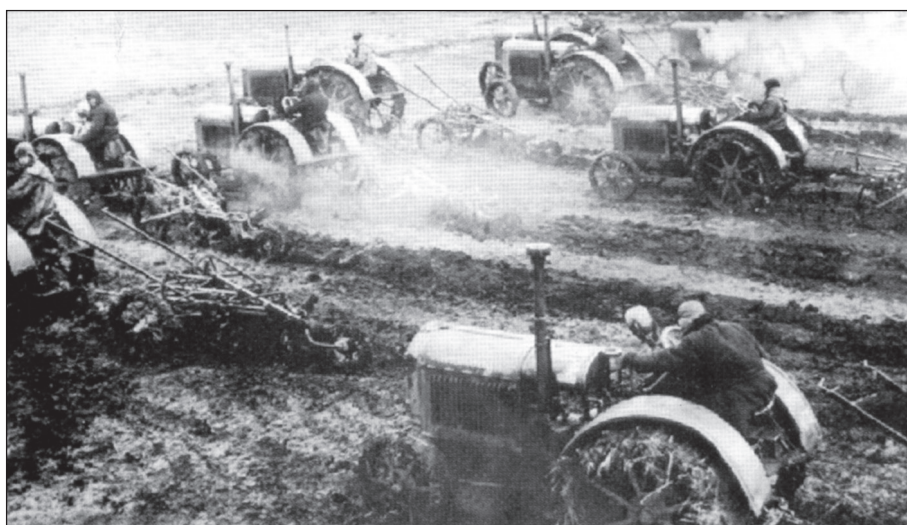

# **ОНИ КОВАЛИ ПОБЕДУ В ТЫЛУ**

**САРАТОВЦЫ — ВЕТЕРАНЫ  
ТРУДОВОГО ФРОНТА  
ВЕЛИКОЙ ОТЕЧЕСТВЕННОЙ ВОЙНЫ  
1941-1945 гг.**

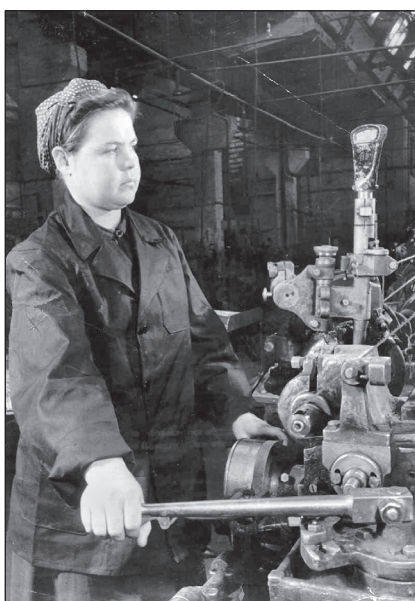



## ТРУЖЕНИКИ ТЫЛА САРАТОВСКОГО РАЙОНА

**Награждены медалью «За доблестный труд  
в Великой Отечественной войне 1941-1945 гг.»  
и знаком «Труженику тыла 1941-1945 гг.»**

Саратовский район является правопреемником Ворошиловского района, образованного 26 декабря 1937 года. Площадь составляет 168 км<sup>2</sup>, население более 44 тыс. человек. Экономика в основном сельскохозяйственного направления. Задача, как пригородного района, снабжать население города Саратова продуктами питания – хлебом, молоком, мясом, овощами, фруктами. С этой задачей район успешно справлялся и справляется сейчас.

Нападение фашистской Германии на нашу страну возмутило тружеников района, заставило всю их деятельность подчинить военному времени. С верой в победу, проявляя высокое чувство патриотизма, на пределе сил и возможностей жители района трудились на производствах, в совхозах, колхозах, стремясь дать больше продукции, так нужной фронту и тылу.

Лозунг «Все для фронта! Все для победы!» стал всенародным. По всей стране проводились займы и денежно-вещевые lotереи. Жители района, не жалея своих сбережений, сдавали деньги на постройку танковой колонны им. В.И. Чапаева. Буквально за считанные дни было собрано 24542 рубля. Эти деньги стали частью средств, собранных в области. А также распространено билетов денежно-вещевой lotереи на сумму 361838 рублей, облигаций займа 3-й пятилетки – на сумму 520000 рублей. Реализация 2-го военного государственного займа в районе была закончена за 3 дня.

Трудящимися района была проявлена инициатива по сбору теплых вещей и отправке их на фронт. Только за один суровый осенне-зимний период 1941-1942 годов собрано и отправлено бойцам на передовую 1380 пар валенок, 39 полушубков, 152 пары стеганых фуфаяк с брюками, 2824 овчины, много подарков – кисетов с махоркой, письмами с теплыми словами и добрыми пожеланиями.

Но самый большой вклад ворошиловцев для победы над врагом – покупка самолетов на личные сбережения. С такой инициативой первыми в стране выступили колхозники сельхозартели «Сигнал революции» Усть-Курдюмского сельского совета Ворошиловского района.

На собранные деньги на оборонном заводе г. Саратова №292 (впоследствии Авиационный завод) по их заказу построили четыре самолета, которые были немедленно переданы Сталинградскому фронту. Этот почин поддерживали все жители района.

На саратовских аэродромах колхозники лично вручали самолеты лучшим летчикам. Это ярчайший пример неразрывной связи тыла и фронта.

Первый самолет был вручен летчику Василию Ивановичу Шишкину. 9 ноября 1942 года летчик в небе над районом показал, на что способна добротная машина, сделал прощальный круг над селом Усть-Курдюм и сбросил письмо, написанное карандашом. Вот его содержание:

*«Извините, что не мог пилотировать раньше, полгода была плохая. Большое Вам спасибо за очень хороший самолет. Видите, как летает хорошо. Еще раз спасибо за все. Я никогда Вас не забуду. Вы мои родные колхозники. Поздравляю Вас всех с праздником. Целую всех.*

*Ваш летчик Герой Советского Союза Василий Шишкин.*

*И приписка: «До свидания дорогие товарищи колхозники. Я улетаю сейчас на фронт. Ваш В. Шишкин».*

Вот так, в пору Сталинградской битвы получил путевку в небо первый в области боевой самолет, построенный на средства сельчан из прифронтовой зоны. Так начиналось массовое движение в поддержку фронта, для быстрого разгрома врага, вероломно напавшего на нашу страну.

Не забыты имена тех активистов, патриотов своей Отчизны – их помнят сельчане:

Хлестова Татьяна Никифоровна (65 тыс. руб.), Касатев Василий Емельянович (25 тыс. руб.), Смирнов Эммануил Федорович (15 тыс. руб.), Смирнов Афанасий Федорович (15 тыс. руб.), Пищин Алексей Емельянович (10 тыс. руб.), Турманов Иван Терентьевич (10 тыс. руб.), Сергеев Василий Егорович (5 тыс. руб.), Сергеев Степан Лаврентьевич (5 тыс. руб.), Педанин Сергей Георгиевич (5 тыс. руб.), Лысогорская Прасковья Николаевна (5 тыс. руб.).

Отдавали свои сбережения и другие сельчане, столько, сколько могли – лишь бы была Победа.

Благодарственные письма поступали от фронтовиков и членов правительства. Тыл и фронт были едины. Без крепкого тыла не было бы и Победы.

На имя председателя П.Д. Лиханина поступила телеграмма с пометкой «Высшая правительственная», где говорилось:



“Передайте колхозникам колхоза “Сигнал Революции”, собравшим дополнительно сто тридцать тысяч рублей на строительство самолета, мой братский привет и благодарность Красной Армии. Желание колхозников будет исполнено.

И. Сталин”.

Труженики тыла от мала до велика, не жалея сил, с большим патриотизмом трудились, давая фронту и армии самолеты, танки, боеприпасы, продукты питания. Все это

приближало Победу, и она была одержана. Народ выстоял в суровые годы войны и приступил к восстановлению разрушенного войной народного хозяйства.

Мы помним всех, кто ковал Победу. Эта память сохраниться навсегда в сердцах наших потомков.

**А.Ф. Стансков**,

председатель Совета ветеранов войны, труда,  
Вооруженных Сил и правоохранительных органов  
Саратовского района



**АБАРЕНОВА** Наталия Никитична, род. 1913. Рабочая.  
**АБЕСАДЗЕ** Раиса Семеновна, род. 1921. Рабочая.  
**АБЛАЕВ** Александр Васильевич, род. 1929. Рабочий.  
**АБРАМОВ** Алексей Павлович, род. 1922. Бухгалтер.  
**АБРАМОВ** Петр Павлович, род. 1929. Кузнец.  
**АБРАМОВА** Александра Михайловна, род. 1898. Разнорабочая.  
**АБРАМОВА** Александра Никитовна, род. 1927. Разнорабочая.  
**АБРАМОВА** Анна Ефимовна, род. 1911. Колхозница.  
**АБРАМОВА** Анна Сергеевна, род. 1930. Рабочая.  
**АБРАМОВА** Екатерина Евтеевна, род. 1928. Разнорабочая.  
**АБРАМОВА** Мария Сергеевна, род. 1932. Разнорабочая.  
**АБРАМОВА** Марфа Васильевна, род. 1916. Рабочая.  
**АБРАМОВА** Марфа Васильевна, род. 1930. Рабочая.  
**АБРАМОВА** Ольга Гавриловна, род. 1902. Разнорабочая.  
**АБРАМОВА** Прасковья Федоровна, род. 1926. Рабочая.  
**АБРОСИМОВА** Антонина Алексеевна, род. 1929. Рабочая.  
**АВАНЕСЯНЦ** Люси Аслановна, род. 1910. Рабочая.  
**АВРАМЕНКО** Татьяна Петровна, род. 1918. Разнорабочая.  
**АГАЛЬЦОВ** Яков Петрович, род. 1930. Рабочий.  
**АГАПОВА** Антонина Семеновна, род. 1918. Рабочая.  
**АГАПОВА** Елизавета Петровна, род. 1928. Учетчик в колхозе.  
**АГАПОВА** Ирина Ивановна, род. 1912. Бригадир в колхозе.  
**АГАПОВА** Лидия Федоровна, род. 1931. Рабочая.  
**АГАПОВА** Мария Григорьевна, род. 1916. Разнорабочая.  
**АГАФОНОВА** Антонина Ивановна, род. 1930. Рабочая.  
**АГАФОНОВА** Евгения Федотовна, род. 1923. Рабочая.  
**АГАШОВА (АГАШЕВА)** Елизавета Петровна, род. 1928. Рабочая.

**АГШАПОВА** Мария Григорьевна, род. 1916. Разнорабочая.  
**АДАМ** Мария Степановна, род. 1921. Санитарка.  
**АДЕНИНА** Анна Никифоровна, род. 1919. Прядильщица, тракторист, колхозница.

**АЙЖАРИКОВА** Зинаида Васильевна, род. 1922. Почтальон.  
**АЙТКАЛИЕВА** Маржан, род. 1925. Рабочая.  
**АКИМОВ** Николай Иванович, род. 1928. Шофер бензовоза.  
**АКИМОВА** Матрена Павловна, род. 1913. Рабочая.  
**АКИМОВА** Таисия Павловна, род. 1926. Рабочая.  
**АКИШИНА** Анна Ивановна, род. 1920. Рабочая.  
**АКИШИНА** Мария Николаевна, род. 1926. Прицепщик.  
**АКСЕНОВА** Клавдия Прокофьевна, род. 1928. Рабочая.  
**АКШЕНЦЕВА** Анна Андреевна, род. 1921. Рабочая.  
**АЛДАЕВА** Анастасия Митрофановна, род. 1924. Рабочая.  
**АЛЕКСАНДРОВА** Юзефа Матвеевна, род. 1926. Рабочая.  
**АЛЕКСАХИНА** Клавдия Михайловна, род. 1918. Комбайнер.  
**АЛЕКСАШИНА** Евдокия Михайловна, род. 1921. Прядильщица.

**АЛЕКСЕЕВА** Анна Васильевна, род. 1929. Прядильщица.  
**АЛЕКСЕЕВА** Клавдия Ивановна, род. 1930. Рабочая.  
**АЛЕКСЕЕВА** Нина Филипповна, род. 1924. Рабочая.  
**АЛЕКСУШИН** Николай Петрович, род. 1931. Рабочий.  
**АЛЕКСУШИНА** Анна Тихоновна, род. 1930. Рабочая.  
**АЛЕНТЕЕВА** Анна Ивановна, род. 1923. Рабочая.  
**АЛЕНТЕЕВА** Федосия Ивановна, род. 1923. Рабочая.  
**АЛЕШИНА** Надежда Григорьевна, род. 1930. Разнорабочая.  
**АЛИЕВА** Магина Камзатовна, род. 1916. Колхозница.  
**АЛИЕВА** Фатима Алямовна, род. 1925. Колхозница.  
**АЛЛЯНОВА** Анна Алексеевна, род. 1905. Рабочая.  
**АМБАРНОВ** Михаил Денисович, род. 1913. Токарь.  
**АМБРОСИМОВА** Зоя Ивановна, род. 1916. Рабочая.  
**АНАНЧЕНКО** Василий Исидорович, род. 1920. Разнорабочий.  
**АНАНЧЕНКО** Николай Дмитриевич, род. 1927. Колхозник.  
**АНАНЬЕВА** Анна Ивановна, род. 1926. Колхозница.  
**АНАНЬЕВА** Валентина Прокофьевна, род. 1931. Прядильщица.  
**АНАНЬЕВА** Любовь Петровна, род. 1926. Рабочая.  
**АНАШКИНА** Эмилия Ивановна, род. 1915. Съемщица.  
**АНДРЕЕВ** Владимир Сергеевич, род. 1928. Рабочий.  
**АНДРЕЕВА** Антонина Ивановна, род. 1927. Рабочая.  
**АНДРЕЕВА** Зинаида Александровна, род. 1922. Учетчик, заправщик.

**АНДРЕЕВА** Лидия Тимофеевна, род. 1927. Рабочая.  
**АНДРЕЕВА** Татьяна Алексеевна, род. 1914. Рабочая.  
**АНДРИАС** Эмилия Ивановна, род. 1912. Рабочая.  
**АНДРИЮК** Ольга Андреевна, род. 1928. Свинарка, строитель дорог.

**АНДРИЯНОВА** Анна Николаевна, род. 1925. Рабочая.  
**АНДРОНОВА** Аграфена Афанасьевна, род. 1908. Рабочая.  
**АНДРЮНОВА** Анна Васильевна, род. 1919. Прядильщица.  
**АНДРЮЩЕНКО** Константин Степанович, род. 1926. Рабочий.  
**АНДРЯКИНА** Мария Николаевна, род. 1925. Учетчица.  
**АНИКИНА** Антонина Сергеевна, род. 1928. Колхозница.  
**АНИСИМОВА** Александра Ивановна, род. 1918. Учитель.  
**АНИСИМОВА** Мария Ивановна, род. 1930. Рабочая.  
**АНИУЛОВА** Нина Яковлевна, род. 1914. Рабочая.  
**АНОСОВА** Варвара Афанасьевна, род. 1911. Разнорабочая.  
**АНОФИКОВА** Зинаида Васильевна, род. 1925. Рабочая.  
**АНОШИНА** Анна Васильевна, род. 1927. Рабочая.  
**АНПИЛГОВ** Иван Федорович, род. 1930. Прицепщик.  
**АНТИПОВ** Василий Михайлович, род. 1927. Рабочий.  
**АНТИПОВА** Августина Максимовна, род. 1929. Рабочая.  
**АНТИПОВА** Антонина Васильевна, род. 1927. Токарь на ж. д.  
**АНТОНЕНКО** Ксения Климовна, род. 1910. Рабочая.





АНТОНОВ Андрей Федорович, род. 1929. Рабочий.  
АНТОНОВ Василий Александрович, род. 1928. Рабочий.  
АНТОНОВ Василий Григорьевич, род. 1931. Слесарь.  
АНТОНОВ Степан Андреевич, род. 1931. Молотобоец.  
АНТОНОВ Яков Парфенович, род. 1928. Рабочий.  
АНТОНОВА Александра Абрамовна, род. 1928. Рабочая.  
АНТОНОВА Александра Ивановна, род. 1924. Рабочая.  
АНТОНОВА Анна Георгиевна, род. 1915. Рабочая.  
АНТОНОВА Анна Герасимовна, род. 1914. Рабочая.  
АНТОНОВА Анна Ивановна, род. 1926. Рабочая.  
АНТОНОВА Анна Петровна, род. 1930. Прядильщица.  
АНТЮШИНА Мария Михайловна, род. 1911. Колхозница.  
АНУЧКИН Александр Иванович, род. 1928. Помощник мастера.  
АНУЧКОВА Нина Егоровна, род. 1929. Прядильщица.  
АНЦИПОВА Федосья Михайловна, род. 1917. Рабочая.  
АППОЛОНОВА Анастасия Трофимовна, род. 1925. Рабочая.  
АРАЛКИНА Мария Петровна, род. 1921. Рабочая.  
АРАПОВА Евдокия Алексеевна, род. 1931. Разнорабочая.  
АРЗАМАСЦЕВА Евдокия Дмитриевна, род. 1929. Рабочая.  
АРИСТОВА Татьяна Васильевна, род. 1923. Тракторист.  
АРНАУТОВА (АРНАУЛОВА) Тамара Васильевна, род. 1923. НКВД, инспектор.  
АРСЕНИЙ Дмитрий Харлампиевич, род. 1916. Колхозник.  
АРСЛАНГАЛИЕВ Минибай Габделяппарович, род. 1926. Рабочий.  
АРТАМОНОВА Валентина Степановна, род. 1926. Разнорабочая.  
АРТЕМЕНКО Мария Васильевна, род. 1928. Рабочая на заводе.  
АРТЕМОВА (АРТЕМОНОВА) Мария Федоровна, род. 1927. Браковщик.  
АРТЕМОВА Нина Петровна, род. 1920. Акушерка.  
АРТЕМЬЕВ Борис Иванович, род. 1927. Рабочий.  
АРТЕМЬЕВА Мария Федоровна, род. 1927. Браковщик.  
АРТЮШКИНА Анна Васильевна, род. 1924. Колхозница.  
АРТЮШКИНА Анна Васильевна, род. 1924. Рабочая.  
АРХИПОВА Анастасия Федоровна, род. 1912. Разнорабочая.  
АРХИПОВА Евгения Ивановна, род. 1930. Рабочая.  
АРХИПОВА Любовь Ивановна, род. 1926. Оператор чесальных машин.  
АРХИРЕЕВА Зоя Ивановна, род. 1926.  
АРХИРЕЕВА Татьяна Даниловна, род. 1906. Разнорабочая.  
АРШИНОВА Нина Васильевна, род. 1929. Колхозница.  
АСЕЕВА Лидия Алексеевна, род. 1929. Разнорабочая.  
АСОТОВ Николай Прокофьевич, род. 1931. Рабочий.  
АСТАФЬЕВ Виктор Иванович, род. 1921. Колхозник.  
АСТАФЬЕВА Анна Васильевна, род. 1921. Рабочая.  
АСТАФЬЕВА Мария Леонтьевна, род. 1922. Рабочая.  
АСТАФЬЕВА Пелагея Семеновна, род. 1925. Колхозница.  
АТМАЙРОВА Елизавета Петровна, род. 1913. Разнорабочая.  
АФАНАСЬЕВ Николай Николаевич, род. 1928. Помощник мастера.  
АФАНАСЬЕВА Анна Ивановна, род. 1929. Ровнильщик.  
АФАНАСЬЕВА Антонина Константиновна, род. 1915. Учетчик.  
АФАНАСЬЕВА Ефросинья Ефимовна, род. 1913. Колхозница.  
АФАНАСЬЕВА Клавдия Ивановна, род. 1930. Колхозница.  
АФОНИН Владимир Елистратович, род. 1928. Разнорабочий.  
АШТАЕВА Прасковья Семеновна, род. 1929. Рабочая.  
АЩЕУЛОВА Наталья Дмитриевна, род. 1921. Разнорабочая.

БАБЕНКО Татьяна Михайловна, род. 1917. Доярка.  
БАБИЧЕВА Римма Павловна, род. 1930. Воспитатель.  
БАБОШКИН Михаил Николаевич, род. 1929. Рабочий.  
БАБУРИН Юрий Иванович, род. 1932. Рабочий.  
БАБЫКИНА Евдокия Ивановна, род. 1926. Рабочая.  
БАГАЕВА Александра Макаровна, род. 1920. Разнорабочая.  
БАГАЕВА Клавдия Павловна, род. 1927. Колхозница.  
БАЕВ Василий Лаврентьевич, род. 1927. Тракторист.  
БАЕВ Никита Лаврентьевич, род. 1925. Тракторист.  
БАЕВА Анастасия Николаевна, род. 1930. Разнорабочая.  
БАЕВА Анна Николаевна, род. 1925. Рабочая.  
БАЕВА Елизавета Федотовна, род. 1931. Колхозница.  
БАЖАН Екатерина Афанасьевна, род. 1926. Рабочая.  
БАЖАНОВ Иван Иванович, род. 1919. Колхозник.  
БАЖАНОВА Анастасия Степановна, род. 1921. Колхозница.  
БАЖАНОВ Николай Иванович, род. 1927. Рабочий.  
БАЗАКИН Петр Николаевич, род. 1932. Тракторист.  
БАЗАРКИНА Мария Яковлевна, род. 1916. Рабочая.  
БАЗАРНОВА Анна Матвеевна, род. 1915. Дазифекатор.  
БАИНОВ Иван Петрович, род. 1928. Разнорабочий.  
БАИНОВА Мария Петровна, род. 1930. Разнорабочая.  
БАЙГУЗИНА Александра Васильевна, род. 1924. Воспитатель, библиотекарь, физ. рук.  
БАЙЖАНОВ Михаил Егорович, род. 1928. Рабочий.  
БАКУРОВ Константин Иванович, род. 1929. Разнорабочий.  
БАКУРОВА Александра Васильевна, род. 1916. Разнорабочая.  
БАКУРОВА Мария Федоровна, род. 1929. Разнорабочая.  
БАКУРОВА Прасковья Михайловна, род. 1924. Заправщица самолетов.  
БАКУРОВА Раиса Никитична, род. 1926. Доярка.  
БАЛАКИРЕВ Василий Дмитриевич, род. 1909. Разнорабочий.  
БАЛАКИРЕВА Ольга Петровна, род. 1914. Разнорабочая.  
БАЛАНДИН Василий Николаевич, род. 1931. Тракторист.  
БАЛАНДИНА Надежда Александровна, род. 1932. Доярка.  
БАЛАНДИНСКИЙ Виктор Михайлович, род. 1929. Разнорабочий.  
БАЛИНА Антонина Петровна, род. 1926. Разнорабочая.  
БАЛМЫШОВА Вера Григорьевна, род. 1923. Рабочая.  
БАЛМЫШОВА Надежда Антоновна, род. 1921. Рабочая.  
БАЛЯСНИКОВА Мария Григорьевна, род. 1931. Полевые работы.  
БАНДАКОВА Пелагея (Полина) Михайловна, род. 1921. Разнорабочая.  
БАНДОРИН Владимир Михайлович, род. 1926. Рабочий.  
БАННИКОВА Прасковья Михайловна, род. 1925. Рабочая.  
БАНЩИКОВ Афанасий Леонтьевич, род. 1925. Тракторист.  
БАРАБАНОВА Антонина Матвеевна, род. 1918. Разнорабочая.  
БАРАКОВА Елена Федоровна, род. 1925. Тракторист.  
БАРАКОВСКАЯ Мария Захаровна, род. 1918. Учитель.  
БАРАНОВА Екатерина Гавриловна, род. 1911. Рабочая.  
БАРАНОВА Екатерина Федоровна, род. 1918. Учительница.  
БАРАНОВА Мария Егоровна, род. 1931. Разнорабочая.  
БАРАНОВА Мария Ильинична, род. 1930. Рабочая.  
БАРДАКОВА Анна Александровна, род. 1932. Доярка.  
БАРДАКОВА Мария Егоровна, род. 1931. Разнорабочая.  
БАРДИН Александр Иванович, род. 1905. Завхоз.  
БАРДИН Илья Петрович, род. 1931. Рабочий.  
БАРДИН Николай Петрович, род. 1914. Председатель.  
БАРДИНА Александра Кузьминична, род. 1906. Телятница.  
БАРДИНА Евгения Ивановна, род. 1911. Рабочая.



**БАРДИНА** Екатерина Алексеевна, род. 1912. Разнорабочая.  
**БАРДИНА** Татьяна Михайловна, род. 1885. Доярка.  
**БАРДЫЧЕВ** Иван Владимирович, род. 1929. Разнорабочий.  
**БАРИЛО** Анисья Ивановна, род. 1930. Разнорабочая.  
**БАРИЛО** Вячеслав Луквич, род. 1931. Заготовка дров.  
**БАРИНОВА** Евгения Григорьевна, род. 1930. Овощевод, во-

двоз.

**БАРИНОВА** Ирина Егоровна, род. 1926. Механизатор.  
**БАРКОВСКАЯ** Антонина Ивановна, род. 1923. Рабочая.  
**БАРТЕНИЕВА** Галина Дмитриевна, род. 1929. Разнорабочая.  
**БАРЧЕНКОВА** Валентина Алексеевна, род. 1929. Колхозница.  
**БАРЫКИНА** Евдокия Семеновна, род. 1914. Рабочая.  
**БАРЫШ** Анисья Ефимовна, род. 1923. Рабочая.  
**БАРЫШЕВА** Любовь Ивановна, род. 1926. Оператор по газу.  
**БАСОВА** Любовь Ивановна, род. 1930. Прядильщица.  
**БАТАНОВ** Иван Иванович, род. 1919. Колхозник.  
**БАУЭР** Артур Готлибович, род. 1919. Кузнец.  
**БАУЭР** Силистина Иосифовна, род. 1920. Телятница.  
**БАШИЛОВА** Валентина Алексеевна, род. 1928. Рабочая.  
**БАШКИНА** Антонина Васильевна, род. 1927. Почтальон.  
**БАШЛЫКОВА** Надежда Антоновна, род. 1921. Рабочая.  
**БЕДРИЦКАЯ** Прасковья Игнатьевна, род. 1928. Полевые

работы.

**БЕЗБОРОДОВА** Валентина Александровна, род. 1924. Пря-

дильщица.

**БЕЗМЕНОВ** Анатолий Алексеевич, род. 1928. Колхозник.  
**БЕЗРУКОВА** Анастасия Степановна, род. 1924. Счетовод.  
**БЕЗРУКОВА** Вера Александровна, род. 1927. Рабочая.  
**БЕЗУГЛЫЙ** Николай Филиппович, род. 1930. Разнорабочий.  
**БЕЗЧЕТВЕРТНАЯ** Мария Павловна, род. 1931. Прядильщица.  
**БЕЗЪЯЗЫКОВА** Марфа Ивановна, род. 1919. Разнорабочая.  
**БЕЛЕНЬКАЯ** Елена Владимировна, род. 1928. Почтальон.  
**БЕЛОБРОВА** Лидия Павловна, род. 1919. Рабочая.  
**БЕЛОВ** Иван Кириллович, род. 1928. Рабочий.  
**БЕЛОВА** Александра Павловна, род. 1926. Токарь.  
**БЕЛОВА** Валентина Артемовна, род. 1919. Рабочая.  
**БЕЛОГОЛОВЦЕВА** Тамара Александровна, род. 1926. Кол-

хозница.

**БЕЛОГУРОВА** Татьяна Филипповна, род. 1929. Рабочая.  
**БЕЛОНОЖКИНА** Мария Никитична, род. 1920. Колхозница.  
**БЕЛЬЧЕНКО** Ольга Даниловна, род. 1916. Рабочая.  
**БЕЛЯЕВ** Николай Петрович, род. 1927. Тракторист.  
**БЕЛЯЕВА** Анна Семеновна, род. 1925. Разнорабочая.  
**БЕЛЯЕВА** Серафима Филипповна, род. 1927. Строительство

оборонительных рубежей.

**БЕЛЯКОВА** Антонина Николаевна, род. 1919. Учитель.  
**БЕЛЯКОВА** Екатерина Афанасьевна, род. 1926. Животно-

вод, доярка.

**БЕРЕЗИНА** Лидия Николаевна, род. 1929. Дорожник.  
**БЕРЕЗИНА** Электра Ивановна, род. 1927. Рабочая.  
**БЕРЕЗЮК** Наталья Петровна, род. 1927. Колхозница.  
**БЕРНИК** Елена Павловна, род. 1924. Бухгалтер.  
**БЕСПАЛОВ** Александр Ефимович, род. 1925. Разнорабочий.  
**БЕСПАЛОВ** Александр Константинович, род. 1924. Брига-

дир, тракторист.

**БЕСПАЛОВ** Николай Данилович, род. 1929. Тракторист.  
**БЕСПАЛОВ** Николай Константинович, род. 1927. Тракторист.  
**БЕСПАЛОВ** Павел Федотович, род. 1904. Разнорабочий.  
**БЕСПАЛОВ** Петр Васильевич, род. 1929. Разнорабочий.  
**БЕСПАЛОВ** Степан Архипович, род. 1904. Конюх.  
**БЕСПАЛОВ** Федор Васильевич, род. 1892. Бригадир.

**БЕСПАЛОВ** Федор Николаевич, род. 1918. Разнорабочий.  
**БЕСПАЛОВА** Александра Захаровна, род. 1923. Доярка.  
**БЕСПАЛОВА** Анастасия Михайловна, род. 1914. Разнорабочая.  
**БЕСПАЛОВА** Анна Васильевна, род. 1927. Разнорабочая.  
**БЕСПАЛОВА** Анна Семеновна, род. 1902. Разнорабочая.  
**БЕСПАЛОВА** Елена Григорьевна, род. 1929. Доярка, живот-

новод.

**БЕСПАЛОВА** Мария Сергеевна, род. 1928. Разнорабочая.  
**БЕСПАЛОВА** Мария Тимофеевна, род. 1904. Разнорабочая.  
**БЕСПАЛОВА** Наталья Ивановна, род. 1919. Доярка.  
**БЕСПАЛОВА** Татьяна Павловна, род. 1915. Разнорабочая.  
**БЕСПАЛОВА** Татьяна Степановна, род. 1931. Разнорабочая.  
**БЕСПАМЯТНОВА** Наталия Михайловна, род. 1928. Рабочая.  
**БЕССОНОВ** Василий Александрович, род. 1929. Рабочий.  
**БЕССОНОВ** Михаил Александрович, род. 1930. Разнорабочий.  
**БЕССОНОВА** Вера Павловна, род. 1921. Акушерка.  
**БЕССОНОВА** Галина Ивановна, род. 1930. Разнорабочая.  
**БЕССОНОВА** Наталья Михайловна, род. 1884. Свинарка.  
**БЕССОНОВА** Нина Михайловна, род. 1915. Рабочая.  
**БЕССОРАБОВА** Анна Сергеевна, род. 1924. Животновод.  
**БЕССЧАСТНАЯ** Любовь Павловна, род. 1930. Колхозница.  
**БЕССЧАСТНОВ** Алексей Иванович, род. 1927. Тракторист.  
**БЕССЧАСТНОВ** Андрей Иванович, род. 1899. Тракторист.  
**БЕССЧАСТНОВА** Клавдия Федоровна, род. 1927. Полевые

работы.

**БЕССЧАСТНОВ** Егор Михайлович, род. 1912. Председатель.  
**БЕССЧАСТНОВА** Анна Яковлевна, род. 1913. Полевые рабо-

ты.

**БЕССЧАСТНОВА** Екатерина Прохоровна, род. 1917. Полевые

работы.

**БЕССЧАСТНОВА** Татьяна Емельяновна, род. 1907. Полевые

работы.

**БЕСШАПОШНИКОВ** Николай Петрович, род. 1926. Слесарь.  
**БЕСШАПОШНИКОВА** Анна Емельяновна, род. 1929. Разно-

рабочая.

**БЕШАНОВ** Владимир Дмитриевич, род. 1925. Слесарь.  
**БЕШАНОВА** Зинаида Яковлевна, род. 1923. Шофер.  
**БИБИН** Анатолий Александрович, род. 1931. Тракторист.  
**БИБИНА** Анна Сафронова, род. 1908. Разнорабочая.  
**БИБИНА** Мария Васильевна, род. 1931. Разнорабочая.  
**БИРУН** Антонина Ефимовна, род. 1930. Слесарь.  
**БИРУН** Петр Иванович, род. 1926. Слесарь-сантехник.  
**БИРЮКОВ** Александр Васильевич, род. 1929. Колхозник.  
**БИРЮКОВ** Александр Иванович, род. 1927. Разнорабочий.  
**БИРЮКОВ** Николай Тимофеевич, род. 1931. Рабочий.  
**БИРЮКОВА** Агрипина Никифоровна, род. 1915. Прядильщица.  
**БИРЮКОВА** Галина Михайловна, род. 1930. Повар, доярка.  
**БИРЮКОВА** Екатерина Ивановна, род. 1915. Строительство

оборонительных рубежей.

**БИРЮКОВА** Надежда Ивановна, род. 1922. Укладчик шла-

коблоков, ж. д.

**БИСЕРОВ** Николай Гаврилович, род. 1932. Разнорабочий.  
**БЛАГОДАРОВА** Любовь Федоровна, род. 1924. Рабочая.  
**БЛАГОМЫСЛОВА** Тамара Николаевна, род. 1914. Тракторист.  
**БЛАГУШИНА** Нина Дмитриевна, род. 1929. Рабочая.  
**БЛИНОВА** Прасковья Григорьевна, род. 1922. Рабочая.  
**БЛОХИНА** Анастасия Сафроновна, род. 1925. Прицепщик,

повар.

**БЛОШКИН** Александр Иванович, род. 1927. Конюх.  
**БЛОШКИНА** Мария Антоновна, род. 1929. Разнорабочая.  
**БОБКОВА** Клавдия Степановна, род. 1932. Няня.



БОБРОВ Михаил Васильевич, род. 1923. Рабочий.  
БОБРОВА Любовь Ивановна, род. 1920. Рабочая.  
БОБЫЛЕВА Нина Тимофеевна, род. 1927. Колхозница.  
БОГАРСКИЙ Семен Семенович, род. 1903. Бригадир, тракторист.  
БОГАТИКОВА Мария Васильевна, род. 1925. Рабочая.  
БОГАТЫРЕВА Анна Никитична, род. 1917. Рабочая.  
БОГДАНОВА Антонина Дмитриевна, род. 1926. Токарь.  
БОГДАНОВА Валентина Яковлевна, род. 1928. Рабочая.  
БОГОСЛОВСКАЯ Александра Алексеевна, род. 1924. Тракторист.  
БОГОСЛОВСКАЯ Зинаида Петровна, род. 1929. Разнорабочая.  
БОГОСЛОВСКАЯ Клавдия Васильевна, род. 1928. Разнорабочая.  
БОГОСЛОВСКИЙ Григорий Иванович, род. 1918. Рабочий.  
БОДАРЕВА Пелагея Матвеевна, род. 1918. Телятница.  
БОДРОВА Анна Николаевна, род. 1923. Рабочая.  
БОЖКО Иван Сергеевич, род. 1925. Конюх.  
БОЖКОВА Татьяна Филипповна, род. 1930. Рабочая.  
БОЙКО Анастасия Федоровна, род. 1914. Помощник бригадира.  
БОЛГОВА Ольга Николаевна, род. 1906. Почтальон.  
БОЛДЫРЕВ Борис Васильевич, род. 1926. Слесарь, токарь.  
БОЛДЫРЕВ Леонид Васильевич, род. 1928. Пастух.  
БОЛДЫРЕВ Федор Викторович, род. 1929. Рабочий.  
БОЛДЫРЕВА Агафья Васильевна, род. 1903. Рабочая.  
БОЛДЫРЕВА Валентина Васильевна, род. 1920. Рабочая.  
БОЛДЫРЕВА Василиса Дмитриевна, род. 1914. Рабочая.  
БОЛДЫРЕВА Вера Федоровна, род. 1923. Учительница.  
БОЛДЫРЕВА Евгения Александровна, род. 1910. Рабочая.  
БОЛДЫРЕВА Мария Ивановна, род. 1917. Рабочая.  
БОЛДЫРЕВА Ольга Степановна, род. 1929. Рабочая.  
БОЛОВИНА Анна Михайловна, род. 1920. Рабочая.  
БОЛОТОВА Наталья Александровна, род. 1922. Колхозница.  
БОЛТЕНКОВА Антонина Федоровна, род. 1924. Тракторист.  
БОЛТЕНКОВА Наталья Федоровна, род. 1924. Тракторист.  
БОЛТУХИН Андрей Михайлович, род. 1926. Колхозник.  
БОЛТУХИН Николай Устинович, род. 1929. Рыбак.  
БОЛТУХИНА Анна Константиновна, род. 1927. Воспитатель.  
БОЛТУХИНА Нина Александровна, род. 1928. Прядильщица.  
БОЛЬШАКОВА Нина Александровна, род. 1924. Учетчица.  
БОЛЬШАКОВА (БОЛЬШИКОВА) Таисия Алексеевна, род. 1925. Рабочая.  
БОНДАКОВА Пелагея Михайловна, род. 1927. Рабочая.  
БОНДАРЕВА Аграфена Антоновна, род. 1906. Полевые работы.  
БОНДАРЕВА Анна Петровна, род. 1912. Рабочая.  
БОНДАРЕВА Вера Ивановна, род. 1929. Разнорабочая.  
БОНДАРЕВА Матрена Гавриловна, род. 1903. Животновод.  
БОНДАРЕВА Пелагея Николаевна, род. 1903. Полевые работы.  
БОНДАРЕВСКАЯ Елена Матвеевна, род. 1925. Колхозница.  
БОНДАРЕНКО Мария Петровна, род. 1923. Рабочая.  
БОНДАРЬ Анна Федоровна, род. 1912. Учетчица.  
БОРЗОВ Николай Игнатьевич, род. 1929. Тракторист.  
БОРЗОВА Александра Прокофьевна, род. 1929. Рабочая.  
БОРЗОВА Анастасия Федоровна, род. 1923.  
БОРЗОВА Анна Прокофьевна, род. 1924. Разнорабочая.  
БОРИСКИНА Анастасия Федоровна, род. 1923. Рабочая.  
БОРИСОВА Александра Васильевна, род. 1931. Рабочая.

БОРИСОВА Валентина Васильевна, род. 1928. Прядильщица.  
БОРИСОВА Вера Павловна, род. 1925. Разнорабочая.  
БОРИСОВА Клавдия Михайловна, род. 1926. Сварщик.  
БОРИСОВСКАЯ Анна Степановна, род. 1923. Работница, ж. д.  
БОРИСОВСКАЯ Вера Ивановна, род. 1925. Разнорабочая, с-з «Заречный», г. Вологда.  
БОРОВИКОВА Татьяна Петровна, род. 1926. Рабочая.  
БОРОДАВКИН Федор Яковлевич, род. 1916. Учитель.  
БОРОДАВКИНА Евдокия Ивановна, род. 1920. Учительница.  
БОРОДИНА Валентина Ивановна, род. 1930. Разнорабочая.  
БОТКО Иван Сергеевич, род. 1925. Конюх.  
БОТЧЕНКО Мария Степановна, род. 1909. Доярка, птичница.  
БОЦМАН Евдокия Сергеевна, род. 1912. Рабочая.  
БОЦМАН Тамара Ивановна, род. 1928. Конюх.  
БОЧКОВ Александр Егорович, род. 1905. Ст. механик.  
БОЧКОВ Михаил Алексеевич, род. 1927. Разнорабочий.  
БОЧКОВ Николай Тимофеевич, род. 1927. Тракторист.  
БОЧКОВ Сергей Иванович, род. 1928. Тракторист, шофер.  
БОЧКОВА Александра Сергеевна, род. 1930. Рабочая.  
БОЧКОВА Александра Степановна, род. 1930. Разнорабочая.  
БОЧКОВА Антонина Игнатьевна, род. 1907. Конюх.  
БОЧКОВА Елена Кирилловна, род. 1917. Рабочая.  
БОЧКОВА Людмила Васильевна, род. 1930. Колхозница.  
БОЧКОВА Надежда Селеверстовна, род. 1923. Колхозница.  
БОЧКОВА Ольга Егоровна, род. 1916. Доярка.  
БОЧКОВА Пелагея Петровна, род. 1901. Животновод.  
БОЧКОВА Прасковья Сергеевна, род. 1929. Колхозница.  
БОЯРКИНА Лидия Ивановна, род. 1926. Колхозница.  
БРАГИН Александр Васильевич, род. 1932. Разнорабочий.  
БРАГИНА Александра Дмитриевна, род. 1931. Телятница, доярка.  
БРАГИНА Валентина Ефимовна, род. 1931. Разнорабочая.  
БРИГАДИРЕНКО Антонина Ивановна, род. 1928. Разнорабочая.  
БРИТВИНА Елизавета Ивановна, род. 1914. Рабочая.  
БРИТКИНА Антонина Григорьевна, род. 1914. Рабочая.  
БРУСНЯКОВА Мария Ивановна, род. 1928. Полевые работы.  
БРЮТКИН Виктор Васильевич, род. 1927. Колхозник.  
БРЮТКИНА Александра Михайловна, род. 1928. Колхозница.  
БРЮТКИНА Александра Филипповна, род. 1922. Колхозница.  
БРЮТКИНА Анна Герасимовна, род. 1927. Разнорабочая.  
БРЮТКИНА Валентина Николаевна, род. 1927. Колхозница.  
БРЯНЦЕВА Валентина Владимировна, род. 1927. Учительница.  
БУБНОВ Роберт Николаевич, род. 1930. Рабочий.  
БУГАЕВА Федосья Акимовна, род. 1921. Колхозница.  
БУГРОВА Вера Михайловна, род. 1929. Разнорабочая.  
БУГРОВА Клавдия Ивановна, род. 1911. Разнорабочая.  
БУГРОВА Прасковья Логиновна, род. 1912. Разнорабочая.  
БУДАЕВ Григорий Павлович, род. 1928. Рабочий.  
БУДАЕВ Иван Егорович, род. 1906. Шофер.  
БУДАЕВА Прасковья Яковлевна, род. 1927. Рабочая.  
БУДАЛЕВ Петр Васильевич, род. 1922. Заправщик.  
БУДАЛЕВА Клавдия Егоровна, род. 1926. Доярка.  
БУДНИКОВА Александра Степановна, род. 1928. Разнорабочая.  
БУДОРКИНА Мария Федоровна, род. 1908. Колхозница.  
БУЙЛОВ Михаил Александрович, род. 1926. Агроном.  
БУЙНО Роберт Николаевич, род. 1930. Рабочий.  
БУКАЕВ Иван Иванович, род. 1914. Слесарь.  
БУКАЕВА Варвара Николаевна, род. 1922. Мед. инструктор.  
БУКАЕВА Мария Ивановна, род. 1924. Рабочая.



**БУЛАНЕНКОВА Мария**, род. 1910. Рабочая.  
**БУЛДАКОВ Николай Федорович**, род. 1929. Тракторист.  
**БУЛКИНА Ефросинья Ивановна**, род. 1914. Начальник отдела  
дела почты.

**БУЛОХОВА Мария Константиновна**, род. 1913. Рассыльный.  
**БУЛЫЧЕВА Наталья Ивановна**, род. 1915. Начальник отдела  
связи.

**БУРАНЕВИЧ Антонина Николаевна**, род. 1924. Колхозница.  
**БУРЗЯЕВ Владимир Павлович**, род. 1931. Разнорабочий.  
**БУРЛАКОВ Владимир Васильевич**, род. 1934. Рабочий.  
**БУРЛАКОВ Михаил Васильевич**, род. 1928. Прицепщик, ра-  
бочий.

**БУРЛАКОВА Александра Ивановна**, род. 1927. Тракторист.  
**БУРЛАКОВА Анастасия Григорьевна**, род. 1907. Полевые  
работы.

**БУРЛАКОВА Анна Александровна**, род. 1926. Рабочая.  
**БУРЛАКОВА Мария Константиновна**, род. 1928. Разнорабочая.  
**БУРЛАКОВА Ольга Александровна**, род. 1924. Рабочая.  
**БУРМАНОВА Мария Иосифовна**, род. 1930. Рабочая.  
**БУРМИСТРОВ Виктор Константинович**, род. 1928. Рабочий.  
**БУРМИСТРОВ Николай Тимофеевич**, род. 1929. Разнорабочий.  
**БУРМИСТРОВА Анна Ивановна**, род. 1924. Фрезеровщик.  
**БУРМИСТРОВА Варвара Ивановна**, род. 1907. Колхозница.  
**БУРМИСТРОВА Мария Дмитриевна**, род. 1926. Разнорабочая.  
**БУРМИСТРОВА Пелагея Леонтьевна**, род. 1907. Животновод.  
**БУРОВА Лариса Александровна**, род. 1928. Рабочая.  
**БУРТАЕВА Анна Ивановна**, род. 1929. Колхозница.  
**БУРЦЕВ Григорий Кузьмич**, род. 1909. Слесарь.  
**БУРЦЕВА Пелагея Кузьминична**, род. 1917. Прядильщица.  
**БУСАРОВА Валентина Петровна**, род. 1927. Рабочая.  
**БУСС Александр Филиппович**, род. 1914. Работник НКВД.  
**БУТЕНКО Анна Константиновна**, род. 1923. Рабочая.  
**БУТИНА Антонина Алексеевна**, род. 1919. Механик.  
**БУТОРИНА Вера Никифоровна**, род. 1928. Колхозница.  
**БУТУЗОВ Захар Кузьмич**, род. 1930. Рабочий.  
**БУТУСОВ Николай Григорьевич**, род. 1925. Рабочий.  
**БУТУСОВА Клавдия Николаевна**, род. 1910. Доярка.  
**БУТУСОВА Надежда Константиновна**, род. 1928. Рабочая.  
**БУХАНОВА Анна Ивановна**, род. 1910. Лесник.  
**БУХАНОВА Матрена Андреевна**, род. 1929. Помощник  
лесника.

**БУХАНОВА Таисия Ивановна**, род. 1927. Фрезеровщик.  
**БУХЛЕЕВА Валентина Александровна**, род. 1925. Тракторист.  
**БУХТОЯРОВА Анна Константиновна**, род. 1899. Рабочая.  
**БУЧАРСКАЯ Акулина Семеновна**, род. 1898. Бригадир.  
**БУЧАРСКАЯ Анна Степановна**, род. 1929. Прядильщица.  
**БУЧАРСКАЯ Валентина Алексеевна**, род. 1928. Рабочая.  
**БУЧАРСКАЯ Нина Яковлевна**, род. 1924. Разнорабочая.  
**БУЧАРСКИЙ Иван Кириллович**, род. 1930. Рабочий.  
**БУШМАКИНА Ольга Васильевна**, род. 1926. Грузчик.  
**БУШУЕВ Владимир Дмитриевич**, род. 1932. Тракторист.  
**БУШУЕВ Леонид Дмитриевич**, род. 1928. Рабочий.  
**БУШУЕВА Екатерина Тимофеевна**, род. 1930. Разнорабочая.  
**БУШУЕВА Ксения Ивановна**, род. 1906. Разнорабочая.  
**БУЯКОВА Нина Михайловна**, род. 1926. Пекарь.  
**БЫКОВА Александра Сергеевна**, род. 1923. Рабочая.  
**БЫКОВА Анна Ивановна**, род. 1930. Колхозница.  
**БЫКОВА Варвара Петровна**, род. 1916. Разнорабочая.  
**БЫКОВА Екатерина Ивановна**, род. 1915. Рабочая.  
**БЫКОВА Екатерина Михайловна**, род. 1918. Птичница,  
доярка.

**БЫКОВА Лидия Яковлевна**, род. 1930. Разнорабочая.  
**БЫЛКИНА Анна Григорьевна**, род. 1914. Разнорабочая.  
**БЫСТРОВА Антонина Васильевна**, род. 1920. Разнорабочая.  
**БЫСТРОВА Мария Ивановна**, род. 1927. Разнорабочая.  
**БЫЧЕНКОВА Антонина Евстафьевна**, род. 1922. Колхозница.  
**БЫЧКОВА Валентина Александровна**, род. 1926. Колхозница.

**БАБУЛ Елена Григорьевна**, род. 1924. Прядильщица.  
**ВАНИН Владимир Никифорович**, род. 1932. Колхозник.  
**ВАНИНА Анна Васильевна**, род. 1930. Разнорабочая.  
**ВАРЕНОВА Таисия Сергеевна**, род. 1928. Санитарка.  
**ВАРЗИНА Надежда Сергеевна**, род. 1914. Рабочая.  
**ВАРИНОВА Таисия Сергеевна**, род. 1928. Санитарка.  
**ВАРЛАМОВА Антонина Алексеевна**, род. 1921. Рабочая.  
**ВАРЛАШОВА Раиса Ивановна**, род. 1922. Колхозница.  
**ВАРНАКОВ Николай Андреевич**, род. 1926. Разнорабочий.  
**ВАРНАКОВА Александра Яковлевна**, род. 1924. Санитарка.  
**ВАСИЛЕВСКАЯ Ольга Владимировна**, род. 1917. Раздатчица.  
**ВАСИЛЬЕВА Александра Михайловна**, род. 1925. Рабочая.  
**ВАСИЛЬЕВА Анна Васильевна**, род. 1925. Кладовщик.  
**ВАСИЛЬЕВА Валентина Михайловна**, род. 1926. Доярка.  
**ВАСИЛЬЕВА Елена Ивановна**, род. 1915. Разнорабочая.  
**ВАСИЛЬЕВА Зинаида Ивановна**, род. 1925. Тракторист.  
**ВАСИЛЬЕВА Нина Егоровна**, род. 1919. Тракторист.  
**ВАСИЛЬЕВА Нина Ивановна**, род. 1928. Рабочая.  
**ВАСИЛЬЕВА Татьяна Михайловна**, род. 1926. Рабочая.  
**ВАСЮКОВА Вера Васильевна**, род. 1926. Разнорабочая.  
**ВАСЮКОВА Татьяна Николаевна**, род. 1907. Колхозница.  
**ВАХЛЮЕВА Зинаида Ивановна**, род. 1917. Учительница.  
**ВАЩЕНКО Зинаида Федоровна**, род. 1931. Рабочая.  
**ВДОВИНА Клавдия Трофимовна**, род. 1929. Разнорабочая.  
**ВЕДЕЛЬ Надежда Петровна**, род. 1924. Колхозница.  
**ВЕДЕНЯПИН Сергей Александрович**, род. 1926. Разнорабочий.  
**ВЕДЕНЯПИНА Раиса Никифоровна**, род. 1923. Разнорабочая.  
**ВЕДЕРНИКОВА Татьяна Петровна**, род. 1924. Воспитатель.  
**ВЕЛИКАНОВ Михаил Петрович**, род. 1926. Колхозник.  
**ВЕЛИКАНОВ Николай Петрович**, род. 1931. Рабочий.  
**ВЕЛИКАНОВА Клавдия Васильевна**, род. 1919. Колхозница.  
**ВЕРЗИЛИНА Екатерина Васильевна**, род. 1923. Разнорабочая.  
**ВЕРИТЯГИНА (ВЕРТЯГИНА) Серафима Александровна**, род.  
1927. Колхозница.

**ВЕРТЯГИНА Любовь Алексеевна**, род. 1928. Разнорабочая.  
**ВЕРТЯГИНА Серафима Александровна**, род. 1927. Колхозница.  
**ВЕРШИНИН Виктор Константинович**, род. 1932. Разнорабочий.  
**ВЕРШИНИНА Александра Федоровна**, род. 1924. Мастер.  
**ВЕРШИНИНА Мария Михайловна**, род. 1913. Колхозница.  
**ВЕРШИНИНА Надежда Захаровна**, род. 1919. Рабочая.  
**ВЕРШИНИНА Таисия Константиновна**, род. 1931. Разнора-  
бочая.

**ВЕСЕЛОВ Николай Васильевич**, род. 1929.  
**ВЕТРЯНИЦКОВА Мария Александровна**, род. 1931. Бригадир.  
**ВИДЕНЕЕВА Валентина Николаевна**, род. 1932. Учительница.  
**ВИКТОРОВА Валентина Степановна**, род. 1927. Рабочая.  
**ВИЛКОВА Таисия Лукьяновна**, род. 1928. Рабочая.  
**ВИЛЬКИН Иван Иванович**, род. 1930. Рабочий.  
**ВИННИКОВА Мария Дмитриевна**, род. 1920. Повар.  
**ВИННИКОВА Ольга Васильевна**, род. 1910. Рабочая.  
**ВИНОГРАДОВ Геннадий Евлампиевич**, род. 1927. Рабочий.  
**ВИНОГРАДОВА Елизавета Фатеевна**, род. 1912. Рабочая.  
**ВИНОГРАДОВА Матрена Васильевна**, род. 1925. Рабочая.  
**ВИНОКУРОВ Константин Фомич**, род. 1930. Рабочий.





**ВИНОКУРОВА** Елизавета Семеновна, род. 1929. Электросварщик.

**ВИХРЕВ** Михаил Федорович, род. 1929. Разнорабочий.  
**ВИХРЕВА** Антонина Ильинична, род. 1927. Рабочая.  
**ВЛАД** Корней Иванович, род. 1922. Пекарь.  
**ВЛАСОВ** Николай Яковлевич, род. 1927. Авиатехник.  
**ВЛАСОВА** Валентина Николаевна, род. 1920. Рабочая.  
**ВЛАСОВА** Мария Владимировна, род. 1926. Колхозница.  
**ВЛАСОВА** Мария Никифоровна, род. 1922. Рабочая.  
**ВЛАСОВА** Мария Федоровна, род. 1927. Бригадир.  
**ВОВК** Антонина Игнатьевна, род. 1913. Рабочая.  
**ВОДОЛАГИНА** Надежда Григорьевна, род. 1924. Рабочая.  
**ВОЕВОДИН** Анатолий Иванович, род. 1914. Инженер.  
**ВОЕВОДИНА** Вера Александровна, род. 1917. Разнорабочая.  
**ВОЙНОВ** Яков Михайлович, род. 1928. Тракторист.  
**ВОЙНОВА** Ольга Ивановна, род. 1924. Тракторист.  
**ВОЙТЕНКО** Пантелей Михайлович, род. 1919. Механик.  
**ВОЙТЕНКО** Пелагея Кирилловна, род. 1928. Разнорабочая.  
**ВОЛИКОВА** Мария Федоровна, род. 1927. Рабочая.  
**ВОЛКОВ** Анатолий Федорович, род. 1932. Рабочий.  
**ВОЛКОВ** Михаил Васильевич, род. 1927. Разнорабочий.  
**ВОЛКОВ** Петр Иванович, род. 1927. Разнорабочий.  
**ВОЛКОВА** Александра Григорьевна, род. 1926. Разнорабочая.  
**ВОЛКОВА** Анна Филипповна, род. 1913. Рабочая.  
**ВОЛКОВА** Вера Николаевна, род. 1921. Рабочая.  
**ВОЛКОВА** Евдокия Семеновна, род. 1926. Рабочая.  
**ВОЛКОВА** Екатерина Ивановна, род. 1908. Рабочая.  
**ВОЛКОВА** Екатерина Степановна, род. 1922. Санитарка.  
**ВОЛКОВА** Елизавета Михайловна, род. 1930. Рабочая.  
**ВОЛКОВА** Елизавета Тимофеевна, род. 1927. Разнорабочая.  
**ВОЛКОВА** Ирина Григорьевна, род. 1929. Колхозница.  
**ВОЛКОВА** Мария Яковлевна, род. 1919. Рабочая.  
**ВОЛКОВА** Ольга Ивановна, род. 1909. Учитель.  
**ВОЛКОВА** Пелагея Михайловна, род. 1925. Разнорабочая.  
**ВОЛЫНКИНА** Мария Сергеевна, род. 1924. Тракторист.  
**ВОЛЫНКИНА** Ольга Васильевна, род. 1923. Тракторист.  
**ВОРОБЬЕВ** Владимир Александрович, род. 1932. Конюх.  
**ВОРОБЬЕВ** Иван Михайлович, род. 1932. Рабочий.  
**ВОРОБЬЕВА** Нина Ивановна, род. 1930. Фельдшер.  
**ВОРОНА** Агафья Тихоновна, род. 1911. Колхозница.  
**ВОРОНИНА** Анна Ивановна, род. 1927. Рабочая.  
**ВОРОНИНА** Анна Яковлевна, род. 1921. Рабочая.  
**ВОРОНИНА** Татьяна Яковлевна, род. 1930. Полевод.  
**ВОРОНKOBA** Анна Николаевна, род. 1923. Рабочая.  
**ВОРОНОВА** Надежда Алексеевна, род. 1910. Колхозница.  
**ВОРОНОВА** Пелагея Павловна, род. 1919. Учетчица.  
**ВЫХОДЦЕВ** Павел Андреевич, род. 1929. Рабочий.  
**ВЫХОДЦЕВА** Лидия Петровна, род. 1928. Воспитатель.  
**ВЬЯСКОВА** Лидия Васильевна, род. 1914. Прядильщица.

**ГАВРИКОВ** Александр Васильевич, род. 1915. Колхозник.  
**ГАВРИКОВА** Екатерина Ивановна, род. 1923. Колхозница.  
**ГАВРИКОВА** Мария Александровна, род. 1919. Лаборант.  
**ГАВРИКОВА** Мария Егоровна, род. 1931. Колхозница.  
**ГАВРИКОВА** Пелагея Федоровна, род. 1926. Доярка.  
**ГАВРИЛИН** Алексей Кириллович, род. 1915. Колхозник.  
**ГАВРИЛИНА** Прасковья Ивановна, род. 1924. Рабочая кол-

хоза.

**ГАВРИЛИНА** Раиса Михайловна, род. 1925. Рабочая.  
**ГАВРИЛОВ** Александр Федорович, род. 1931. Тракторист.  
**ГАВРИЛОВА** Зинаида Григорьевна, род. 1916.

**ГАВРИЛОВА** Мария Дмитриевна, род. 1925. Рабочая.  
**ГАВРИЛОВА** Мария Петровна, род. 1921. Колхозница.  
**ГАВРИЛЯТОВ** Василий Семенович, род. 1930. Разнорабочий.  
**ГАВРИЛЯТОВ** Григорий Петрович, род. 1929. Колхозник.  
**ГАВРИЛЯТОВА** Александра Савельевна, род. 1927. Разнора-

бочая.

**ГАВРИЛЯТОВА** Анна Яковлевна, род. 1922. Колхозница.  
**ГАВРИЛЯТОВА** Екатерина Николаевна, род. 1928. Разнора-

бочая.

**ГАВРИЛЯТОВА** Елена Александровна, род. 1919. Рабочая.  
**ГАВРИЛЯТОВА** Ульяна Александровна, род. 1919. Рабочая.  
**ГАВРЮШОВА** Елена Прохоровна, род. 1913.  
**ГАЛАКТИОНОВА** Прасковья Григорьевна, род. 1920. Рабочая.  
**ГАЛАНОВА** Ксения Ивановна, род. 1917. Медсестра.  
**ГАЛАШОВА** Валентина Григорьевна, род. 1925. Рабочая.  
**ГАЛДИН** Иван Егорович, род. 1921. Слесарь.  
**ГАЛДИН** Сергей Иванович, род. 1924. Колхозник.  
**ГАЛДИНА** Надежда Федотовна, род. 1924. Ветеринар.  
**ГАЛЕНКО** Лидия Алексеевна, род. 1931. Швея.  
**ГАЛЕРЕВИЧ** Иван Иосифович, род. 1929. Рабочий.  
**ГАЛИУЛИНА** Мугаллима Галиулиновна, род. 1925. Рабочая.  
**ГАЛИЦКАЯ** Кира Ивановна, род. 1928. Прядильщица.  
**ГАЛКИН** Иван Иванович, род. 1931. Разнорабочий.  
**ГАЛКИН** Павел Григорьевич, род. 1932.  
**ГАЛКИНА** Александра Даниловна, род. 1909. Колхозница.  
**ГАЛКИНА** Евдокия Петровна, род. 1912. Разнорабочая.  
**ГАЛКИНА** Елизавета Федоровна, род. 1918. Птичница.  
**ГАЛКИНА** Мария Сергеевна, род. 1922. Учительница.  
**ГАЛКИНА** Мария Федоровна, род. 1916. Разнорабочая.  
**ГАЛКИНА** Ольга Зиновьевна, род. 1898. Разнорабочая.  
**ГАЛЫНСКАЯ** Клавдия Федоровна, род. 1913. Колхозница.  
**ГАЛЬПЕРИНА** Галина Васильевна, род. 1931. Мастер цеха.  
**ГАМИУЛИНА** Мугаллима Гамиуловна, род. 1921 (1925). Ра-

бочая.

**ГАМИУЛИНА** Мугомелея Галиуловна, род. 1921. Рабочая.  
**ГАНЕРТ** Иван Федорович, род. 1927. Рабочий.  
**ГАНИНА** Антонина Васильевна, род. 1925. Разнорабочая.  
**ГАНИНА** Екатерина Александровна, род. 1917. Рабочая за-

вода.

**ГАНЮШКИН** Виктор Иванович, род. 1929. Рабочий.  
**ГАНЮШКИНА** Таисия Николаевна, род. 1928. Рабочая.  
**ГАРИНА** Лидия Николаевна, род. 1930. Тракторист.  
**ГАРИЧЕВА** Анна Ивановна, род. 1918. Ровнильщик.  
**ГВОЗДЕВ** Александр Васильевич, род. 1927. Рабочий, з-д

«Комбайн», г. Саратов.

**ГВОЗДЕВА** Наталья Германовна, род. 1924. Прядильщица.  
**ГВОЗДЕВА** Раиса Александровна, род. 1926. Колхозница.  
**ГВОЗДИКОВА** Антонина Степановна, род. 1921. Колхозница.  
**ГЕРАСИМОВ** Петр Васильевич, род. 1909. Колхозник.  
**ГЕРАСИМОВА** Александра Дмитриевна, род. 1924. Рабочая.  
**ГЕРОЕВА** Мария Егоровна, род. 1912. Разнорабочая.  
**ГЕРШТЕЙН** Анна Васильевна, род. 1914. по СПК.  
**ГЕССЕЛЬ** Евгения Петровна, род. 1916. Рабочая.  
**ГИЛЬ** Анастасия Максимовна, род. 1926. Разнорабочая.  
**ГИЛЬ** Андрей Андреевич, род. 1928. Разнорабочий.  
**ГЛАДКОВА** Антонина Герасимовна, род. 1927. Разнорабочая.  
**ГЛАЗКОВА** Анастасия Фроловна, род. 1914. Планочница.  
**ГЛАЗКОВА** Ольга Ивановна, род. 1931. Съемщица.  
**ГЛАЗУНОВ** Иван Макарович, род. 1928. Почтальон.  
**ГЛАЗЫРИНА** Клавдия Степановна, род. 1913. Рабочая.  
**ГЛЕБОВ** Павел Иванович, род. 1928. Разнорабочий.





- ГЛЕБОВА Вера Ивановна, род. 1928. Токарь.  
ГЛУХОВ Василий Федорович, род. 1926. Рабочий.  
ГЛУХОВ Николай Иванович, род. 1929. Рабочий.  
ГЛУХОВА Александра Николаевна, род. 1927. Разнорабочая.  
ГЛУХОВА Елена Егоровна, род. 1930. Рабочая.  
ГЛУХОВА Мария Васильевна, род. 1924. Мастер.  
ГЛЯДЕЛКИН Андрей Петрович, род. 1928. Рабочий.  
ГЛЯДЕЛКИНА Клавдия Михайловна, род. 1931. Разнорабочая.  
ГОВОРУНОВА Аграфена Алексеевна, род. 1913. Рабочая.  
ГОГОЛЕВА Евдокия Трофимовна, род. 1915. Учитель.  
ГОДЯЦКАЯ Лидия Васильевна, род. 1926. Рабочая.  
ГОЛДИН Иван Егорович, род. 1921. Рабочий.  
ГОЛОВАЧ Александра Леонтьевна, род. 1918. Рабочая.  
ГОЛОВАЧЕВА Анастасия Петровна, род. 1921. Разнорабочая.  
ГОЛОВЛЕВА Раиса Ивановна, род. 1924. Разнорабочая.  
ГОЛОВЧЕНКО Владимир Петрович, род. 1926.  
ГОЛУБЕВА Антонина Ивановна, род. 1919. Колхозница.  
ГОЛУБЕВА Валентина Ивановна, род. 1930. Прядильщица.  
ГОЛУБНИЧЕВА Анна Ильинична, род. 1926. Рабочая.  
ГОЛУБЦОВА Клавдия Степановна, род. 1913. Разнорабочая.  
ГОЛУСТЬЯН Михаил Барсегович, род. 1925. Дизелист.  
ГОЛУЮНИЧЕВА Анна Ильинична, род. 1926. Доярка.  
ГОЛЬДИНА Мария Борисовна, род. 1929. Чистильщик.  
ГОНТАРЬ Екатерина Филипповна, род. 1924.  
ГОНЧАРОВА Александра Алексеевна, род. 1917. Рабочая.  
ГОНЧАРОВА Татьяна Ивановна, род. 1922. Доярка.  
ГОРБЕНКО Анастасия Алексеевна, род. 1927. Колхозница.  
ГОРБУНОВ Ефим Гаврилович, род. 1925. Тракторист.  
ГОРБУНОВ Петр Васильевич, род. 1930. Прицепщик.  
ГОРБУНОВА Анна Сергеевна, род. 1924. Разнорабочая.  
ГОРБУНОВА Анна Федоровна, род. 1929. Рабочая.  
ГОРБУНОВА Любовь Кирилловна, род. 1921. Рабочая.  
ГОРБУНОВА Матрена Дмитриевна, род. 1924. Токарь.  
ГОРДЕЕВА Екатерина Яковлевна, род. 1919. Доярка.  
ГОРДЕЕВА Татьяна Ивановна, род. 1914. Телятница.  
ГОРЕТОВ Михаил Иванович, род. 1931. Помощник кузнеца.  
ГОРЕТОВА Татьяна Семеновна, род. 1928. Разнорабочая.  
ГОРИНА Александра Михайловна, род. 1929. Полевод, с-з «Сталь», Петровск. р-н.  
ГОРОДНИЧЕВА Евдокия Степановна, род. 1915.  
ГОРОХОВА Мария Федоровна, род. 1919. Рабочая.  
ГОРШЕНЕВА Мария Тихоновна, род. 1928. Колхозница.  
ГОРШКОВА Мария Алексеевна, род. 1925. Медсестра.  
ГОРЬЕВА Александра Петровна, род. 1910. Рабочая.  
ГОРЮНОВА Анна Тимофеевна, род. 1918. Рабочая.  
ГОРЮНОВА Антонина Федоровна, род. 1931.  
ГОРЯЧЕВ Николай Дмитриевич, род. 1930. Разнорабочий.  
ГОРЯЧЕВА Мария Владимировна, род. 1914. Санитарка.  
ГРАВШИНА Мария Семеновна, род. 1918. Разнорабочая.  
ГРАФ Михаил Михайлович, род. 1914. Рабочий.  
ГРАЧЕВ Николай Иванович, род. 1929. Рабочий.  
ГРАЧЕВ Юрий Николаевич, род. 1929. Разнорабочий.  
ГРАЧЕВА Валентина Ивановна, род. 1929. Рабочая.  
ГРАЧЕВА Екатерина Ильинична, род. 1926. Токарь.  
ГРАЧЕВА Любовь Васильевна, род. 1922. Прядильщица.  
ГРЕБЕНЩИКОВ Николай Данилович, род. 1932. Колхозник.  
ГРЕБЕНЩИКОВА Антонина Яковлевна, род. 1928. Рабочая.  
ГРЕБНЕВ Павел Иванович, род. 1931. Разнорабочий.  
ГРЕКОВСКАЯ Мария Егоровна, род. 1920. ПО СПК.  
ГРЕКОВСКАЯ Мария Ивановна, род. 1929. Рабочая.  
ГРЕЧЕНИЧЕНКО Пелагея Ивановна, род. 1926. Разнорабочая.  
ГРИБОВ Владимир Иванович, род. 1930. Слесарь.  
ГРИБОВА Пелагея Семеновна, род. 1923. Рыбак.  
ГРИГОРЬЕВ Александр Андреевич, род. 1927. Рабочий.  
ГРИГОРЬЕВ Павел Иванович, род. 1931. Рабочий.  
ГРИГОРЬЕВА Агриппина Алексеевна, род. 1908. Колхозница.  
ГРИГОРЬЕВА Варвара Яковлевна, род. 1912. Колхозница.  
ГРИГОРЬЕВА Екатерина Петровна, род. 1927. Рабочая.  
ГРИГОРЬЕВА Елена Павловна, род. 1927. Тракторист.  
ГРИГОРЬЕВА Елизавета Федоровна, род. 1923. Почтальон.  
ГРИГОРЬЕВА Нина Ивановна, род. 1925. Тракторист.  
ГРИНЯЕВА Александра Никитовна, род. 1927. Разнорабочая.  
ГРИЦЕНКО Мария Ивановна, род. 1927. Тракторист.  
ГРИШАНИНА Татьяна Прокофьевна, род. 1921. Разнорабочая.  
ГРИШАЧКОВА Дарья Даниловна, род. 1921. Разнорабочая.  
ГРИШИНА Елена Дмитриевна, род. 1912. Ровнильщик.  
ГРИШИНА Елена Макаровна, род. 1927. Прядильщица.  
ГРИШИНА Зоя Николаевна, род. 1923. Рабочая.  
ГРИШИНА Мария Васильевна, род. 1918. ПО СПК.  
ГРИШКИНА Анастасия Андреевна, род. 1915. Прачка.  
ГРИЩУК Василий Семенович, род. 1918. Рабочий.  
ГРОЗИНА Александра Яковлевна, род. 1913. Планщица.  
ГРОМОВА Екатерина Павловна, род. 1916. Шлифовщица.  
ГРОМОВА Елизавета Михайловна, род. 1920. Разнорабочая.  
ГРОМОВЕНКО Александра Аксеновна, род. 1930. Колхозница.  
ГРОШЕВА Мария Афанасьевна, род. 1929. Прядильщица.  
ГРОШЕВА Фекла Егоровна, род. 1919. Разнорабочая.  
ГРУЗДЕВ Алексей Федорович, род. 1931. Разнорабочий.  
ГРУЗДЕВ Петр Федорович, род. 1927. Связист.  
ГРУЗДЕВА Елена Осиповна, род. 1919. Разнорабочая.  
ГРУЗДЕВА Мария Анисимовна, род. 1931. Разнорабочая.  
ГУБИН Владимир Маркович, род. 1930.  
ГУДАКОВА Анна Никифоровна, род. 1926. Разнорабочая.  
ГУЖИНОВА Татьяна Дмитриевна, род. 1899. Конюх.  
ГУЖОВ Владимир Михайлович, род. 1925. Слесарь.  
ГУЖОВА Серафима Андреевна, род. 1929. Прядильщица.  
ГУЛЫНСКАЯ Екатерина Степановна, род. 1918. Рабочая.  
ГУЛЯЕВА Валентина Михайловна, род. 1930. Разнорабочая.  
ГУРОВА Александра Леонтьевна, род. 1916. Рабочая.  
ГУРЬЯНОВ Владимир Федорович, род. 1929. Слесарь.  
ГУРЬЯНОВА Агриппина Ивановна, род. 1913. Рабочая.  
ГУРЬЯНОВА Александра Ивановна, род. 1919. Рабочая.  
ГУРЬЯНОВА Елена Ефимовна, род. 1911. Разнорабочая.  
ГУРЬЯНОВА Клавдия Александровна, род. 1929. Рабочая.  
ГУРЬЯНОВА Клавдия Степановна, род. 1907. Разнорабочая.  
ГУРЬЯНОВА Мария Алексеевна, род. 1909. Птичница.  
ГУСАРОВ Виктор Иванович, род. 1932. Колхозник.  
ГУСАРОВА Александра Ефимовна, род. 1918. Рабочая.  
ГУСАРОВА Анна Васильевна, род. 1924. Рабочая.  
ГУСАРОВА Серафима Васильевна, род. 1924. Мастер.  
ГУСЕВ Виктор Алексеевич, род. 1932. Рабочий.  
ГУСЕВ Михаил Федотович, род. 1914. Комбайнер.  
ГУСЕВА Александра Ивановна, род. 1895. Повар.  
ГУСЕВА Анна Степановна, род. 1920. Комбайнер.  
ГУСЕВА Валентина Алексеевна, род. 1923. Разнорабочая.  
ГУСЕВА Вера Ксенофонтовна, род. 1918. Колхозница.  
ГУСЕВА Галина Егоровна, род. 1932. Разнорабочая.  
ГУСЕВА Екатерина Андреевна, род. 1927. Ж-д рабочая.  
ГУСЕВА Елизавета Андреевна, род. 1916. Доярка.  
ГУСЕВА Клавдия Никифоровна, род. 1909. Танковый полк.  
ГУСЕВА Мария Никитична, род. 1925. Тракторист.



ГУСЕВА Матрена Ивановна, род. 1926. Строительство оборонительных рубежей.

ГУСЕВА Надежда Ивановна, род. 1918. Рабочая.

ГУСЕВА Надежда Сергеевна, род. 1918. Животновод.

ГУСЕВА Нина Ивановна, род. 1927. Тракторист.

ГУСЕВА Нина Михайловна, род. 1927. Рабочая.

ГУСЕВА Ольга Дмитриевна, род. 1921. Медсестра.

ГУСЕВА Пелагея Дмитриевна, род. 1913. Разнорабочая.

ГУСЕВА Пелагея Степановна, род. 1914. Колхозница.

ГУСЬКОВА Мария Ивановна, род. 1915. Рабочая.

ГУТОВА Анна Ульяновна, род. 1925. Разнорабочая.

ГУТОВА Прасковья Ильинична, род. 1929. Разнорабочая.

ГУТОВА Валентина Николаевна, род. 1927. Прядильщица.

ГУЩИН Борис Викторович, род. 1928. Колхозник.

ДАВЫДКИНА Евдокия Степановна, род. 1906. Рабочая.

ДАВЫДОВ Николай Алексеевич, род. 1926. Токарь.

ДАВЫДОВА Вера Ивановна, род. 1908. Колхозница.

ДАВЫДОВА Екатерина Нестеровна, род. 1931. Рабочая.

ДАВЫДОВА Лидия Федоровна, род. 1920. Мастер цеха.

ДАВЫДОВА Мария Федоровна, род. 1928. Доярка.

ДАДАТЧЕНКО Клавдия Никитична, род. 1929. РТП продавец.

ДАДЫКИНА Екатерина Алексеевна, род. 1927. Разнорабочая.

ДАМАЕВА Ряшида Идрисовна, род. 1929. Колхозница.

ДАНИЛКИНА Александра Андреевна, род. 1915.

ДАНИЛОВ Виктор Михайлович, род. 1918. Разнорабочий.

ДАНИЛОВА Анна Михайловна, род. 1913. Разнорабочая.

ДАНИЛОВА Мария Сергеевна, род. 1928. Разнорабочая.

ДАНИЛОВА Татьяна Васильевна, род. 1928. Штурвальный.

ДАНИЛЮК Пелагея Егоровна, род. 1930. Разнорабочая.

ДАНЬШИН Николай Тихонович, род. 1927. Колхозник.

ДАНЬШИН Петр Александрович, род. 1931. Пастух.

ДАШКОВ Николай Васильевич, род. 1931. Слесарь.

ДВАЛИ Георгий Исидорович, род. 1929. Слесарь.

ДЕВИНА Ираида Борисовна, род. 1914. Колхозница.

ДЕВЯТКИНА Мария Михайловна, род. 1918. Бригадир.

ДЕГТЯРЕВА Анна Васильевна, род. 1928. Разнорабочая.

ДЕДЯНИНА Таксия Филипповна, род. 1932. Рабочая.

ДЕЕВ Виктор Николаевич, род. 1928. Тракторист.

ДЕЕВА Анна Федоровна, род. 1931. Рабочая.

ДЕЙКО Василий Михайлович, род. 1930. Водитель.

ДЕМИДЕНКО Антонина Поликарповна, род. 1926. Рабочая.

ДЕМИДЕНКО Тамара Владимировна, род. 1927. Рабочая.

ДЕМИН Геннадий Сергеевич, род. 1929.

ДЕМИНА Анна Алексеевна, род. 1923. Продавец.

ДЕМИНА Валентина Николаевна, род. 1931. Слесарь.

ДЕМИНА Елена Ефимовна, род. 1910. Рабочая.

ДЕМИНА Мария Иосифовна, род. 1922. Тракторист.

ДЕМЬЯНОВА Пелагея Ивановна, род. 1919.

ДЕНИСОВА Зинаида Филипповна, род. 1925. Колхозница,

к-з «Родина», Ртищев. р-н.

ДЕНИСОВА Лидия Тимофеевна, род. 1926. Электросварщица.

ДЕНИСОВА Нина Васильевна, род. 1918. Разнорабочая.

ДЕНЬЖАКОВА Любовь Алексеевна, род. 1905. Прядильщица.

ДЕРГУНОВА Евдокия Павловна, род. 1925. Прядильщица.

ДЕРЕВНИНА Елизавета Дмитриевна, род. 1907. Рабочая.

ДЕРЕВЯНКИНА Любовь Михайловна, род. 1925. Учетчица.

ДЕРЕВЯНКО Мария Андреевна, род. 1923. Прядильщица.

ДЕСЯТКИНА Прасковья Петровна, род. 1918. Разнорабочая.

ДИАРОВА Евдокия Петровна, род. 1918. Колхозница.

ДИМИТРИЕВ Аркадий Яковлевич, род. 1932. Рабочий.

ДИМОГЛО Анна Дмитриевна, род. 1918. Колхозница.

ДИМИТРИЕВ Петр Семенович, род. 1926. Обьездчик.

ДИМИТРИЕВА Евдокия Петровна, род. 1917. Рабочая.

ДИМИТРИЕВА Ксения Яковлевна, род. 1917. ГРЭС.

ДИМИТРИЕВА Мария Васильевна, род. 1918. Разнорабочая.

ДИМИТРИЕВА Мария Ивановна, род. 1931. Полевые работы.

ДИМИТРИЕВА Наталья Дмитриевна, род. 1921. Рабочая.

ДИМИТРИЕВА Татьяна Алексеевна, род. 1927. Тракторист.

ДИМИТРИЕВА Татьяна Федоровна, род. 1921. Кладовщик.

ДОБРИНСКАЯ Александра Ивановна, род. 1932. Рабочая.

ДОБРОВСКИЙ Николай Степанович, род. 1929. Слесарь.

ДОБРОВОЛЬСКА Зинаида Георгиевна, род. 1925. Рабочая.

ДОЛГОВА Надежда Ильинична, род. 1924. Бурильщик.

ДОЛГОВА Нина Ивановна, род. 1926. Рабочая.

ДОЛГОВА Ольга Михайловна, род. 1928. Пекарь.

ДОЛЖЕНКО Татьяна Михайловна, род. 1920. Бухгалтер.

ДОЛМАТОВА Вера Андреевна, род. 1929. Рассыльный.

ДОЛЯ Александра Ивановна, род. 1912. Доярка.

ДОМРАЧЕВА Татьяна Трофимовна, род. 1920.

ДОНЕЛОВ Антонина Даниловна, род. 1927. Рабочая.

ДОНСКОВА Антонина Даниловна, род. 1927. Моторист.

ДОРНИНА Мария Григорьевна, род. 1928. Рабочая.

ДРОБОТ Владимир Яковлевич, род. 1914. Механик.

ДРЫНДОВА Анна Федоровна, род. 1925. Рабочая.

ДУБОВАЯ Мария Александровна, род. 1927. Разнорабочая.

ДУБОВОЙ Николай Евгеньевич, род. 1928. Шофер.

ДУБРОВИНА Анна Егоровна, род. 1928. Рабочая.

ДУБРОВИНА Анна Михайловна, род. 1908. Полевые работы.

ДУБРОВИНА Нина Федоровна, род. 1913. Связист.

ДУБРОВСКАЯ Антонина Яковлевна, род. 1913. Рабочая.

ДУДАРЕВА Агриппина Сергеевна, род. 1925. Тракторист.

ДУДНИКОВ Василий Фокеевич, род. 1929. Рабочий.

ДУДНИКОВ Виктор Александрович, род. 1928. Разнорабочий.

ДУДНИКОВА Екатерина Сергеевна, род. 1929. Колхозница.

ДУДНИКОВА Ксения Захаровна, род. 1912. Разнорабочая.

ДУДНИКОВА Любовь Гавриловна, род. 1931. Ткачиха.

ДУДНИКОВА Мария Васильевна, род. 1928. Доярка.

ДУНАЕВА Анна Федоровна, род. 1916. Колхозница.

ДУНАЕВА Евдокия Михайловна, род. 1927. Доярка.

ДУНАЕВА Ольга Ивановна, род. 1918. Свиновка.

ДУНДУКОВА Анастасия Зиновьевна, род. 1915. ПО СПК.

ДУНДУКОВА Наталья Андреевна, род. 1931. Рабочая.

ДУРИЕВ Николай Иванович, род. 1927. Рабочий.

ДУШКОВА Зденька Антоновна, род. 1922. Лаборант.

ДЬЯЧКОВА Матрена Степановна, род. 1918. Рабочая.

ЕВДОКИМОВ Владимир Филиппович, род. 1925. Рабочий.

ЕВДОКИМОВ Павел Кузьмич, род. 1927. Рабочий.

ЕВДОКИМОВА Анна Андреевна, род. 1930. Колхозница.

ЕВДОКИМОВА Клавдия Петровна, род. 1926. Рабочая.

ЕВДОКИМОВА Любовь Ивановна, род. 1924. Рабочая.

ЕВСЕЕВА Александра Петровна, род. 1923. Рабочая.

ЕВСЕЕВА Мария Ивановна, род. 1920. Рабочая.

ЕВСЕЕВА Мария Сергеевна, род. 1917. Киномеханик.

ЕВСЕЕВА Нина Ивановна, род. 1928. Колхозница.

ЕВСЕЕВА Прасковья Михайловна, род. 1927. Тракторист.

ЕВСЕЕВА Татьяна Михайловна, род. 1927. Колхозница.

ЕВСТИГНЕЕВА Матрена Трофимовна, род. 1919. Портниха. Рабочая.

ЕВТЕЕВ Константин Николаевич, род. 1928. Пчеловод.

ЕВТЕЕВА Анна Ивановна, род. 1931. Учащаяся.



ЕВТЕЕВА Мария Ивановна, род. 1928. Рабочая.  
ЕГЕРЕВА Лидия Васильевна, род. 1927. Вахтер.  
ЕГЕРЕВА Нина Григорьевна, род. 1928. Колхозница.  
ЕГОРОВ Василий Александрович, род. 1906. Строитель.  
ЕГОРОВА Александра Васильевна, род. 1928. Разнорабочая.  
ЕГОРОВА Антонина Михайловна, род. 1927. Рабочая.  
ЕГОРОВА Варвара Семеновна, род. 1906. Почтальон.  
ЕГОРОВА Зинаида Лаврентьевна, род. 1929. Доярка.  
ЕГОРОВА Клавдия Кирилловна, род. 1923. Кладовщик.  
ЕГОРОВА Ксения Андреевна, род. 1914. Разнорабочая.  
ЕГУНОВА Анна Андреевна, род. 1909. Колхозница.  
ЕЖОВА Анна Григорьевна, род. 1915. Рабочая.  
ЕЖОВА Татьяна Филипповна, род. 1918. Прядильщица.  
ЕЖОВА Херта Августовна, род. 1925. Полевые работы.  
ЕЛАНЕВА Вера Петровна, род. 1928. Прядильщица.  
ЕЛИЗАРОВА Клавдия Николаевна, род. 1929. Полевые ра-  
боты.

ЕЛИН Виктор Яковлевич, род. 1926. Столяр.  
ЕЛИСЕЕВА Екатерина Ивановна, род. 1923. Разнорабочая.  
ЕЛИСЕЕВА Тамара Васильевна, род. 1931. Колхозница.  
ЕЛИСТРАТОВА Наталья Игнатьевна, род. 1898. Техничка.  
ЕМЕЛИН Петр Гурьянович, род. 1909. Колхозник.  
ЕМЕЛИНА Екатерина Григорьевна, род. 1924. Швея.  
ЕМЕЛИНА Клавдия Николаевна, род. 1929. Разнорабочая.  
ЕМЕЛИНА Матрена Степановна, род. 1890. Разнорабочая.  
ЕМЕЛЬЯНОВ Александр Иванович, род. 1928. Кузнец.  
ЕМЕЛЬЯНОВА Александра Сергеевна, род. 1927. Колхозница.  
ЕМЕЛЬЯНОВА Антонина Ивановна, род. 1925. Рабочая.  
ЕМЦЕВА Вера Кузьминична, род. 1909. Разнорабочая.  
ЕПИМАХОВА Мария Ивановна, род. 1929. Прядильщица.  
ЕРАСОВА Александра Ивановна, род. 1920. Рабочая.  
ЕРЕМЕНКО Надежда Изотовна, род. 1924. Рабочая.  
ЕРЕМИН Иван Семенович, род. 1924. Тракторист.  
ЕРЕМИН Юрий Иванович, род. 1927. Колхозник.  
ЕРМИНА Антонина Васильевна, род. 1927. Медсестра.  
ЕРМИНА Антонина Даниловна, род. 1919. Учитель.  
ЕРМИНА Антонина Филипповна, род. 1926. Бригадир.  
ЕРМИНА Надежда Николаевна, род. 1923. Рабочая.  
ЕРМАКОВА Анастасия Павловна, род. 1910. Свиноварка.  
ЕРМАКОВА Антонина Васильевна, род. 1930. Рабочая.  
ЕРМАКОВА Афимия Андреевна, род. 1908. Доярка.  
ЕРМАКОВА Екатерина Георгиевна, род. 1925. Разнора-  
бочая.

ЕРМАКОВА Екатерина Ивановна, род. 1929. Разнорабочая.  
ЕРМАКОВА Мария Маркеловна, род. 1918. Рабочая.  
ЕРМАКОВА Мария Федоровна, род. 1916. Разнорабочая.  
ЕРМАКОВА Татьяна Георгиевна, род. 1916. Разнорабочая.  
ЕРМИЛОВА Александра Семеновна, род. 1917. Дорожные  
работы.  
ЕРМИЛОВА Мария Михайловна, род. 1930. Разнорабочая.  
ЕРМОЛАЕВ Зариф Баязитович, род. 1927. Полевые работы.  
ЕРМОЛАЕВ Хорис Баязитович, род. 1930. Комбайнер.  
ЕРМОЛАЕВА Камила Ахтямовна, род. 1929. Полевые работы.  
ЕРМОЛАЕВА Лидия Григорьевна, род. 1931. Штукатур.  
ЕРМОЛАЕВА Мария Александровна, род. 1922. Разнорабочая.  
ЕРМОЛЕНКО Алексей Себостьянович, род. 1927. Разнора-  
бочий.  
ЕРМОЛЕНКО Григорий Константинович, род. 1928. Тракто-  
рист.  
ЕРМОЛЕНКО Екатерина Семеновна, род. 1931. Ткачиха.  
ЕРОФЕЕВА Александра Ивановна, род. 1921. Почтальон.

ЕРОФЕЕВА Елена Ефимовна, род. 1918. Уборщица.  
ЕРОФЕЕВА Мария Даниловна, род. 1918. Строитель.  
ЕРПЫЛЕВА Александра Павловна, род. 1919. Прядильщица.  
ЕРПЫЛЕВА Зинаида Семеновна, род. 1927. Рабочая.  
ЕРШОВА Мария Григорьевна, род. 1910. Колхозница.  
ЕРЮШОВА Лукерья Гордеевна, род. 1909. Рабочая.  
ЕСИМКИНА Антонина Петровна, род. 1930. Рабочая.  
ЕСИНА Александра Васильевна, род. 1925. Рабочая.  
ЕФАНОВА Акимья Прокофьевна, род. 1908. Рабочая.  
ЕФИМОВА Александра Алексеевна, род. 1920. Колхозница.  
ЕФРЕМКИН Петр Егорович, род. 1928. Рабочий.  
ЕФРЕМКИНА Анна Тихоновна, род. 1932. Рабочая.  
ЕФРЕМОВА Матрена Трофимовна, род. 1923. Тракторист.  
ЕФРЕМОВА Нина Степановна, род. 1931. Колхозница.  
ЕФТЕЕВА Мария Ивановна, род. 1928. Разнорабочая.

ЖАМХАТБЕТОВА Надежда Павловна, род. 1924. Учетчик.  
ЖАРКОВА Мария Андреевна, род. 1928. Тракторист.  
ЖАРКОВА Мария Ивановна, род. 1921. Рабочая.  
ЖАРКОВА Мария Ивановна, род. 1930. Рабочая.  
ЖАШКОВ Василий Николаевич, род. 1908. Механик.  
ЖАШКОВА Александра Ивановна, род. 1912. Разнорабочая.  
ЖДАНКИН Василий Петрович, род. 1927. Связист.  
ЖДАНКИНА Анна Петровна, род. 1928. Разнорабочая.  
ЖДАНКИНА Антонина Денисовна, род. 1918. Фельдшер.  
ЖДАНОВА Анна Кирилловна, род. 1927. Ровнильщик.  
ЖЕВАКИН Валентин Николаевич, род. 1928. Рабочий.  
ЖЕЛТОВ Алексей Сергеевич, род. 1926. Кондуктор.  
ЖЕЛТОВА Анна Митрофановна, род. 1924. Откатчица.  
ЖИВOTOVСКАЯ Вера Федоровна, род. 1926. Тракторист.  
ЖИГАЛИНА Надежда Федоровна, род. 1924. Рабочая.  
ЖИГАНОВА Анна Антоновна, род. 1922. Рабочая.  
ЖИЛИНА Анна Илларионовна, род. 1911. Ровнильщик.  
ЖИЛЯКОВА Мария Никоновна, род. 1921. Доярка.  
ЖИЛЯКОВА Мария Сергеевна, род. 1924. Доярка.  
ЖИРНОВА Ефросиния Федоровна, род. 1912. Рабочая.  
ЖИРНОВА Клавдия Федоровна, род. 1906. Пекарь.  
ЖИРУЕВА (ЖИБУЕВА) Алевтина Терентьевна, род. 1922.  
Рабочая.  
ЖУКОВА Антонина Васильевна, род. 1928. Рабочая.  
ЖУРАВЛЕВ Алексей Иванович, род. 1928. Колхозник.  
ЖУРАВЛЕВА Анна Александровна, род. 1920. Санитарка.  
ЖУЧКОВА Татьяна Васильевна, род. 1925. Машинист.

ЗАБАЛУЕВА Мария Анисимовна, род. 1926. Разнорабочая.  
ЗАБОРИН Сергей Иванович, род. 1930. Тракторист.  
ЗАБОРИНА Александра Яковлевна, род. 1910. Разнорабочая.  
ЗАБОРИНА Надежда Васильевна, род. 1916. Разнорабочая.  
ЗАБОРИНА Таисия Гавриловна, род. 1931. Разнорабочая.  
ЗАБОРЩИКОВА Александра Васильевна, род. 1923. Ров-  
нильщик.  
ЗАВГОРОДНЕВ Виктор Родионович, род. 1928. Рабочий.  
ЗАВРАЖИНА Вера Константиновна, род. 1923. Колхозница.  
ЗАГОРОДНЯЯ Мария Александровна, род. 1917. Колхозница.  
ЗАДОРОЖНАЯ Мария Васильевна, род. 1916. Рабочая.  
ЗАИГРАЛОВА Екатерина Ивановна, род. 1922. Рабочая.  
ЗАЙЦЕВ Анатолий Михайлович, род. 1931. Рабочий.  
ЗАЙЦЕВА Евгения Людвиговна, род. 1926. Рабочая.  
ЗАЙЦЕВА Мария Максимовна, род. 1922. Прядильщица.  
ЗАЙЦЕВА Мария Никитична, род. 1913. Рабочая.  
ЗАЙЦЕВА Нина Степановна, род. 1928. Рыбак.





ЗАКИРОВА Хадима Галиуловна, род. 1929. Рабочая.  
ЗАЛЯДНОВА Галина Ивановна, род. 1915. Полевые работы.  
ЗАЛЯДНОВА Евдокия Ивановна, род. 1906. Полевые работы.  
ЗАМАШКИН Петр Егорович, род. 1931. Колхозник.  
ЗАМАШКИНА Александра Ивановна, род. 1915. Колхозница.  
ЗАМЕДЛИН Василий Васильевич, род. 1928. Рабочий.  
ЗАМЕДЛИНА Анна Васильевна, род. 1922. Учитель.  
ЗАМЕДЛИНА Елена Васильевна, род. 1926. Рабочая.  
ЗАМЕДЛИНА Мария Николаевна, род. 1930. Разнорабочая.  
ЗАНИНА Наталья Ермолаевна, род. 1924. Старатель.  
ЗАПОРОЖЦЕВА Екатерина Осиповна, род. 1929. Полевые работы.

ЗАПРУДСКАЯ Лидия Васильевна, род. 1925. Колхозница.  
ЗАРАЙСКАЯ Нина Александровна, род. 1931. Разнорабочая.  
ЗАРАЙСКОВА Мария Степановна, род. 1918. Колхозница.  
ЗАУШИЦИНА Любовь Васильевна, род. 1925. Прядильщица.  
ЗАХАРОВ Анатолий Александрович, род. 1928. Слесарь.  
ЗАХАРОВ Борис Александрович, род. 1926. Колхозник.  
ЗАХАРОВ Николай Дмитриевич, род. 1930. Пастух.  
ЗАХАРОВ Николай Федорович, род. 1932. Разнорабочий.  
ЗАХАРОВА Антонина Семеновна, род. 1928. Рабочая.  
ЗАХАРОВА Екатерина Ивановна, род. 1921. Разнорабочая.  
ЗАХАРОВА Мария Михайловна, род. 1920. Разнорабочая.  
ЗАХАРОВА Нина Георгиевна, род. 1927. Доярка.  
ЗАХАРОВА Раиса Васильевна, род. 1931. Колхозница.  
ЗАХАРОВА Тамара Аркадьевна, род. 1924. Рабочая.  
ЗАХАРОВА Ульяна Федоровна, род. 1920. Доярка.  
ЗАЯРНОВА Клавдия Федоровна, род. 1928. Разнорабочая.  
ЗВЕРЕВА Александра Васильевна, род. 1928. Рабочая.  
ЗВЕРЕВА Клавдия Андреевна, род. 1927. Рабочая.  
ЗЕЛЕНОВА Евгения Михайловна, род. 1928. Доярка.  
ЗЕЛЕНЬКИЙ Анатолий Яковлевич, род. 1931. Рабочий.  
ЗЕМЛЯНАЯ Любовь Ильинична, род. 1925. Рабочая.  
ЗЕМЛЯНУХИН Иван Степанович, род. 1917. Тракторист.  
ЗЕМЛЯНУХИН Михаил Петрович, род. 1929. Тракторист.  
ЗЕМЛЯНУХИН Михаил Филиппович, род. 1929. Тракторист.  
ЗЕМЛЯНУХИНА Анна Деметьевна, род. 1909. Полевые работы.

ЗЕМЛЯНУХИНА Анна Маркеловна, род. 1906. Доярка.  
ЗЕМЛЯНУХИНА Екатерина Филипповна, род. 1925. Полевые работы.

ЗЕМЛЯНУХИНА Татьяна Филипповна, род. 1897. Полевые работы.

ЗЕМСКОВА Анна Ивановна, род. 1925. Рабочая, завод.  
ЗЕМСКОВА Наталья Ивановна, род. 1930. Рабочая.  
ЗИБАРЕВ Алексей Данилович, род. 1926. Тракторист.  
ЗИБАРЕВ Георгий Данилович, род. 1931. Рабочий.  
ЗИБАРЕВ Петр Васильевич, род. 1928. Тракторист.  
ЗИБАРЕВА Екатерина Ивановна, род. 1929. Разнорабочая.  
ЗИБАРЕВА Мария Ивановна, род. 1930. Рабочая.  
ЗИБРОВ Владимир Михайлович, род. 1929. Рабочий.  
ЗИМАГУЛОВА Гульнар Киямовна, род. 1927. Рабочая.  
ЗИМИН Виктор Дмитриевич, род. 1929. Тракторист.  
ЗИМИНА Антонина Васильевна, род. 1926. Рабочая.  
ЗИНИНА Зинаида Сергеевна, род. 1924. Разнорабочая.  
ЗИНЬКОВИЧ Мария Георгиевна, род. 1922. Рабочая.  
ЗЛОБИНА Анастасия Петровна, род. 1916. Колхозница.  
ЗЛОБИНА Антонина Васильевна, род. 1915. Разнорабочая.  
ЗОЛОТАВИНА Мария Викторовна, род. 1924. Рабочая.  
ЗОЛОТОВА Екатерина Алексеевна, род. 1908. Колхозница.  
ЗОТОВА Валентина Ефремовна, род. 1931. Рабочая.

ЗОТОВА Мария Лаврентьевна, род. 1905. Рабочая.  
ЗОТОВА Мария Николаевна, род. 1929. Рабочая.  
ЗУБАРЕВА Елизавета Андреевна, род. 1926. Колхозница.  
ЗУБАТАРЕВА Мария Николаевна, род. 1926. Приемщица.  
ЗУБКОВ Андрей Гаврилович, род. 1927. Рабочий.  
ЗУБКОВА Валентина, род. 1926. Рабочая.  
ЗУБКОВА Мария Афанасьевна, род. 1923. Рабочая.  
ЗУБОГАРЕВА Мария Ивановна, род. 1927. Рабочая.  
ЗУБОТАРЕВА Анастасия Васильевна, род. 1896. Разнорабочая.  
ЗЫКОВА Фаина Николаевна, род. 1918. Рабочая.  
ЗЮБИНА Евгения Филипповна, род. 1913. Рабочая.

ИБЯТУЛИНА Хасибя Мишарафовна, род. 1924. Тракторист.  
ИВАННИКОВ Иван Николаевич, род. 1927. Разнорабочий.  
ИВАНОВ Анатолий Иванович, род. 1928. Тракторист.  
ИВАНОВ Борис Иванович, род. 1927. Рабочий.  
ИВАНОВ Григорий Иванович, род. 1931. Рабочий.  
ИВАНОВ Михаил Васильевич, род. 1925. Слесарь.  
ИВАНОВ Михаил Васильевич, род. 1927. Разнорабочий.  
ИВАНОВ Роман Алексеевич, род. 1928. Рабочий.  
ИВАНОВА Александра Петровна, род. 1913. Рабочая.  
ИВАНОВА Анастасия Тихоновна, род. 1929. Тракторист.  
ИВАНОВА Анна Антоновна, род. 1930. Колхозница.  
ИВАНОВА Антонина Афанасьевна, род. 1916. Колхозница.  
ИВАНОВА Евгения Ивановна, род. 1925. Фельдшер.  
ИВАНОВА Евдокия Константиновна, род. 1928. Рабочая.  
ИВАНОВА Зинаида Ивановна, род. 1925. Военный з-д.  
ИВАНОВА Мария Ивановна, род. 1927. Разнорабочая.  
ИВАНОВА Надежда Васильевна, род. 1911. Колхозница.  
ИВАНОВА Нина Алексеевна, род. 1926. Прядильщица.  
ИВАНОВА Нина Петровна, род. 1918. Рабочая.  
ИВАНОВА Ольга Гавриловна, род. 1900. Разнорабочая.  
ИВАНОВА Пелагея Ивановна, род. 1924. Рабочая.  
ИВАНОВА Прасковья Егоровна, род. 1907. Разнорабочая.  
ИВАНОВА Таисия Васильевна, род. 1926. Рабочая.  
ИВАНУШКИНА Анастасия Ивановна, род. 1918. Тракторист.  
ИВАСЬКОВА Мария Филипповна, род. 1919. Рабочая.  
ИВАЧЕВА Ида Рудольфовна, род. 1913. Техничка.  
ИВЖЕНКО Тамара Андреевна, род. 1924. Разнорабочая.  
ИВЛЕВА Евдокия Прокофьевна, род. 1922. Рабочая.  
ИВЛИЕВА Мария Ивановна, род. 1926. Прядильщица.  
ИВЛИЧЕВА Нина Михайловна, род. 1912. Приемщица.  
ИВОНИНА Антонина Ивановна, род. 1928. Рабочая.  
ИГНАТОВ Николай Васильевич, род. 1930. Пастух.  
ИГНАТОВА Анна Ивановна, род. 1911. Разнорабочая.  
ИГНАТОВА Анна Михайловна, род. 1930. Рабочая, ж. д.  
ИГНАТОВА Евгения Лукьяновна, род. 1923. Доярка.  
ИГНАТОВА Лидия Ефимовна, род. 1925. Приемщица.  
ИГНАТЬЕВА Прасковья Федоровна, род. 1924. Колхозница.  
ИГОЛКИН Николай Кириллович, род. 1930. Тракторист.  
ИГОЛКИНА Ксения Федоровна, род. 1929. Разнорабочая.  
ИГОНИН Владимир Петрович, род. 1931. Колхозник.  
ИЕВЛЕВ Владимир Васильевич, род. 1930. Конюх.  
ИЕВЛЕВА Валентина Ивановна, род. 1929. Рабочая.  
ИЕВЛЕВА Вера Ефимовна, род. 1922. Аппаратчица.  
ИЕВЛЕВА Мария Васильевна, род. 1918. Колхозница.  
ИЕВЛЕВА Мария Федоровна, род. 1926. Разнорабочая.  
ИЕВЛЕВА Татьяна Алексеевна, род. 1929. Скотник.  
ИЖОВА Надежда Захаровна, род. 1911. Рабочая.  
ИЛЛАРИОНОВА Мария Михайловна, род. 1923. Колхозница.  
ИЛЬИН Василий Андреевич, род. 1928. Колхозник.



ИЛЬИН Николай Андреевич, род. 1926. Колхозник.  
ИЛЬИН Николай Семенович, род. 1931. Разнорабочий.  
ИЛЬИНА Александра Васильевна, род. 1916. Колхозница.  
ИЛЬИНА Антонина Григорьевна, род. 1930. Колхозница.  
ИЛЬИНА Валентина Егоровна, род. 1928. Разнорабочая.  
ИЛЬИНА Елена Яковлевна, род. 1909. Колхозница.  
ИЛЬИНА Марфа Викентьевна, род. 1919. Рабочая.  
ИЛЬИНА Прасковья Егоровна, род. 1912. Колхозница.  
ИЛЬИНА Прасковья Кирилловна, род. 1902. Разнорабочая.  
ИЛЬИНА Степанида Степановна, род. 1924. Прядильщица.  
ИЛЮШИНА Лидия Лукьяновна, род. 1920. Разнорабочая.  
ИМЕНЦОВ Алексей Васильевич, род. 1929. Тракторист.  
ИМЕНЦОВА Зинаида Андреевна, род. 1927. Разнорабочая.  
ИНЖУВАТОВА Раиса Александровна, род. 1929. Колхозница.  
ИНОЗЕМЦЕВА Анна Ивановна, род. 1923. Рабочая на лесоповале.

ИНОЗЕМЦЕВА Мария Ивановна, род. 1927. Разнорабочая.  
ИСАЕВА Екатерина Маркеловна, род. 1906. Разнорабочая.  
ИСАЕВА Халида Насыбуловна, род. 1929. Доярка.  
ИСАКОВА Прасковья Ивановна, род. 1924. Рабочая.  
ИСВЯТОВА Татьяна Алексеевна, род. 1929. Рабочая.  
ИЩЕНКО Анна Ивановна, род. 1919. Разнорабочая.

КАБАНОВА Анастасия Михайловна, род. 1931. Рабочая.  
КАБАНОВА Анастасия Федоровна, род. 1914. Рабочая.  
КАБАНОВА Зоя Александровна, род. 1927. Разнорабочая.  
КАБКОВА Любовь Васильевна, род. 1919. Разнорабочая.  
КАВЛЕВА Екатерина Ивановна, род. 1922. Рабочая.  
КАГАРЛИЦКАЯ Людмила Григорьевна, род. 1926. Рабочая.  
КАДАДОВА Мария Борисовна, род. 1930. Разнорабочая.  
КАДУРКИНА Наталья Федоровна, род. 1925. Рабочая.  
КАДЫКОВА Евдокия Александровна, род. 1928. Разнорабочая.  
КАЖАРИН Алексей Алексеевич, род. 1915. Рабочий.  
КАЗАКОВ Александр Алексеевич, род. 1929. Рабочий.  
КАЗАКОВ Зиновий Андреевич, род. 1927. Рабочий.  
КАЗАКОВА Евдокия Ивановна, род. 1929. Колхозница.  
КАЗАКОВА Зинаида Егоровна, род. 1928. Рабочая.  
КАЗАКОВА Мария Ивановна, род. 1930. Рабочая.  
КАЗАКОВА Татьяна Михайловна, род. 1920. Тракторист.  
КАЗАМБАЕВА Людмила Васильевна, род. 1927. Полевые работы.

КАЗАРИНА Екатерина Нефедовна, род. 1917. Разнорабочая.  
КАЗБАН Раиса Моисеевна, род. 1923. Рабочая.  
КАЗЬМИН Митрофан Федорович, род. 1931. Рабочий.  
КАЙС Эмилия Егоровна, род. 1925. Доярка.  
КАКАЕВ Владимир Григорьевич, род. 1931. Рабочий.  
КАЛАБЕРДИНА Наталья Емельяновна, род. 1910. Колхозница.  
КАЛАШНИКОВА Лидия Ивановна, род. 1928. Прядильщица.  
КАЛАШНИКОВА Фекла Григорьевна, род. 1923. Рабочая.  
КАЛГАНОВА Раиса Александровна, род. 1931. Колхозница.  
КАЛИНИН Михаил Федорович, род. 1927. Слесарь.  
КАЛИНИНА Екатерина Степановна, род. 1925. Рабочая.  
КАЛИНИНА Клавдия Николаевна, род. 1928. Прядильщица.  
КАЛИНИНА Мария Павловна, род. 1928. Рабочая.  
КАЛИНИНА Мария Степановна, род. 1925. Секретарь.  
КАЛИНИНА Пелагея Васильевна, род. 1927. Разнорабочая.  
КАЛЬКОВА Альма Готфридовна, род. 1926. Рабочая.  
КАМЕНЕВА Екатерина Михайловна, род. 1918. Рабочая.  
КАНАВИН Павел Михайлович, род. 1928. Разнорабочий.  
КАНАВИНА Александра Даниловна, род. 1930. Рабочая, доярка.

КАНАВИНА Валентина Тихоновна, род. 1913. Рабочая.  
КАНАВИНА Вера Николаевна, род. 1922. Рабочая.  
КАНАВИНА Елена Михайловна, род. 1917. Рабочая.  
КАНЦЕРОВА Мария Сергеевна, род. 1924. Колхозница.  
КАНЫШЕВА Антонина Дмитриевна, род. 1914. Рабочая.  
КАНЯЕВА Анна Михайловна, род. 1932. Разнорабочая.  
КАПИТОН Федор Иванович, род. 1927. Тракторист.  
КАПРАЛОВ Василий Иванович, род. 1925. Рабочий, з-д.  
КАПУСТИНА Мария Васильевна, род. 1919. Повар.  
КАПУШИНА Галина Васильевна, род. 1930. Рабочая.  
КАРАБАНОВ Дмитрий Иванович, род. 1912. Старатель, ж. д.  
КАРАБИЦИНА Пелагея Алексеевна, род. 1925. Рабочая.  
КАРАБИЦЫНА Татьяна Михайловна, род. 1918. Рабочая.  
КАРАБЛИН Виктор Иванович, род. 1930. Шахтер.  
КАРАБЛИНА Тамара Яковлевна, род. 1930. Рабочая.  
КАРАБАЕВ Николай Васильевич, род. 1926. Разнорабочий.  
КАРАБАЕВА Анастасия Моисеевна, род. 1913. Рабочая.  
КАРАБАЕВА Евдокия Степановна, род. 1927. Учитель, тракторист.

КАРАМЫШЕВ Василий Петрович, род. 1928. Рабочий.  
КАРАМЫШЕВ Владимир Егорович, род. 1903. Заправщик.  
КАРАМЫШЕВ Иван Иванович, род. 1929. Тракторист.  
КАРАМЫШЕВ Иван Семенович, род. 1894. Конюх.  
КАРАМЫШЕВ Иван Семенович, род. 1911. Тракторист.  
КАРАМЫШЕВ Константин Петрович, род. 1927. Тракторист.  
КАРАМЫШЕВ Михаил Иванович, род. 1927. Тракторист.  
КАРАМЫШЕВ Петр Дмитриевич, род. 1891. Тракторист.  
КАРАМЫШЕВ Петр Ефимович, род. 1928. Тракторист.  
КАРАМЫШЕВ Петр Иванович, род. 1927. Тракторист.  
КАРАМЫШЕВ Петр Семенович, род. 1927. Тракторист.  
КАРАМЫШЕВ Степан Иванович, род. 1928. Рабочий.  
КАРАМЫШЕВ Федор Иванович, род. 1928. Тракторист.  
КАРАМЫШЕВА Александра Александровна, род. 1925. Учитель.

КАРАМЫШЕВА Александра Александровна, род. 1928. Рабочая.

КАРАМЫШЕВА Александра Максимовна, род. 1915. Полевые работы.

КАРАМЫШЕВА Александра Яковлевна, род. 1923. Рабочая.

КАРАМЫШЕВА Анна Игнатьевна, род. 1929. Прицепщик.

КАРАМЫШЕВА Анна Филипповна, род. 1902. Полевые работы.

КАРАМЫШЕВА Дарья Егоровна, род. 1899. Полевые работы.

КАРАМЫШЕВА Дарья Михайловна, род. 1906. Полевые работы.

КАРАМЫШЕВА Екатерина Васильевна, род. 1900. Полевые работы.

КАРАМЫШЕВА Елена Владимировна, род. 1930. Рабочая.

КАРАМЫШЕВА Елена Захаровна, род. 1914. Рабочая.

КАРАМЫШЕВА Елена Федоровна, род. 1925. Повар.

КАРАМЫШЕВА Ирина Ивановна, род. 1907. Полевые работы.

КАРАМЫШЕВА Наталья Федоровна, род. 1896. Полевые работы.

КАРАМЫШЕВА Пелагея Семеновна, род. 1910. Полевые работы.

КАРАСЕВА Зинаида Степановна, род. 1923. Колхозница.

КАРАУЛОВА Клавдия Дмитриевна, род. 1918. Рабочая.

КАРАУЛОВА Мария Александровна, род. 1914. Рабочая.

КАРАЧЕНЦЕВ Александр Степанович, род. 1926. Слесарь.

КАРГА Анна Дмитриевна, род. 1915. Учитель.

КАРГИНА Пелагея Ивановна, род. 1919. Прядильщица.



**КАРЕКАЛОВА (КАРЕКАНОВА) Галина Тихоновна**, род. 1927. Рабочая.

**КАРЕЛИНА Екатерина Ивановна**, род. 1925. Полевые работы.

**КАРЖИН Александр Петрович**, род. 1926. Колхозник.

**КАРЖИНА Таиса Васильевна**, род. 1929. Колхозница.

**КАРПОВ Алексей Иванович**, род. 1921. Тракторист.

**КАРПОВ Николай Михайлович**, род. 1927. Тракторист.

**КАРПОВА Александра Васильевна**, род. 1915. Прядильщица.

**КАРПОВА Анисия Григорьевна**, род. 1916. Колхозница.

**КАРПОВА Анна Тимофеевна**, род. 1907. Стрелочник.

**КАРПОВА Валентина Александровна**, род. 1919. Рабочая.

**КАРПОВА Вера Александровна**, род. 1927. Тракторист.

**КАРПОВА Вера Семеновна**, род. 1926. Разнорабочая.

**КАРПОВА Евдокия Васильевна**, род. 1928. Тракторист.

**КАРПОВА Евдокия Петровна**, род. 1912. Колхозница.

**КАРПОВА Елена Васильевна**, род. 1920. Учитель.

**КАРПОВА Раиса Андреевна**, род. 1928. Разнорабочая.

**КАРПОВА Федосия Корнеевна**, род. 1913. Разнорабочая.

**КАРПУШИНА Галина Васильевна**, род. 1930. Колхозница.

**КАРТАШОВ Николай Николаевич**, род. 1928. Тракторист.

**КАРТАШОВА Анна Григорьевна**, род. 1926. Рабочая.

**КАРТУНОВА Мария Михайловна**, род. 1929. Рабочая.

**КАРТУШЕВА Екатерина Павловна**, род. 1926. Колхозница.

**КАРТУШИНА Нина Алексеевна**, род. 1929. Рабочая.

**КАРТУШОВА Ксения Романовна**, род. 1925. Рабочая.

**КАСАТЕЕВ Александр Васильевич**, род. 1928. Рабочий.

**КАСАТЕЕВ Василий Емельянович**, род. 1928. Колхозник, разнорабочий, к-з «Сигнал революции». Внес на постройку самолета 25 тыс. руб.

**КАСАТЕЕВА Валентина Васильевна**, род. 1926. Рабочая.

**КАСАТЕЕВА Галина Николаевна**, род. 1929. Рабочая.

**КАСАТЕЕВА Мария Александровна**, род. 1929. Доярка.

**КАТРУК Елифирович Герасимович**, род. 1921. Рабочий.

**КАТРУК Нина Федоровна**, род. 1927. Рабочая.

**КАУНОВ Иван Семенович**, род. 1926. Рабочий.

**КАУНОВА Мария Петровна**, род. 1926. Стрелочница, ж. д.

**КАЦЕЛЛО Надежда Феофановна**, род. 1910. Разнорабочая.

**КАЧКАЕВ Алексей Иванович**, род. 1925. Рабочий.

**КВАСНЕВСКАЯ Антонина Петровна**, род. 1922. Колхозница.

**КВИТЧЕНКО Нина Михайловна**, род. 1930. Колхозница.

**КВИТЧЕНКО Прасковья Максимовна**, род. 1909. Полевые работы.

**КВИТЧЕНКО Филипп Владимирович**, род. 1910. Плотник.

**КЕЧИНА Антонина Степановна**, род. 1925. Разнорабочая.

**КИЛИПА Наталья Марковна**, род. 1930. Разнорабочая.

**КИЛЬЧИНСКАЯ Валентина Николаевна**, род. 1924. Рабочая.

**КИНДЕР Александра Степановна**, род. 1920. Рабочая.

**КИНДЕР Антонина Антоновна**, род. 1918. Рабочая.

**КИНТОП Доротея Фридриховна**, род. 1923. Рабочая.

**КИРДАКИНА Екатерина Григорьевна**, род. 1925. Разнорабочая.

**КИРЕЕВ Василий Андреевич**, род. 1929. Рабочий.

**КИРЕЕВ Петр Филиппович**, род. 1911. Колхозник.

**КИРЕЕВ Сергей Петрович**, род. 1930. Рабочий.

**КИРЕЕВА Евгения Владимировна**, род. 1903. Рабочая.

**КИРЕЕВА Екатерина Григорьевна**, род. 1928. Колхозница.

**КИРЕЕВА Мария Сергеевна**, род. 1909. Рабочая.

**КИРЕЕВА Раиса Павловна**, род. 1920. Рабочая.

**КИРИЛЛОВА Серафима Григорьевна**, род. 1909. Разнорабочая.

**КИРИЛЫЧЕВ Иван Васильевич**, род. 1928. Колхозник.

**КИРСАНОВ Капитон Александрович**, род. 1930. Строитель, ж. д.

**КИРСАНОВА Евгения Ильинична**, род. 1912. Колхозница.

**КИРЬЯНОВА Надежда Евграфовна**, род. 1922. Рабочая.

**КИСЕЛЬКОВА Анастасия Лукьяновна**, род. 1911. Рабочая.

**КИСИЛЕВА Александра Филипповна**, род. 1928. Колхозница.

**КИСЛЕНКО Амалия Андреевна**, род. 1914. Рабочая.

**КИТОВ Павел Терентьевич**, род. 1925. Рабочий.

**КИЯЙКИНА Елизавета Самойловна**, род. 1930. Разнорабочая.

**КЛЕЙМЕНОВА Мария Константиновна**, род. 1924. Рабочая.

**КЛЕЩОВА Елена Яковлевна**, род. 1922. Рабочая.

**КЛЕЩЕРОВА Нина Осиповна**, род. 1931. Рабочая.

**КЛИКУШИН Константин Федорович**, род. 1928. Рабочий.

**КЛИКУШИНА Варвара Васильевна**, род. 1918. Рабочая.

**КЛИКУШИНА Пелагея Тимофеевна**, род. 1928. Рабочая.

**КЛИМОВА Аграфена Николаевна**, род. 1921. Колхозница.

**КЛИМОВА Мария Васильевна**, род. 1927. Монтер.

**КЛИМОВА Мария Михайловна**, род. 1912. Рабочая.

**КЛИНКОВА Пелагея Ивановна**, род. 1923. Прядильщица.

**КЛИПУШКИНА Раиса Семеновна**, род. 1931. Рабочая.

**КЛОПОВ Михаил Антонович**, род. 1910. Рабочий.

**КЛОЧКОВ Александр Петрович**, род. 1900. Рабочая.

**КЛОЧКОВ Николай Дмитриевич**, род. 1927. Рабочий.

**КЛОЧКОВА Александра Михайловна**, род. 1926. Колхозница.

**КЛОЧКОВА Анастасия Афанасьевна**, род. 1925. Рабочая.

**КЛОЧКОВА Галина Григорьевна**, род. 1929. Рабочая.

**КЛОЧКОВА Мария Ефимовна**, род. 1908. Колхозница.

**КЛОЧКОВА Раиса Егоровна**, род. 1925. Колхозница.

**КЛЮЕВА Мария Петровна**, род. 1924. Разнорабочая.

**КЛЮЕВА Марфа Васильевна**, род. 1914. Доярка.

**КЛЮЧНИКОВА Галина Ивановна**, род. 1930. Рабочая.

**КЛЮЧНИКОВА Мария Ивановна**, род. 1931. Колхозница.

**КНАК Елизавета Андреевна**, род. 1927. Рабочая.

**КНЯГНИЦКАЯ Мария Степановна**, род. 1929. Заправщик.

**КНЯЗЕВ Василий Иванович**, род. 1908. Слесарь.

**КНЯЗЕВ Вениамин Александрович**, род. 1927. Рабочий.

**КНЯЗЕВА Мария Григорьевна**, род. 1925. Рабочая.

**КНЯЗЕВА Нина Васильевна**, род. 1930. Свиновод.

**КОБЕЦ Антонина Павловна**, род. 1924. Рабочая.

**КОБКОВА Анна Яковлевна**, род. 1931. Разнорабочая, пос. Сергиевский.

**КОБЛОВА Мария Ефимовна**, род. 1926. Учитель.

**КОБЫЗЬ Антонина Петровна**, род. 1928. Тракторист.

**КОВАЛЕВ Павел Анисимович**, род. 1923. Тракторист.

**КОВАЛЕВА Анастасия Павловна**, род. 1924. Разнорабочая.

**КОВАЛЕВА Анисия Петровна**, род. 1910. Доярка.

**КОВАЛЕВА Анна Павловна**, род. 1915. Тракторист.

**КОВАЛЕВА Антонина Ивановна**, род. 1923. Ровильщик.

**КОВАЛЕВА Екатерина Ивановна**, род. 1922. Рабочая.

**КОВАЛЕВА Мария Ивановна**, род. 1925. Разнорабочая.

**КОВАЛЕВА Наталья Федоровна**, род. 1915. Полевые работы.

**КОВАЛЕВА Ольга Семеновна**, род. 1905. Полевые работы.

**КОВАЛЕВА Раиса Федоровна**, род. 1918. Разнорабочая.

**КОВАЛЬЧУК Зоя Яковлевна**, род. 1924. Колхозница.

**КОВЫРЗИНА Клавдия Григорьевна**, род. 1914. Колхозница.

**КОГТЕВА Анна Даниловна**, род. 1916. Рабочая.

**КОЖАЙКИНА Мария Андреевна**, род. 1930. Разнорабочая.

**КОЖАРИНА Мария Алексеевна**, род. 1922. Разнорабочая.

**КОЖЕВНИКОВ Александр Григорьевич**, род. 1930. Полевод.

**КОЖЕВНИКОВ Иван Васильевич**, род. 1931. Рабочий.





КОЖЕВНИКОВ Павел Константинович, род. 1929. Рабочий.  
КОЖЕВНИКОВА Валентина Семеновна, род. 1929. Колхозница.  
КОЖЕВНИКОВА Клавдия Александровна, род. 1926. Рабочая.  
КОЖЕВНИКОВА Лидия Ивановна, род. 1915. Колхозница.  
КОЖЕВНИКОВА Мария Филипповна, род. 1912. Колхозница.  
КОЖЕВНИКОВА Нина Александровна, род. 1920. Разнора-  
бочая.

КОЖЕВНИКОВА Нина Ивановна, род. 1935. Рабочая.  
КОЖЕВНИКОВА Нина Прохоровна, род. 1913. Колхозница.  
КОЖИН Василий Александрович, род. 1919. Рабочий.  
КОЖИНА Александра Ивановна, род. 1931. Рабочая.  
КОЖИНА Анна Васильевна, род. 1925. Рабочая.  
КОЗБА Раиса Моисеевна, род. 1923. Доярка.  
КОЗБАН Екатерина Архиповна, род. 1910. Доярка.  
КОЗИН Владимир Яковлевич, род. 1930. Тракторист.  
КОЗИНА Анастасия Васильевна, род. 1915. Рабочая.  
КОЗЛОВА Александра Никитовна, род. 1927. Птичница.  
КОЗЛОВА Анастасия Артемовна, род. 1931. Прядильщица.  
КОЗЛОВА Анастасия Павловна, род. 1930. Рабочая.  
КОЗЛОВА Евдокия Михайловна, род. 1913. Рабочая.  
КОЗЛОВА Клавдия Константиновна, род. 1928. Рабочая.  
КОЗЛОВА Мария Ивановна, род. 1912. Тракторист.  
КОЗУЛЕВА Серафима Николаевна, род. 1925. Рабочая.  
КОЗЫРЕВА Анна Федоровна, род. 1927. Строитель.  
КОЗЫРЬКОВА Любовь Алексеевна, род. 1926. Рабочая.  
КОЗЬМИН Митрофан Федорович, род. 1931. Тракторист.  
КОКОЕВА Анна Михайловна, род. 1923. Рабочая, военный

з-д.  
КОКОЛЕВСКАЯ Лидия Аврамовна, род. 1925. Рабочая.  
КОЛБАСИН Иван Илларионович, род. 1927. Тракторист.  
КОЛБАСИН Константин Михайлович, род. 1929. Тракторист.  
КОЛБАСИН Михаил Иванович, род. 1927. Тракторист.  
КОЛБАСИН Михаил Филиппович, род. 1899. Водовоз.  
КОЛБАСИНА Елена Федоровна, род. 1909. Полевые работы.  
КОЛБАСИНА Мария Михайловна, род. 1915. Тракторист.  
КОЛБАСИНА Наталья Кузьминична, род. 1899. Полевые ра-  
боты.

КОЛБАСИНА Раиса Федоровна, род. 1930. Полевые работы.  
КОЛГАНОВА Раиса Александровна, род. 1931. Колхозница.  
КОЛЕЙКИН Тимофей Дмитриевич, род. 1915. Рабочий.  
КОЛЕСНИКОВ Александр Ефимович, род. 1927. Тракторист.  
КОЛЕСНИКОВ Алексей Федорович, род. 1928. Тракторист  
колхоза.

КОЛЕСНИКОВ Валентин Алексеевич, род. 1930. Рабочий.  
КОЛЕСНИКОВА Александра Ивановна, род. 1924. Разнора-  
бочая.

КОЛЕСНИКОВА Анастасия Васильевна, род. 1928. Разнора-  
бочая.

КОЛЕСНИКОВА Анна Ивановна, род. 1928. Скотовод.  
КОЛЕСНИКОВА Антонина Алексеевна, род. 1903. Кладовщик.  
КОЛЕСНИКОВА Варвара Федоровна, род. 1910. Полевые  
работы.

КОЛЕСНИКОВА Дина Константиновна, род. 1929. Рабочая.  
КОЛЕСНИКОВА Екатерина Васильевна, род. 1927. Прицепщик.  
КОЛЕСНИКОВА Мария Николаевна, род. 1929. Колхозница.  
КОЛЕСНИКОВА Мария Сергеевна, род. 1925. Тракторист.  
КОЛЕСНИКОВА Нина Михайловна, род. 1924. Рабочая.  
КОЛЕСНИКОВА Прасковья Ивановна, род. 1925. Колхозница.  
КОЛЕСНИКОВА Таисия Дмитриевна, род. 1922. Колхозница.  
КОЛЕСНИКОВА Таисия Ивановна, род. 1923. Монтер пути.  
КОЛЕСНИКОВА Федосия Яковлевна, род. 1895. Колхозница.

КОЛЕСНИКОВА Федосия Яковлевна, род. 1930. Колхозница.  
КОЛЕСНИЧЕНКО Серафима Андреевна, род. 1925. Лаборант.  
КОЛЕСОВ Александр Степанович, род. 1928. Тракторист.  
КОЛЕСОВ Алексей Захарович, род. 1907. Плотник.  
КОЛЕСОВА Александра Петровна, род. 1918. Полевые  
работы.

КОЛЕСОВА Евдокия Изосимовна, род. 1896. Полевые работы.  
КОЛЕСОВА Мария Сергеевна, род. 1921. Рабочая.  
КОЛОБАНОВА Мария Яковлевна, род. 1919. Комбайнер.  
КОЛОДЕЗНАЯ Екатерина Гавриловна, род. 1928. Свинарка.  
КОЛОКОЛЬЦЕВА Мария Тихоновна, род. 1907. Рабочая.  
КОЛОТОВ Владимир Александрович, род. 1931. Колхозник.  
КОЛОТОВА Анна Ивановна, род. 1924. Колхозница.  
КОЛОЧИНА Любовь Акимовна, род. 1926. Разнорабочая.  
КОЛЧЕНКО Нина Андреевна, род. 1925. Рабочая.  
КОЛЧИН Николай Иванович, род. 1930. Рабочий.  
КОЛЫШКОВА Дарья Яковлевна, род. 1916. Прачка.  
КОМАРЕВА Прасковья Васильевна, род. 1910. Рабочая.  
КОМАРОВ Александр Николаевич, род. 1926. Рабочий.  
КОМАРОВ Василий Павлович, род. 1930. Рабочий.  
КОМАРОВА Александра Яковлевна, род. 1914. Рабочая.  
КОМАРОВА Елена Дмитриевна, род. 1931. Рабочая.  
КОМЫРЕВ Василий Михайлович, род. 1929. Рабочий.  
КОМЫРЕВ Михаил Трофимович, род. 1888. Конюх.  
КОМЫРЕВА Вера Васильевна, род. 1928. Разнорабочая.  
КОНДАКОВА Клавдия Григорьевна, род. 1914. Разнорабочая.  
КОНДРАТЬЕВА Елизавета Михайловна, род. 1928. Тракторист.  
КОНЕБОЛОЦКАЯ Елена Васильевна, род. 1930. Полевые  
работы.

КОНЕВЦЕВ Александр Никифорович, род. 1911. Конюх.  
КОНЕВЦЕВА Анна Ивановна, род. 1916. Телятница.  
КОНКИНА Пелагея Владимировна, род. 1927. Разнорабочая.  
КОННОВ Степан Михайлович, род. 1908. Рабочий.  
КОННОВА Евдокия Максимовна, род. 1907. Донор.  
КОНДАКОВА Зинаида Андреевна, род. 1927. Разнорабочая.  
КОННОВА Мария Федосеевна, род. 1915. Медник.  
КОНОБАМОЦКАЯ Елена Васильевна, род. 1930. Полевые  
работы.

КОНОВАЛОВ Владимир Павлович, род. 1923. Токарь.  
КОНОВАЛОВ Петр Васильевич, род. 1930. Рабочий.  
КОНОВАЛОВА Екатерина Николаевна, род. 1923. Учетчик.  
КОНОВАЛОВА Людмила Павловна, род. 1922. Строитель.  
КОНОНЕНКО Александр Васильевич, род. 1932. Рабочий.  
КОНОНОВА Анна Григорьевна, род. 1928. Колхозница.  
КОНОНЫХИНА (КОНАНЫХИНА) Зинаида Сергеевна, род.  
1921. Рабочая.

КОНОПЛЕВ Борис Иванович, род. 1930. Разнорабочий.  
КОНОПЛЕВ Владимир Иванович, род. 1928. Колхозник.  
КОНОПЛЯСОВА Руфина Петровна, род. 1924. Тракторист.  
КОНСТАНТИНОВ Николай Александрович, род. 1926. Слесарь.  
КОНСТАНТИНОВ Николай Иванович, род. 1931. Рабочий.  
КОНСТАНТИНОВА Антонина Игнатьевна, род. 1928. Тракторист.  
КОНЦЕДАЛ Раиса Константиновна, род. 1929. Колхозница.  
КОНЯХИНА Ольга Ивановна, род. 1911. Прядильщица.  
КОРАБИЦИНА Татьяна Михайловна, род. 1918. Разнорабочая.  
КОРЕПАНОВ Григорий Степанович, род. 1928. Токарь.  
КОРЕПАНОВА Елена Николаевна, род. 1926. Конюх.  
КОРНЕВА Аграфена Федоровна, род. 1915. Доярка.  
КОРНЕВА Анна Александровна, род. 1924. Строитель.  
КОРНЕВА Евгения Ивановна, род. 1911. Разнорабочая.  
КОРНЕВА Лидия Тимофеевна, род. 1928. Разнорабочая.



- КОРНЕВА Нина Павловна, род. 1918. Доярка.  
КОРНЕВСКАЯ Раиса Алексеевна, род. 1925. Рабочая.  
КОРНИЛОВ Афанасий Андреевич, род. 1910. Тракторист.  
КОРНИШОВА Лидия Николаевна, род. 1921. Рабочая.  
КОРОБКОВА Мария Григорьевна, род. 1928. Рабочая.  
КОРОВЕНКОВА Екатерина Петровна, род. 1926. Токарь.  
КОРОЛЕВ Александр Алексеевич, род. 1927.  
КОРОЛЕВ Александр Дмитриевич, род. 1929. Рабочий.  
КОРОЛЕВА Анна Ивановна, род. 1931. Колхозница.  
КОРОЛЕВА Вера Алимповна, род. 1927. Рабочая.  
КОРОЛЕВА Екатерина Трофимовна, род. 1918. Рабочая.  
КОРОЛЕВА Таисия Алексеевна, род. 1927.  
КОРОМЫСЛЕНКО Василий Константинович, род. 1930. Рабочий.  
КОРОТАЕВА Фаина Алексеевна, род. 1928. Колхозница.  
КОРОТКОВ Алексей Васильевич, род. 1928.  
КОРОТКОВ Трофим Трофимович, род. 1926. Рабочий, военный госпиталь.  
КОРОТКОВА Акулина Осиповна, род. 1895. Рабочая, полевые работы.  
КОРОТКОВА Акулина Осиповна, род. 1930. Полевые работы.  
КОРОТКОВА Александра Ивановна, род. 1912. Рабочая.  
КОРОТКОВА Пелагея Ивановна, род. 1926. Рабочая.  
КОРСАКОВА Мария Егоровна, род. 1924. Разнорабочая.  
КОРТУНОВА Мария Александровна, род. 1921. Агент по продуктам.  
КОРТУНОВА Мария Михайловна, род. 1929. Оператор.  
КОРТУНОВА Нина Васильевна, род. 1930. Разнорабочая.  
КОРТУНОВА Роза Васильевна, род. 1925. Колхозница.  
КОРЧАГИНА Александра Осиповна, род. 1929. Разнорабочая.  
КОРЯКИНА Мария Ивановна, род. 1915. Прядильщица.  
КОСАРЕВА Елена Ивановна, род. 1903. Токарь.  
КОСАРЕВА Мария Григорьевна, род. 1925. Телефонистка.  
КОСЕНКО Екатерина Федоровна, род. 1928. Полевые работы.  
КОСЕНКО Татьяна Павловна, род. 1900. Полевые работы.  
КОСКА Евгения Петровна, род. 1929. Колхозница.  
КОСОВА Клавдия Яковлевна, род. 1924. Рабочая.  
КОСТАЕВА Александра Ивановна, род. 1912. Разнорабочая.  
КОСТИН Евгений Антонович, род. 1928. Тракторист.  
КОСТИНА Анна Андреевна, род. 1915. Разнорабочая.  
КОСТИНА Антонина Андреевна, род. 1914. Разнорабочая.  
КОСТИНА Нина Павловна, род. 1928. Разнорабочая.  
КОСТРИЖКИНА Ольга Степановна, род. 1928. Доярка.  
КОСТЫШКИН Виктор Михайлович, род. 1930. Тракторист.  
КОСЮКОВА Мария Афанасьевна, род. 1928. Рабочая.  
КОСЮЧЕНКО Александра Трофимовна, род. 1927. Разнорабочая.  
КОСТЯНАЯ Клавдия Михайловна, род. 1926. Прядильщица.  
КОСЫХ Мария Сергеевна, род. 1917. Мастер.  
КОСЬКИНА Вера Яковлевна, род. 1926. Няня в детском саду.  
КОТЕНКО Таисия Петровна, род. 1930. Прядильщица.  
КОТЛОВА Антонина Трофимовна, род. 1909. Колхозница.  
КОТЛОВА Клавдия Ивановна, род. 1927. Разнорабочая.  
КОТЛОВА Татьяна Андреевна, род. 1914. Колхозница.  
КОТОВ Владимир Андреевич, род. 1928. Рабочий.  
КОТОВ Николай Алексеевич, род. 1927. Тракторист.  
КОТОВА Анастасия Михайловна, род. 1909. Полевые работы.  
КОТОВА Мария Ивановна, род. 1927. Полевые работы.  
КОТОВА Наталья Федоровна, род. 1898. Бригадир.  
КОТОВ Николай Петрович, род. 1930. Тракторист.  
КОТОВА Евдокия Петровна, род. 1929. Разнорабочая.  
КОУСИН Василий Александрович, род. 1919. Рабочий.  
КОУСИНА Анна Васильевна, род. 1925. Рабочая.  
КОХАНОВ Илья Прохорович, род. 1926. Рабочий.  
КОХАНОВА Елизавета Ивановна, род. 1915. Доярка.  
КОЧАРЯН Галина Лазаревна, род. 1918. Рабочая.  
КОЧЕРГИНА Мария Андреевна, род. 1919. Полевые работы.  
КОЧЕТКОВА Елизавета Андреевна, род. 1927. Разнорабочая.  
КОЧЕТКОВА Нина Федоровна, род. 1927. Тракторист.  
КОЧКАЛОВА Александра Игнатьевна, род. 1918. Учитель.  
КОЧНЕВА Зоя Васильевна, род. 1921. Рабочая.  
КОЧНЕВА Мария Ивановна, род. 1913. Разнорабочая.  
КОЧНЕВА Нина Степановна, род. 1923. Прядильщица.  
КОШЕЛЕВ Александр Степанович, род. 1928. Стрелочник.  
КОШЕЛЕВ Виктор Алексеевич, род. 1930. Тракторист.  
КОШЕЛЕВА Вера Ивановна, род. 1923. Комбайнер.  
КРАВНИКОВА Ольга Владимировна, род. 1916. Комбайнер.  
КРАВЧЕНКО Ольга Ивановна, род. 1924. Бухгалтер, лесник.  
КРАВЧЕНКО Руфина Михайловна, род. 1919. Медсестра.  
КРАВЧУК Мария Федоровна, род. 1931. Рабочая.  
КРАЙНИКОВ Иван Сергеевич, род. 1928. Тракторист.  
КРАЙНИКОВА Марина Семеновна, род. 1907. Полевые работы.  
КРАЙНИКОВА Мария Никитична, род. 1918. Тракторист.  
КРАЙНИКОВА Ольга Владимировна, род. 1919. Тракторист.  
КРАЙНИКОВА Татьяна Яковлевна, род. 1913. Доярка.  
КРАСНОБЕЛЬМОВ Александр Владимирович, род. 1932. Разнорабочий.  
КРАСНОБЕЛЬМОВ Александр Федорович, род. 1925. Разнорабочий.  
КРАСНОБЕЛЬМОВ Владимир Федорович, род. 1926. Рабочий.  
КРАСНОБЕЛЬМОВА Анна Георгиевна, род. 1915. Колхозница.  
КРАСНОБЕЛЬМОВА Мария Николаевна, род. 1924. Разнорабочая.  
КРАСНОБЕЛЬМОВА Серафима Алексеевна, род. 1927. Разнорабочая.  
КРАСНОВА Александра Платоновна, род. 1893. Разнорабочая.  
КРАСНОВА Евдокия Михайловна, род. 1928. Колхозница.  
КРАСНОВА Екатерина Петровна, род. 1921. Санитарка.  
КРАСНОВА Елена Федоровна, род. 1923. Рабочая.  
КРАСНОВА Мария Гавриловна, род. 1913. Разнорабочая.  
КРАСНОВА Мария Семеновна, род. 1928. Разнорабочая.  
КРАСНОСЕЛЬСКАЯ (ТРУХИНА) Надежда Петровна, род. 1933. Разнорабочая.  
КРЕТ Мария Максимова, род. 1917. Полевые работы.  
КРЕЧИН Алексей Иванович, род. 1919. Слесарь.  
КРИВОВА Анна Ивановна, род. 1919. Разнорабочая.  
КРИВОВА Екатерина Васильевна, род. 1927. Рабочая.  
КРИВОЗЕЛЬЕВ Александр Федорович, род. 1928. Разнорабочий.  
КРИВОЗЕЛЬЕВ Константин Федорович, род. 1923. Разнорабочий.  
КРИВОЗЕЛЬЕВА Александра Павловна, род. 1919. Колхозница.  
КРИВОЗЕЛЬЕВА Александра Тимофеевна, род. 1931. Разнорабочая.  
КРИВОНОГОВА Александра Александровна, род. 1926. Учительница.  
КРИВОНОЖКИН Василий Иванович, род. 1926. Прицепщик, рабочий.  
КРИВОНОЖКИН Дмитрий Иванович, род. 1929. Рабочий.  
КРИВОНОЖКИНА Анна Ивановна, род. 1920. Счетовод.



**КРИВОНОЖКИНА Нина Степановна**, род. 1932. Рабочая, ж.д., д. Каменка, Сталинград. обл..

**КРИВОНОСОВ Александр Иванович**, род. 1928. Колхозник.

**КРИВОНОСОВА Валентина Михайловна**, род. 1927. Колхозница.

**КРИВОНОСОВА Екатерина Ивановна**, род. 1925. Доярка.

**КРИВОНОСОВА Елена Андреевна**, род. 1893. Полевые работы.

**КРИВОНОСОВА Федосья Васильевна**, род. 1910. Бригадир.

**КРИВОШЕЕВА Татьяна Григорьевна**, род. 1921. Рабочая.

**КРИВОШУКОВА Анастасия Лаврентьевна**, род. 1923. Рабочая.

**КРИВУЛЬКА Анна Ефремовна**, род. 1918. Колхозница.

**КРИВЦОВА Александра Федоровна**, род. 1926. Рабочая.

**КРИВЦОВА Мария Григорьевна**, род. 1926. Рабочая.

**КРОММ Вера Марковна**, род. 1917. Разнорабочая.

**КРОТКОВА Александра Васильевна**, род. 1926. Рабочая.

**КРОХМАЛЕВА Анна Ивановна**, род. 1907. Полевые работы.

**КРУГЛОВ Александр Васильевич**, род. 1929. Тракторист.

**КРУГЛОВА Пелагея Васильевна**, род. 1925. Рабочая.

**КРУЖАНОВА Зинаида Максимовна**, род. 1925. Рабочая.

**КРУТЬ Нина Федоровна**, род. 1931. Рассылный.

**КРЫЛАТОВ Яков Павлович**, род. 1891. Плотник.

**КРЫЛАТОВА Александра Захаровна**, род. 1911. Рабочая.

**КРЫЛАТОВА Надежда Петровна**, род. 1915. Рабочая.

**КРЫЛАТОВА Наталья Ефимовна**, род. 1906. Полевые работы.

**КРЫЛОВА Антонина Андреевна**, род. 1928. Рабочая.

**КРЫЛОВА Наталия Алексеевна**, род. 1909. Рабочая.

**КРЫЛОВА Татьяна Силивановна**, род. 1919. Кладовщик, госпиталь.

**КРЫСИНА Агриппина Григорьевна**, род. 1924. Лаборант.

**КРЮКОВ Петр Александрович**, род. 1925.

**КРЮКОВА Анна Ермолаевна**, род. 1925. Рабочая.

**КРЮКОВА Елизавета Астафьевна**, род. 1916. Рабочая.

**КРЮКОВА Зинаида Федоровна**, род. 1926. Рабочая.

**КРЮКОВА Ольга Игнатьевна**, род. 1913. Рабочая.

**КРЮЧКИНА Лидия Васильевна**, род. 1930. Колхозница.

**КРЮЧКОВА Анна Васильевна**, род. 1924.

**КРЮЧКОВА Лидия Ивановна**, род. 1917. Колхозница.

**КСЕНОФОНТОВА Клавдия Терентьевна**, род. 1911. Рабочая.

**КУБИНА Мария Павловна**, род. 1928. Архивариус.

**КУВШИНОВА Анна Николаевна**, род. 1926. Рабочая.

**КУДАШЕВА Зейнаб Исхановна**, род. 1930. Прачка.

**КУДАШОВА Александра Фроловна**, род. 1932. Колхозница.

**КУДРИНА Прасковья Герасимовна**, род. 1925. Тракторист.

**КУДРЯВЦЕВА Домна Васильевна**, род. 1912. Рабочая.

**КУДРЯШОВА Анна Андреевна**, род. 1928. Рабочая.

**КУДРЯШОВА Антонина Дмитриевна**, род. 1913. Рабочая.

**КУДРЯШОВА Валентина Петровна**, род. 1928. Разнорабочая.

**КУДРЯШОВА Екатерина Даниловна**, род. 1925. Рабочая.

**КУДРЯШОВА Клавдия Афанасьевна**, род. 1914. Колхозница.

**КУЗАВЛЕВА Евгения Андреевна**, род. 1932. Рабочая.

**КУЗАХМЕДОВА Разиля Абдурашитовна**, род. 1931. Рабочая.

**КУЗИНА Татьяна Васильевна**, род. 1929. Рабочая.

**КУЗНЕЦОВ Александр Михайлович**, род. 1930. Сторож.

**КУЗНЕЦОВ Константин Дмитриевич**, род. 1928. Гончар.

**КУЗНЕЦОВ Михаил Васильевич**, род. 1927. Разнорабочий.

**КУЗНЕЦОВ Николай Михайлович**, род. 1930. Сапожник.

**КУЗНЕЦОВ Николай Петрович**, род. 1929. Рабочий.

**КУЗНЕЦОВ Петр Васильевич**, род. 1928. Тракторист.

**КУЗНЕЦОВА Александра Андреевна**, род. 1919. Директор школы.

**КУЗНЕЦОВА Александра Васильевна**, род. 1906, с. Тамала, Пензен. р-н. Телефонистка, с. Багаевка.

**КУЗНЕЦОВА Александра Сидоровна**, род. 1919. Рабочая.

**КУЗНЕЦОВА Александра Федоровна**, род. 1918. Разнорабочая.

**КУЗНЕЦОВА Анастасия Васильевна**, род. 1915. Колхозница.

**КУЗНЕЦОВА Анастасия Сергеевна**, род. 1927. Разнорабочая.

**КУЗНЕЦОВА Анна Васильевна**, род. 1931. Доярка.

**КУЗНЕЦОВА Анна Матвеевна**, род. 1924. Рабочая.

**КУЗНЕЦОВА Анна Михайловна**, род. 1925. Рабочая.

**КУЗНЕЦОВА Анна Николаевна**, род. 1929. Разнорабочая.

**КУЗНЕЦОВА Анна Павловна**, род. 1911. Разнорабочая.

**КУЗНЕЦОВА Анна Павловна**, род. 1920. Разнорабочая.

**КУЗНЕЦОВА Анна Семеновна**, род. 1928. Разнорабочая.

**КУЗНЕЦОВА Анна Федоровна**, род. 1926. Доярка.

**КУЗНЕЦОВА Антонина Дмитриевна**, род. 1924. Машинист паровоза.

**КУЗНЕЦОВА Антонина Николаевна**, род. 1920. Колхозница.

**КУЗНЕЦОВА Валентина Дмитриевна**, род. 1924. Страховой агент.

**КУЗНЕЦОВА Валентина Дмитриевна**, род. 1932. Прядильщица.

**КУЗНЕЦОВА Вера Александровна**, род. 1930. Рабочая.

**КУЗНЕЦОВА Гликерия Никитична**, род. 1915. Рабочая.

**КУЗНЕЦОВА Зинаида Васильевна**, род. 1922. Телятница. Награждена медалью «За трудовое отличие»

**КУЗНЕЦОВА Клавдия Александровна**, род. 1930. Доярка.

**КУЗНЕЦОВА Клавдия Васильевна**, род. 1929. Рабочая.

**КУЗНЕЦОВА Лидия Кузьминична**, род. 1926. Колхозница.

**КУЗНЕЦОВА Мария Ивановна**, род. 1904. Разнорабочая.

**КУЗНЕЦОВА Мария Ивановна**, род. 1927. Колхозница.

**КУЗНЕЦОВА Мария Федоровна**, род. 1924. Колхозница.

**КУЗНЕЦОВА Нина Андреевна**, род. 1930. Разнорабочая.

**КУЗНЕЦОВА Нина Васильевна**, род. 1931. Разнорабочая.

**КУЗНЕЦОВА Ольга Павловна**, род. 1924. Врач педиатр.

**КУЗНЕЦОВА Ольга Семеновна**, род. 1925. Рабочая.

**КУЗНЕЦОВА Ольга Федоровна**, род. 1928. Счетовод.

**КУЗНЕЦОВА Павлина Павловна**, род. 1931. Колхозница.

**КУЗНЕЦОВА Татьяна Николаевна**, род. 1916. Разнорабочая.

**КУЗНЕЦОВА Татьяна Петровна**, род. 1912. Колхозница.

**КУЗНЕЦОВА Татьяна Петровна**, род. 1918. Колхозница.

**КУЗНЕЦОВА Юлия Егоровна**, род. 1925. Колхозница.

**КУЗНЕЧЕНКОВА Нина Петровна**, род. 1923. Рабочая.

**КУЗЬМИНА Александра Ивановна**, род. 1930. Колхозница.

**КУЗЬМИНА Клавдия Харлампиевна**, род. 1918. Рабочая на рудниках.

**КУЗЬМИНА Мария Алексеевна**, род. 1914. Разнорабочая.

**КУЗЬМИНА Мария Кузьминична**, род. 1926. Секретарь сельсовета.

**КУЗЬМИНА Мария Николаевна**, род. 1914. Колхозница.

**КУЗЬМИНА Надежда Емельяновна**, род. 1909. Повар.

**КУЗЬМИНА Нина Григорьевна**, род. 1922. Рабочая.

**КУЗЬМИНА Серафима Ивановна**, род. 1914. Колхозница.

**КУЗЬМИНОК Александр Иосифовна**, род. 1931. Доярка.

**КУКЛЕВ Иван Васильевич**, род. 1929. Ровнильщик.

**КУКЛЕВА Елизавета Герасимовна**, род. 1929. Прядильщица.

**КУКЛЕВА Клавдия Устиновна**, род. 1911. Рабочая.

**КУКЛЕВА Мария Яковлевна**, род. 1930. Воспитатель.

**КУКЛЕВА Нина Парфировна**, род. 1928. Ровнильщик.

**КУКЛЕНКОВА Антонина Захаровна**, род. 1923. Разнорабочая.

**КУКЛИНА Александра Федоровна**, род. 1920. Прачка.





КУКОЛЕВА Любовь Александровна, род. 1922. Инженер.  
КУКУШКИНА Анна Александровна, род. 1922. Разнорабочая.  
КУКУШКИНА Анна Федуловна, род. 1916. Рабочая.  
КУЛАГИНА Клавдия Григорьевна, род. 1914. Рабочая.  
КУЛАГИНА Надежда Петровна, род. 1918. Рабочая.  
КУЛАКОВА Антонина Федоровна, род. 1926. Телятница.  
КУЛБАСОВА Калина, род. 1910. Рабочая.  
КУЛИКОВ Виктор Павлович, род. 1931. Кузнец.  
КУЛИКОВ Петр Емельянович, род. 1912. Разнорабочий.  
КУЛИКОВА Анна Алексеевна, род. 1924. Рабочая.  
КУЛИКОВА Вера Григорьевна, род. 1928. Колхозница.  
КУЛИКОВА Клавдия Михайловна, род. 1920. Монтер путей.  
КУЛИКОВА Клавдия Николаевна, род. 1925. Разнорабочая.  
КУЛИШ Мария Архиповна, род. 1903. Разнорабочая.  
КУЛИШ Пелагея Трофимовна, род. 1892. Рабочая.  
КУЛЬТЕНКО Федор Михайлович, род. 1931. Прицепщик.  
КУЛЯВЦЕВ Григорий Захарович, род. 1905. Кузнец.  
КУНАКОВА Зинаида Ильинична, род. 1926. Рабочая.  
КУНГУРЦЕВА Зинаида Ивановна, род. 1927. Колхозница.  
КУНИЦИНА Анна Петровна, род. 1924. Разнорабочая.  
КУПРИНА Галина Васильевна, род. 1928. Колхозница.  
КУПРИЯНОВ Андрей Михайлович, род. 1928. Рабочий.  
КУПРИЯНОВА Антонина Петровна, род. 1918. Телефонистка.  
КУПРИЯНОВА Нина Александровна, род. 1922. Рабочая.  
КУПЦОВА Анастасия Федоровна, род. 1916. Зоотехник.  
КУРАЕВ Владимир Григорьевич, род. 1926. Тракторист.  
КУРАЕВА Нина Ивановна, род. 1928. Разнорабочая.  
КУРАС Александра Павловна, род. 1921. Рабочая.  
КУРАС Александра Павловна, род. 1921. Разнорабочая.  
КУРГУЗОВ Степан Ефимович, род. 1926. Рабочий.  
КУРГУЗОВА Евгения Ивановна, род. 1930. Разнорабочая.  
КУРДЮКОВА Анна Яковлевна, род. 1930. Рабочая.  
КУРЕПИНА (КУРЕЛИНА) Валентина Михайловна, род. 1923. Колхозница.  
КУРЗИКОВ Георгий Гордеевич, род. 1929. Слесарь.  
КУРИНОВА Александра Ивановна, род. 1929. Рабочая.  
КУРЛАЕВА Анна Павловна, род. 1915. Рабочая.  
КУРЛИКОВА Прасковья Ивановна, род. 1915. Эпидемиолог.  
КУРЛЫГИН Виктор Федорович, род. 1930. Рабочий.  
КУРНОСОВА Федосья Степановна, род. 1924. Рабочая.  
КУРОЧКИНА Зоя Михайловна, род. 1929. Рабочая.  
КУРСКОВА Зинаида Васильевна, род. 1914. Пекарь.  
КУРЧЕНКО Александра Дмитриевна, род. 1927. Рабочая.  
КУРЫШЕВА Александра Васильевна, род. 1930. Прядильщица.  
КУРЫШОВА Агнесса Александровна, род. 1930. Прядильщица.  
КУРЫШОВА Клавдия Степановна, род. 1918. Колхозница.  
КУРЬЯНОВА Анна Петровна, род. 1911. Разнорабочая.  
КУРЮКОВ Рафаил Кондратьевич, род. 1929. Рабочий.  
КУРЯЕВА Анна Алексеевна, род. 1924. Рабочая.  
КУСАЙКИНА Мария Андреевна, род. 1930. Рабочая.  
КУТЕНКО Иван Никифорович, род. 1930. Рабочий.  
КУТЫРКИН Илья Павлович, род. 1926. Прицепщик.  
КУТЫРКИН Николай Александрович, род. 1930. Разнорабочий.  
КУТЫРКИНА Александра Киреевна, род. 1902. Доярка.  
КУТЫРКИНА Анна Петровна, род. 1931. Разнорабочая.  
КУТЫРКИНА Мария Егоровна, род. 1926. Разнорабочая.  
КУЦЕНКО Лидия Герасимовна, род. 1914. Рабочая.  
КУЧКИНА Евгения Семеновна, род. 1924. Рабочая.  
КЫЧИНА Елена Александровна, род. 1931. Рабочая.

ЛАВНОВА Мария Дмитриевна, род. 1922. Рабочая.  
ЛАВРЕНТЬЕВ Алексей Николаевич, род. 1927. Тракторист.  
ЛАВРЕНТЬЕВА Елена Григорьевна, род. 1915. Заведующая детским садом.  
ЛАВРИК Анастасия Дмитриевна, род. 1929. Тракторист.  
ЛАВРИК Дмитрий Дмитриевич, род. 1929. Разнорабочий.  
ЛАВРОВ Геннадий Васильевич, род. 1931. Разнорабочий.  
ЛАВРОВА Александра Макаровна, род. 1926. Тракторист.  
ЛАВРОВА Валентина Васильевна, род. 1931. Тракторист.  
ЛАДУН Лидия Яковлевна, род. 1930. Рабочая.  
ЛАДУН Татьяна Ивановна, род. 1912. Прядильщица.  
ЛАДУХИНА Елена Григорьевна, род. 1910. Прядильщица.  
ЛАДУХИНА Клавдия Алексеевна (Григорьевна), род. 1917. Учитель.  
ЛАДУХИНА Серафима Евгеньевна, род. 1917. Колхозница.  
ЛАЗАРЕВ Алексей Феофанович, род. 1928. Разнорабочий.  
ЛАЗАРЕВ Валентин Васильевич, род. 1929. Тракторист.  
ЛАЗАРЕВ Игорь Петрович, род. 1928. Токарь.  
ЛАЗАРЕВА Александра Павловна, род. 1927. Рабочая.  
ЛАЗАРЕВА Анна Ивановна, род. 1930. Колхозница.  
ЛАЗАРЕВА Валентина Алексеевна, род. 1912. Колхозница.  
ЛАЗАРЕВА Валентина Васильевна, род. 1924. Тракторист.  
ЛАЗАРЕВА Клавдия Алексеевна, род. 1933. Телятница.  
ЛАЗАРЕВА Наталья Кононовна, род. 1929. Рабочая.  
ЛАКАТОШ Белла Яновна, род. 1931. Колхозница.  
ЛАКАТОШ Оттилия Давидовна, род. 1927. Колхозница.  
ЛАКЕЕВА Пелагея Ивановна, род. 1930. Няня в детском саду.  
ЛАЛИЕВ Георгий Давидович, род. 1931. Монтер.  
ЛАМИХОВА Таисья Матвеевна, род. 1921. Разнорабочая.  
ЛАПИН Григорий Михайлович, род. 1928. Прядильщик.  
ЛАПИНА Алевтина Никитична, род. 1929. Рабочая.  
ЛАПИНА Вера Сергеевна, род. 1925.  
ЛАПИНА Клавдия Михайловна, род. 1925. Бухгалтер.  
ЛАПИНА Мария Никифоровна, род. 1929. Прядильщица.  
ЛАПИНА Мария Степановна, род. 1919. Телятница.  
ЛАПИНА Надежда Федоровна, род. 1931. Рабочая.  
ЛАПИЦКАЯ Валентина Александровна, род. 1929. Разнорабочая.  
ЛАПТЕВ Василий Михайлович, род. 1927. Слесарь, хлопкоочистительный з-д, Узбекистан.  
ЛАПШИНА Евдокия Ивановна, род. 1917. Разнорабочая.  
ЛАПШИНА Екатерина Михайловна, род. 1928. Почтальон.  
ЛАПШИНА Раиса Михайловна, род. 1928. Рабочая.  
ЛАРИН Алексей Яковлевич, род. 1930. Тракторист.  
ЛАРИНА Анна Григорьевна, род. 1931. Рабочая.  
ЛАРИНА Анна Ивановна, род. 1930. Разнорабочая.  
ЛАРИНА Евдокия Александровна, род. 1930. Колхозница.  
ЛАРИНА Прасковья Федоровна, род. 1913. Рабочая.  
ЛАРИНА Татьяна Яковлевна, род. 1920. Разнорабочая.  
ЛАРИНОВА Ксения Ивановна, род. 1917. Рабочая.  
ЛАСАВИЦКАС Александра Павловна, род. 1927. Полевые работы.  
ЛАСКЕЕВА Елизавета Феофановна, род. 1926. Разнорабочая.  
ЛАТУХИНА Антонина Павловна, род. 1926. Колхозница.  
ЛАТЫШЕВА Мария Михайловна, род. 1928. Санитарка.  
ЛАШОВА Марта Васильевна, род. 1931. Рабочая.  
ЛЕБЕДЕВ Юрий Александрович, род. 1923. Рабочий.  
ЛЕБЕДЕВА Александра Григорьевна, род. 1929. Рабочая.  
ЛЕБЕДЕВА Анна Тихоновна, род. 1918.  
ЛЕБЕДЕВА Мария Николаевна, род. 1923. Тракторист.



ЛЕБЕДЕВА Татьяна Алексеевна, род. 1928. Рабочая.  
ЛЕВАШОВА Надежда Акимовна, род. 1917. Рабочая.  
ЛЕВЕНЕЦ Вера Михайловна, род. 1926. Колхозница.  
ЛЕВЕНЦОВА (ЛЕВИНЦОВА) Анна Егоровна, род. 1927. Рабочая.  
ЛЕВЕНЦОВА Валентина Николаевна, род. 1924. Рабочая.  
ЛЕВЕНЦОВА Евдокия Михайловна, род. 1915. Колхозница.  
ЛЕВЕНЦОВА Прасковья Устиновна, род. 1915. Колхозница,  
доярка.

ЛЕВИН Владимир Кузьмич, род. 1931. Разнорабочий.  
ЛЕВИНА Евгения Яковлевна, род. 1926. Тракторист.  
ЛЕВИНА Евдокия Ильинична, род. 1915. Комбайнер.  
ЛЕВИНА Елизавета Александровна. Машинист.  
ЛЕВКИНА Вера Ефимовна, род. 1928.  
ЛЕВУШКИНА Вера Александровна, род. 1930. Доярка.  
ЛЕВУШКИНА Лидия Владимировна, род. 1927. Доярка.  
ЛЕВУШКИНА Таисия Дмитриевна, род. 1918. Тракторист.  
ЛЕВЧЕНКО Дарья Изосимовна, род. 1925. Колхозница.  
ЛЕВЧЕНКО Мария Афанасьевна, род. 1930. Полевые работы.  
ЛЕГКОСТУП Антонина Ерофеевна, род. 1926. Электросварщик.  
ЛЕДЕНЦОВА Зинаида Афанасьевна, род. 1928. Рабочая.  
ЛЕЕР Федосия Кондратьевна, род. 1906. Разнорабочая.  
ЛЕЙБУК Мария Ивановна, род. 1924. Полевые работы.  
ЛЕМЕХОВА Анна Федоровна, род. 1923. Тракторист.  
ЛЕОНОВ Петр Александрович, род. 1930. Рабочий.  
ЛЕОНТЬЕВА Мария Николаевна, род. 1926. Браковщик.  
ЛЕОНТЬЕВА Мария Федоровна, род. 1928. Разнорабочая.  
ЛЕПАТОВА Екатерина Сергеевна, род. 1921. Рабочая.  
ЛЕФЕНЦОВА Анна Васильевна, род. 1918. Санитарка.  
ЛЕЩЕНКО Евдокия Михайловна, род. 1926. Рабочая.  
ЛИБЕРЦЕВА Мария Васильевна, род. 1914. Рабочая.  
ЛИВШИЦ Мария Захаровна, род. 1925. Колхозница.  
ЛИДЦКИНА Клавдия Алексеевна, род. 1917. Учитель.  
ЛИКАШИН Владимир Яковлевич, род. 1928. Тракторист.  
ЛИМАРЕНКО Мария Ивановна, род. 1924. Доярка.  
ЛИПСКАЯ Антонина Никифоровна, род. 1912. Колхозница.  
ЛИСИНА Мария Максимовна, род. 1927. Колхозница.  
ЛИСОВСКАЯ Екатерина Петровна, род. 1925. Колхозница.  
ЛИСС Сергей Федорович, род. 1914. Старший телефонист.  
ЛИТВИН Анастасия Ивановна, род. 1927. Разнорабочая.  
ЛИТВИНОВА Анна Александровна, род. 1928. Рабочая.  
ЛИТОВЧЕНКО Василий Павлович, род. 1926. Рабочий.  
ЛИФИНЦОВА Анна Васильевна, род. 1918. Телефонистка.  
ЛИХАНИН Александр Дмитриевич, род. 1928. Животновод.  
ЛИХАНИНА Антонина Константиновна, род. 1927. Рабочая.  
ЛИХАНИНА Елена Александровна, род. 1925. Разнорабочая.  
ЛИХАНИНА Надежда Сергеевна, род. 1928. Уборщица.  
ЛИХАЧЕВА Екатерина Алексеевна, род. 1926. Наблюдатель.  
ЛИХАЧЕВА Лидия Степановна, род. 1927. Бухгалтер.  
ЛИХАЮШИН (ЛИХАШИН) Павел Денисович, род. 1924.

Председатель колхоза.

ЛИХОЛЕТОВА Елена Тимофеевна, род. 1917. Разнорабочая.  
ЛИЧКО Дина Трифоновна, род. 1931. Колхозница.  
ЛИЧМАНОВ Василий Николаевич, род. 1928. Рыбак.  
ЛОБАНОВ Алексей Васильевич, род. 1927. Рабочий.  
ЛОБАНОВА Ксения Матвеевна, род. 1923. Рабочая.  
ЛОБАНОВА Ксения Матвеевна, род. 1931. Рабочая.  
ЛОБАНОВА Мария Николаевна, род. 1930. Рабочая.  
ЛОБАНОВА Надежда Петровна, род. 1931. Рабочая.  
ЛОБАНОВА Нина Николаевна, род. 1926. Прядильщица.  
ЛОБАНОВА Татьяна Ивановна, род. 1922. Санитарка госпи-  
тала. Награждена орденом Отечественной войны II ст.

ЛОБАЧЕВА Вера Павловна, род. 1926. Рабочая.  
ЛОГАНОВ Иван Максимович, род. 1929. Разнорабочий.  
ЛОГАНОВА Нина Ивановна, род. 1925. Разнорабочая.  
ЛОГАЧЕВА Нина Дмитриевна, род. 1929.  
ЛОГУТОВ Михаил Тимофеевич, род. 1929. Колхозник.  
ЛОДОЧНИКОВА Зоя Васильевна, род. 1932. Рабочая.  
ЛОЙКО Анна Ивановна, род. 1927. Почтальон.  
ЛОМОВЦЕВА Клавдия Тарасовна, род. 1931. Кассир.  
ЛОНЬКИНА Мария Александровна, род. 1925. Рабочая.  
ЛОПАТНИКОВ Василий Васильевич, род. 1928. Колхозник  
ЛОПАТНИКОВ Федор Михайлович, род. 1923. Тракторист.  
ЛОПАТНИКОВА Александра Николаевна, род. 1929. Убор-  
щица.

ЛОПАТНИКОВА Александра Степановна, род. 1927. Рабочая.  
ЛОПАТНИКОВА Евдокия Ивановна, род. 1920. Колхозница.  
ЛОПАТНИКОВА Мария Матвеевна, род. 1914. Колхозница.  
ЛОПАТНИКОВА Мария Павловна, род. 1928. Колхозница.  
ЛОПАТНИКОВА Нина Александровна, род. 1929. Колхозница.  
ЛОПАТНИКОВА Нина Николаевна, род. 1931. Колхозница.  
ЛОПАТНИКОВА Пелагея Ивановна, род. 1902. Колхозница.  
ЛОСЕВСКАЯ Агафья Васильевна, род. 1913. Разнорабочая.  
ЛОШМАНКИНА Клавдия Сергеевна, род. 1925. Рабочая.  
ЛУЖИНА Ксения Максимовна, род. 1915. Рабочая.  
ЛУЗГИНА Евдокия Петровна, род. 1912. Рабочая.  
ЛУНЬШИНА Анна Васильевна, род. 1918. Телятница.  
ЛУШНИКОВА Марина Петровна, род. 1930. Разнорабочая.  
ЛЫНЕВА Анна Савельевна, род. 1918. Агроном.  
ЛЫСЕНКО Александр Иванович, род. 1927. Тракторист.  
ЛЫСЕНКО Зинаида Андреевна, род. 1926. Доярка.  
ЛЫСЕНКО Зоя Михайловна, род. 1928. Тракторист.  
ЛЫСЕНКО Иван Алексеевич, род. 1911. Комбайнер.  
ЛЫСЕНКО Мария Зосимовна, род. 1915. Рабочая.  
ЛЫСЕНКО Мария Михайловна, род. 1911. Рабочая.  
ЛЫСЕНКО Матрена Егоровна, род. 1909. Рабочая.  
ЛЫСЕНКО Матрена Петровна, род. 1905. Рабочая.  
ЛЫСЕНКО Михаил Иванович, род. 1928. Тракторист.  
ЛЫСЕНКО Михаил Степанович, род. 1930. Тракторист.  
ЛЫСЕНКО Наталья Федоровна, род. 1909. Рабочая.  
ЛЫСЕНКО Петр Ефимович, род. 1928. Токарь.  
ЛЫСЕНКО Прасковья Васильевна, род. 1916. Колхозница,  
бухгалтер.

ЛЫСЕНКО Степан Петрович, род. 1892. Водовоз.  
ЛЫСЕНКО Федор Степанович, род. 1927. Тракторист.  
ЛЫСОВ Петр Васильевич, род. 1929. Разнорабочий. Награж-  
ден орденом Красного Знамени.  
ЛЫСОВА Валентина Константиновна, род. 1920. Рабочая.  
ЛЫСОВА Мария Петровна, род. 1927. Ткачиха.  
ЛЫСОГОРСКАЯ Татьяна Илларионовна, род. 1905. Колхоз-  
ница.

ЛЫСОГОРСКАЯ Прасковья Николаевна. Колхозница, к-з  
«Сигнал Революции», с. Усть-Курдюм. Внесла на постройку са-  
молета 5 тыс. руб., вязала теплые вещи для бойцов Сталинград-  
ского фронта

ЛЮБЕЗНОВА Анна Петровна, род. 1929. Разнорабочая.  
ЛЮБИМОВ Евгений Николаевич, род. 1931. Разнорабочий.  
ЛЮБИМОВ Николай Григорьевич, род. 1929. Разнорабочий.  
ЛЮБИМОВ Павел Григорьевич, род. 1931. Разнорабочий.  
ЛЮБИМОВА Валентина Васильевна, род. 1925. Повар.  
ЛЮБИМОВА Клавдия Ивановна, род. 1916. Рабочая.  
ЛЮБИМОВА Клавдия Семеновна, род. 1926. Разнорабочая.  
ЛЮБИМОВА Раиса Алексеевна, род. 1928. Разнорабочая.



ЛЮБОЧКИН Иван Иванович, род. 1928. Паспортист.  
ЛЮЧЕВ Илья Ефимович, род. 1919. Стекольщик.  
ЛЯДЕВА Александра Александровна, род. 1923. Рабочая.  
ЛЯПИКОВА Клавдия Дмитриевна, род. 1927. Рабочая.  
ЛЯХОВА Елизавета Алексеевна, род. 1924. Заправщик.

МАЗЕНКОВА Надежда Макаровна, род. 1930. Повар.  
МАЗКА Надежда Пантелеевна, род. 1928. Ткачиха.  
МАЗКА Николай Иванович, род. 1928. Слесарь.  
МАЙОРОВА Мария Тихоновна, род. 1926. Разнорабочая.  
МАЙОРОВА Мария Спиридоновна, род. 1921. Рабочая.  
МАЙОРОВА Мария Спиридоновна, род. 1921. Рабочая.  
МАЙОРОВА Мария Тихоновна, род. 1926. Разнорабочая.  
МАЙШЕВА Клавдия Николаевна, род. 1926. Рабочая.  
МАКАРЕВИЧ Нина Осиповна, род. 1929. Разнорабочая.  
МАКАРОВ Сергей Дмитриевич, род. 1932. Разнорабочий.  
МАКАРОВА Александра Дмитриевна. Тракторист.  
МАКАРОВА Александра Ивановна, род. 1914. Разнорабочая.  
МАКАРОВА Анна Дмитриевна, род. 1923. Разнорабочая.  
МАКАРОВА Анна Захаровна, род. 1919. Авиатор.  
МАКАРОВА Анна Петровна, род. 1919. Доярка.  
МАКАРОВА Екатерина Лаврентьевна, род. 1922. Рабочая.  
МАКАРОВА Зоя Алексеевна, род. 1930. Рабочая.  
МАКАРОВА Мария Васильевна, род. 1920. Механизатор.  
МАКАРОВА Нина Григорьевна, род. 1931. Разнорабочая.  
МАКАРОВА Ольга Ивановна, род. 1925. Рабочая.  
МАКАРОВА Ольга Михайловна, род. 1924. Разнорабочая.  
МАКАРОВА Пелагея Васильевна, род. 1898. Разнорабочая.  
МАКАРОВА Татьяна Лаврентьева, род. 1920. Рабочая.  
МАКАРОВА Татьяна Тихоновна, род. 1928. Рабочая.  
МАКЕЕВ Василий Григорьевич, род. 1922. Слесарь.  
МАКЕЕВ Иван Архипович, род. 1928. Тракторист.  
МАКЕЕВА Анна Федоровна, род. 1917. Председатель колхоза.  
МАКИНА Анна Васильевна, род. 1923. Рабочая.  
МАКСИМЕНКО Александра Ивановна, род. 1924. Разнора-

бочая.  
МАКСИМЕНКО Алексей Иванович, род. 1929. Разнорабочий.  
МАКСИМЕНКО Иван Гаврилович, род. 1924. Табельщик. Награжден медалью «За победу над Германией».  
МАКСИМЕНКО Мария Романовна, род. 1928. Разнорабочая.  
МАКСИМОВ Алексей Иванович, род. 1924. Рабочий.  
МАКСИМОВА Екатерина Алексеевна, род. 1918. Рабочая.  
МАКСИМОВА Ольга Прокофьевна, род. 1920. Разнорабочая.  
МАЛАКЕЕВА Евдокия (Евгения) Степановна, род. 1930. Колхозница.

МАЛЕЕВ Иван Трофимович. Агент сельского совета.  
МАЛЕКОВА Пелагея Петровна, род. 1927. Прядильщица.  
МАЛИНИН Василий Михайлович, род. 1929. Рабочий.  
МАЛОВА Анастасия Ивановна, род. 1910. Рабочая.  
МАЛОВАНОВА Антонина Григорьевна, род. 1908. Рабочая.  
МАЛОЧИХ Анастасия Алексеевна, род. 1906. Колхозница.  
МАЛЫХ Владимир Николаевич, род. 1919. Рабочий.  
МАЛЫХ Ираида Николаевна, род. 1927. Разнорабочая.  
МАЛЫШЕВА Анисья Григорьевна, род. 1906. Рабочая.  
МАЛЫШЕВА Нина Федоровна, род. 1928. Рабочая.  
МАЛЫКОВ Василий Иванович, род. 1930. Рабочий.  
МАЛЫКОВА Нина Яковлевна, род. 1929. Рабочая.  
МАЛЫЦЕВ Василий Ермолаевич, род. 1912. Рабочий.  
МАЛЫЦЕВА Александра Егоровна, род. 1919. Разнорабочая.  
МАЛЫЦЕВА Екатерина Федоровна, род. 1927. Разнорабочая.

МАЛЫЦЕВА Надежда Семеновна, род. 1914. Рабочая.  
МАЛЫЦЕВА Наталья Ивановна, род. 1925. Подсобница.  
МАЛЫЦЕВА Раиса Егоровна, род. 1927. Разнорабочая.  
МАЛЫЦЕВА Татьяна Ивановна, род. 1923. Тракторист.  
МАЛЮТИНА Клавдия Михайловна, род. 1922. Рабочая.  
МАЛЯВИНА Надежда Ефимовна, род. 1922. Прядильщица.  
МАЛЯВСКАЯ Валентина Керимовна, род. 1918. Авиатор.  
МАМОНОВА Александра Федоровна, род. 1909. Рабочая.  
МАМОТЕНКО Мария Михайловна, род. 1918. Рабочая.  
МАМУКОВА Магруд Хантимировна, род. 1909. Рабочая.  
МАНЦУРОВА Мария Ивановна, род. 1925. Рабочая.  
МАРАТОВА Мария Алексеевна, род. 1926. Рабочая.  
МАРЕСОВА Акинья Сергеевна, род. 1924. Разнорабочая.  
МАРЕСОВА Ксения Сергеевна, род. 1924. Тракторист.  
МАРКЕЛОВ Евгений Иванович, род. 1930. Рыбак.  
МАРКЕЛОВА Анна Александровна, род. 1919. Рабочая.  
МАРКЕЛОВА Мария Ивановна, род. 1929. Рабочая.  
МАРКЕЛОВА Раиса Никитовна, род. 1925. Рабочая.  
МАРКИН Алексей Владимирович, род. 1928. Рабочий.  
МАРКИН Николай Степанович, род. 1930. Разнорабочий.  
МАРКИНА Клавдия Васильевна, род. 1930. Разнорабочая.  
МАРКОВА Александра Ивановна, род. 1927. Разнорабочая.  
МАРКОВА Екатерина Павловна, род. 1930. Разнорабочая.  
МАРКОВА Мария Яковлевна, род. 1925. Разнорабочая.  
МАРКОВНИКОВ Кузьма Павлович, род. 1911. Работник ж. д.  
МАРТЕМЬЯНОВ Владимир Иванович, род. 1928. Тракторист.  
МАРТЕМЬЯНОВА Пелагея Герасимовна, род. 1914. Разнорабочая.

МАРТЕМЬЯНОВА Татьяна Логиновна, род. 1929. Колхозница.  
МАРТОВА Анастасия Васильевна, род. 1927. Разнорабочая.  
МАРТЫНЕНКО Анна Петровна, род. 1930. Рабочая.  
МАРТЫНОВА Александра Васильевна, род. 1927. Доярка.  
МАРТЫНОВА Александра Егоровна, род. 1925. Тракторист.  
МАРТЫНОВА Анна Федоровна, род. 1925. Рабочая.  
МАРТЫНОВА Антонина Андреевна, род. 1924. Рабочая.  
МАРТЫНОВА Евдокия Ильинична, род. 1912. Разнорабочая.  
МАРТЫНОВА Любовь Владимировна, род. 1930. Рабочая.  
МАРУНИНА Мария Прокофьевна, род. 1918. Рабочая.  
МАРУСИНА Евдокия Андреевна, род. 1914. Колхозница.  
МАРУШКИНА Анастасия Акимовна, род. 1922. Авиатор.  
МАРФИН Алексей Владимирович, род. 1928. Рабочий.  
МАРФИНА Евдокия Потаповна, род. 1928. Рабочая.  
МАРЧЕНКО Александр Кузьмич, род. 1921. Рабочий.  
МАРЧЕНКО Николай Никифорович, род. 1929. Рабочий.  
МАСЛЕКОВ Николай Иванович, род. 1930. Разнорабочий.  
МАСЛЕННИКОВ Анатолий Степанович, род. 1930. Полевой бригадир.

МАСЛЕННИКОВ Виктор Павлович, род. 1927. Разнорабочий.  
МАСЛЕННИКОВ Владимир Филиппович, род. 1931. Колхозник.  
МАСЛЕННИКОВА Александра Николаевна, род. 1925. Разнорабочая.  
МАСЛЕННИКОВА Анна Александровна, род. 1926. Разнорабочая.  
МАСЛЕННИКОВА Нина Ивановна, род. 1925. Колхозница.  
МАСЛИКОВ Николай Иванович, род. 1930.  
МАСЛОВА Екатерина Яковлевна, род. 1929. Швея.  
МАСЛОВА Зинаида Петровна, род. 1929. Рабочая.  
МАСЛОВА Мария Афанасьевна, род. 1923. Рабочая.





**МАСНЕВА** Антонина Ивановна, род. 1918. Колхозница, разнорабочая.

**МАТВЕЕВ** Александр Васильевич, род. 1922. Рабочий.

**МАТВЕЕВ** Василий Антипович, род. 1927. Рабочий.

**МАТВЕЕВ** Виктор Петрович, род. 1929. Рабочий.

**МАТВЕЕВА** Анна Тимофеевна, род. 1920. Повар.

**МАТВЕЕВА** Зинаида Григорьевна, род. 1923. Полиграфист.

**МАТВЕЕВА** Клавдия Ивановна, род. 1924. Рабочая.

**МАТВЕЕВА** Нина Михайловна, род. 1929. Рабочая.

**МАТВЕЕВА** Таисия Семеновна, род. 1930. Разнорабочая.

**МАТВЕЙЧУК** Ольга Федоровна, род. 1924. Рабочая.

**МАТЮШКИНА** Клавдия Алексеевна, род. 1910. Рабочая.

**МАШКОВА** Елена Павловна, род. 1925. Разнорабочая.

**МАЮЧИХ** Анастасия Алексеевна, род. 1906. Рабочая.

**МАЯКОВ** Василий Антонович, род. 1921. Тракторист.

**МАЯКОВ** Василий Антонович, род. 1928. Рабочий.

**МЕДВЕДЕВ** Николай Иванович, род. 1928. Разнорабочий.

**МЕДВЕДЕВА** Антонина Ивановна, род. 1927. Рабочая.

**МЕДВЕДЕВА** Валентина Александровна, род. 1930. Рабочая.

**МЕДВЕДЕВА** Клавдия Степановна, род. 1931. Свинарка.

**МЕДВЕДЕВА** Нина Васильевна, род. 1927. Рабочая.

**МЕДВЕДЕВА** Раиса Николаевна, род. 1925. Рабочая.

**МЕДВЕДЕВА** Эмилия Александровна, род. 1928. Рабочая.

**МЕДЕЕВА** Зоя Дмитриевна, род. 1922. Колхозница.

**МЕДЯНКИНА** Евдокия Павловна, род. 1927. Прядильщица.

**МЕКИНА** Янина Валериановна, род. 1922. Рабочая.

**МЕЛИХОВА** Евгения Константиновна, род. 1925. Стрелочник.

**МЕЛЬНИКОВ** Иван Яковлевич, род. 1899. Рабочий.

**МЕЛЬНИКОВА** Вера Федоровна, род. 1923. Разнорабочая.

**МЕЛЬНИКОВА** Екатерина Глебовна, род. 1913. Доярка.

**МЕНЬШИКОВ** Николай Федорович, род. 1926. Разнорабочий.

**МЕРКУЛОВА** Нина Федоровна, род. 1927. Разнорабочая.

**МЕТЕЛЬСКАЯ** Ольга Прохоровна, род. 1919. Рабочая.

**МЕЧЕТИНА** Евдокия Ивановна, род. 1914. Рабочая.

**МЕШЕНКОВА** Клавдия Алексеевна, род. 1927. Рабочая.

**МЕЩЕНИКОВА** Екатерина Федоровна, род. 1921. Разнорабочая.

**МЕЩЕРЯКОВ** Владимир Михайлович, род. 1928. Слесарь.

**МЕЩЕРЯКОВА** Клавдия Александровна, род. 1930. Слесарь.

**МИГУНОВА** Анна Александровна, род. 1929. Прядильщица.

**МИГУНОВА** Анна Филипповна, род. 1925. Учетчица.

**МИГУНОВА** Нина Александровна, род. 1929. Рабочая.

**МИЛОВАНОВА** Антонина Григорьевна, род. 1908. Колхозница.

**МИЛЬКОВА** Надежда Ефимовна, род. 1918. Авиатор.

**МИНАЕВА** Анна Васильевна, род. 1928. Разнорабочая.

**МИНАЕВА** Анна Герасимовна, род. 1923. Разнорабочая.

**МИНАЕВА** Екатерина Николаевна, род. 1925. Разнорабочая.

**МИНЕЕВ** Аркадий Иванович, род. 1928. Разнорабочий.

**МИНЧЕНКО** Вера Максимовна, род. 1928. Колхозница.

**МИРОНЕНКО** Мария Ильинична, род. 1924. Разнорабочая.

**МИРОНОВА** Клавдия Андреевна, род. 1930. Разнорабочая.

**МИРОШНИКОВА** Наталья Игнатьевна, род. 1930. Разнорабочая.

**МИТЯКОВА** Евдокия Илларионовна, род. 1920. Водитель.

**МИХАЙЛЕВА** Елизавета Александровна, род. 1931. Рабочая.

**МИХАЙЛОВ** Александр Петрович, род. 1927. Механизатор.

**МИХАЙЛОВ** Василий Алексеевич, род. 1926. Слесарь.

**МИХАЙЛОВА** Анна Ивановна, род. 1931. Разнорабочая.

**МИХАЙЛОВА** Роза Андреевна, род. 1929. Рабочая.

**МИХЕЕВА** Анастасия Ивановна, род. 1914. Тракторист.

**МИХЕЕВА** Мария Федоровна, род. 1929. Разнорабочая.

**МИХОНИН** Василий Михайлович, род. 1928. Фрезеровщик.

**МИЧУРИНА** Анна Ивановна, род. 1927. Рабочая.

**МИЧУРИНА** Наталия Григорьевна, род. 1913. Доярка.

**МИЧУРИНА** Пелагея Петровна, род. 1912. Рабочая.

**МИЧУРИНА** Прасковья Михайловна, род. 1928. Рабочая.

**МИШАНИНА** Татьяна Васильевна, род. 1929. Разнорабочая.

**МИШУНОВА** Надежда Ивановна, род. 1918. Комбайнер.

**МИЩЕНКО** Любовь Филипповна, род. 1911. Рабочая.

**МОГИЛИНА** Анастасия Васильевна, род. 1909. Тракторист.

**МОГИНА** Мария Александровна, род. 1923. Тракторист.

**МОИСЕЕВ** Василий Васильевич, род. 1929. Рабочий.

**МОИСЕЕВ** Василий Егорович, род. 1929. Рабочий.

**МОИСЕЕВ** Василий Иванович, род. 1927. Дояр.

**МОИСЕЕВА** Анастасия Федотовна, род. 1926. Разнорабочая.

**МОИСЕЕВА** Анна Павловна, род. 1929. Разнорабочая.

**МОИСЕЕВА** Валентина Андреевна, род. 1926. Ровнильщик.

**МОИСЕЕВА** Елена Яковлевна, род. 1916. Комбайнер.

**МОИСЕЕНКО** Антонина Васильевна, род. 1928. Учительница.

**МОЙБЕНКО** Николай Павлович, род. 1928. Рабочий.

**МОКЕРОВА** Анфиса Гавриловна, род. 1927. Разнорабочая.

**МОНАХОВА** Валентина Ефимовна, род. 1929. Тракторист.

**МОРГУНОВА** Надежда Ивановна, род. 1931.

**МОРДВИНКИНА** Раиса Егоровна, род. 1928. Тракторист.

**МОРДВИНА** Мария Ивановна, род. 1923. Сварщик.

**МОРКОВКИНА** Александра Семеновна, род. 1926. Разнорабочая.

**МОРОЗ** Зоя Васильевна, род. 1927. Рабочая.

**МОРОЗКО** Мария Васильевна, род. 1923. Тракторист.

**МОРОЗОВ** Борис Михайлович, род. 1928. Тракторист.

**МОРОЗОВ** Виктор Алексеевич, род. 1928. Разнорабочий.

**МОРОЗОВ** Федор Семенович, род. 1924. Кузнец.

**МОРОЗОВА** Александра Ивановна, род. 1927. Разнорабочая.

**МОРОЗОВА** Анастасия Павловна, род. 1910. Свинарка.

**МОРОЗОВА** Анна Гавриловна, род. 1927. Доярка.

**МОРОЗОВА** Валентина Константиновна, род. 1926. Разнорабочая.

**МОРОЗОВА** Вера Федоровна, род. 1921. Разнорабочая.

**МОРОЗОВА** Екатерина Васильевна, род. 1915. Телятница.

**МОРОЗОВА** Екатерина Ефимовна, род. 1925. Телятница.

**МОРОЗОВА** Елизавета Васильевна, род. 1923. Тракторист.

**МОРОЗОВА** Клавдия Никифоровна, род. 1921. Тракторист.

**МОРОЗОВА** Любовь Васильевна, род. 1917. Конюх.

**МОРОЗОВА** Любовь Максимовна, род. 1926. Разнорабочая.

**МОРОЗОВА** Мария Арсентьевна, род. 1901. Свинарка.

**МОРОЗОВА** Наталья Григорьевна, род. 1912. Рабочая.

**МОРОЗОВА** Римма Дмитриевна, род. 1928. Рабочая.

**МОСИНА** Анна Моисеевна, род. 1925. Свинарка.

**МОСИНА** Марфа Васильевна, род. 1923. Рабочая.

**МОСКАЛЕВА** Анна Владимировна, род. 1918. Разнорабочая.

**МОСКАЛЕНКО** Ефросинья Ивановна, род. 1927. Разнорабочая.

**МОСКВИЧЕВА** Лидия Дмитриевна, род. 1925. Колхозница.

**МОСКВИЧЕВА** Мария Ефимовна, род. 1921. Прядильщица.

**МОХНАЧЕВА** Валентина Даниловна, род. 1922. Пастух.

**МОХОВА** Мария Афанасьевна, род. 1918. Рабочая.

**МОХРАЧЕВ** Борис Павлович, род. 1927. Лесник.

**МОШЕНЦЕВА** Евдокия Матвеевна, род. 1905. Рабочая.

**МУЖАЙЛО** Анна Карповна, род. 1918. Рабочая.



**МУЗЫКАНТОВА Екатерина Соломоновна**, род. 1929. Комбайнер.

**МУКАШОВА Зинаида Степановна**, род. 1925. Бригадир левой бригады.

**МУНАЕВ Михаил Васильевич**, род. 1928. Колхозник.

**МУНАЕВ Сергей Васильевич**, род. 1930. Колхозник.

**МУНАЕВА Валентина Владимировна**, род. 1930. Колхозница.

**МУПАЩЕНКО Мария Федоровна**, род. 1922. Машинист.

**МУРАВЛЕВА Клавдия Филипповна**, род. 1929. Прядильщица.

**МУРАВЬЕВА Анна Петровна**, род. 1923. Разнорабочая.

**МУРАВЬЕВА Мария Владимировна**, род. 1929. Разнорабочая.

**МУРАВЬЕВА Мария Павловна**, род. 1915. Почтальон, ж.д.

**МУРАВЬЕВА Мария Федоровна**, род. 1929. Разнорабочая.

**МУРАТОВА Анна Григорьевна**, род. 1917. Рабочая.

**МУРАШКО Александра Александровна**, род. 1921. Рабочая.

**МУРАЩЕНКО Мария Федоровна**, род. 1922. Рабочая.

**МУРТАЗАЛИЕВ Магомед**, род. 1912. Рабочий.

**МУСЯКАЕВА Зайнап Сейгановна**, род. 1915. Свиноварка.

**МУТАЛИПОВ Магомед Муталипович**, род. 1931. Рабочий.

**МУХАЕВ Борис Васильевич**, род. 1930. Рабочий.

**МУХАЕВА Анна Матвеевна**, род. 1925. Комбайнер.

**МУХАЕВА Лидия Петровна**, род. 1931. Рабочая.

**МУХАНОВА Вера Александровна**, род. 1911.

**МУХАНОВА Евдокия Васильевна**, род. 1926. Рабочая.

**МУХАНОВА Елена Александровна**, род. 1915. Рабочая.

**МУХАНОВА Пелагея Александровна**, род. 1928. Птичница.

**МУХРЯКОВ Василий Данилович**, род. 1927. Разнорабочий.

**МЯГКОВА Зинаида Алексеевна**, род. 1931. Рабочая.

**МЯСНИКОВ Константин Иванович**, род. 1927. Колхозник.

**МЯСОЕДОВА Анна Дорофеевна**, род. 1916. Разнорабочая.

**НАБОЕВА Светлана Федоровна**, род. 1928. Рабочая.

**НАЗАРОВ Борис Дмитриевич**, род. 1928. Разнорабочий.

**НАЗАРОВ Павел Иванович**, род. 1930. Слесарь.

**НАЗАРОВ Павел Николаевич**, род. 1928. Рабочий.

**НАЗАРОВА Антонина Степановна**, род. 1907. Колхозница.

**НАЗАРОВА Зинаида Серафимовна**, род. 1924. Коллектор на буровой.

**НАЗАРОВА Мария Николаевна**, род. 1917. Колхозница.

**НАКОНЕЧНАЯ Валентина Митрофановна**, род. 1921. Авиатор.

**НАЛИМОВА Тамара Алексеевна**, род. 1928. Топильщица.

**НАРЕНКОВА Клавдия Петровна**, род. 1911. Доярка.

**НАТАРОВА Прасковья Ефимовна**, род. 1929. Тракторист.

**НАТЕЙКИНА Александра Егоровна**, род. 1925. Председатель сельсовета.

**НАУМОВ Василий Михайлович**, род. 1930. Разнорабочий.

**НАУМОВ Иван Николаевич**, род. 1928.

**НАУМОВА Валентина Яковлевна**, род. 1929. Прицепщик, почтальон.

**НАУМОВА Галина Васильевна**, род. 1929.

**НАУМОВА Мария Федоровна**, род. 1907. Разнорабочая.

**НАУМОВА Надежда Никифоровна**, род. 1919. Рабочая.

**НАУМОВА Ольга Терентьевна**, род. 1930. Полевые работы.

**НАУМОВА Стефанида (Стефания) Павловна**, род. 1911. Строитель.

**НЕБЫКОВА Раиса Андреевна**, род. 1921. Рабочая.

**НЕВЕШКИН Александр Никифорович**, род. 1927. Колхозник.

**НЕВОСТРУЕВ Владимир Григорьевич**, род. 1932. Разнорабочий.

**НЕДОГОВОРОВА Вера Николаевна**, род. 1912. Авиатор.

**НЕДОПЕКИНА Мария Николаевна**, род. 1927. Разнорабочая.  
**НЕКЛЮДОВА Екатерина Ивановна**, род. 1924. Полевые работы.

**НЕКЛЯЕВА Елизавета Алексеевна**, род. 1915. Рабочая.

**НЕКРАСОВ Геннадий Федорович**, род. 1927. Рабочий.

**НЕКРАСОВА Антонина Михайловна**, род. 1924. Тракторист.

**НЕКРАСОВА Валентина Яковлевна**, род. 1930. Прядильщица.

**НЕКТЕРОВА Нина Ивановна**, род. 1922. Экономист.

**НЕКТОВА Федосья Власовна**, род. 1915. Рабочая.

**НЕМОВА Валентина Васильевна**, род. 1930. Почтальон.

**НЕМОВА Елизавета Леонидовна**, род. 1931. Разнорабочая.

**НЕСТЕРЕНКО Иван Иванович**, род. 1889. Плотник.

**НЕСТЕРЕНКО Мария Ивановна**, род. 1924. Тракторист.

**НЕСТЕРОВА Александра Алексеевна**, род. 1924. Колхозница.

**НЕСТЕРОВА Елена Михайловна**, род. 1926. Рабочая.

**НЕСТЕРОВА Мария Федоровна**, род. 1924. Телятница.

**НЕУДАХИНА Нина Ивановна**, род. 1930. Доярка.

**НЕУПОКОЕВА Антонина Илларионовна**, род. 1929. Свиноварка.

**НЕУПОКОЕВА Степанида Илларионовна**, род. 1919. Доярка.

**НЕЧАЕВ Егор Илларионович**, род. 1910. Полевые работы.

**НЕЧАЕВ Петр Кузьмич**, род. 1914. Шофер.

**НЕЧАЕВА Акулина Яковлевна**, род. 1897. Разнорабочая.

**НЕЧАЕВА Анна Ивановна**, род. 1906. Полевые работы.

**НЕЧАЕВА Валентина Александровна**, род. 1929. Разнорабочая.

**НЕЧАЕВА Евдокия Семеновна**, род. 1915. Рабочая.

**НЕЧАЕВА Екатерина Алексеевна**, род. 1909. Полевые работы.

**НЕЧАЕВА Мария Максимовна**, род. 1917. Рассыльный.

**НЕЧАЕВА Мария Филипповна**, род. 1928. Тракторист.

**НЕЧАЕВА Матрена Илларионовна**, род. 1918. Полевые работы.

**НЕЧИПУРЕНКО Иван Петрович**, род. 1926. Тракторист. Награжден медалью «За победу над Германией».

**НИДЕНТАЛЬ Ольга Ивановна**, род. 1918. Рабочая.

**НИЖЕНКО Екатерина Степановна**, род. 1932. Доярка.

**НИЖЕНКО Прасковья Ивановна**, род. 1927. Рабочая.

**НИКИТИН Михаил Степанович**, род. 1929. Водитель.

**НИКИТИНА Клавдия Александровна**, род. 1925. Разнорабочая.

**НИКИТИНА Лилия Кузьминична**, род. 1929. Колхозница.

**НИКИТИНА Мария Даниловна**, род. 1922.

**НИКИТИНА Нина Матвеевна**, род. 1909. Рабочая.

**НИКИТИНА Прасковья Владимировна**, род. 1932. Рабочая.

**НИКИФОРОВА Анисия Андреевна**, род. 1914. Разнорабочая.

**НИКИФОРОВА Елена Ефимовна**, род. 1925. Тракторист.

**НИКИФОРОВА Мария Афанасьевна**, род. 1925. Рабочая.

**НИКИФОРОВА Мария Васильевна**, род. 1927. Полевые работы.

**НИКОЛАЕВ Алексей Александрович**, род. 1927. Разнорабочий.

**НИКОЛАЕВА Александра Алексеевна**, род. 1925. Рабочая.

**НИКОЛАЕВА Анна Ивановна**, род. 1928. Разнорабочая.

**НИКОЛАЕВА Валентина Андреевна**, род. 1929. Полевые работы.

**НИКОЛАЕВА Мария Степановна**, род. 1926. Жд. вагонник.

**НИКОЛАЕНКО Ирина Ефимовна**, род. 1920. Конюх.

**НИКУЛИНА Анфиса Алексеевна**, род. 1924. Тракторист.

**НИКУЛУШКИНА Мария Маркеловна**, род. 1921. Авиатор.

**НОВАЛЕНОВА Клавдия Алексеевна**, род. 1922. Рабочая.

**НОВИКОВ Михаил Федорович**, род. 1926. Тракторист.

**НОВИКОВА Александра Васильевна**, род. 1926. Разнорабочая.

**НОВИКОВА Анна Петровна**, род. 1923. Колхозница.



**НОВИКОВА Антонина (Антонида) Даниловна**, род. 1920. Уборщица.

**НОВИКОВА Антонина Андреевна**, род. 1929. Стекольщик.

**НОВИКОВА Вера Ивановна**, род. 1929. Разнорабочая.

**НОВИКОВА Дарья Леонтьевна**, род. 1915. Разнорабочая.

**НОВИКОВА Лидия Ивановна**, род. 1927. Рабочая.

**НОВИКОВА Мария Селиверстовна**, род. 1914. Рабочая.

**НОВИКОВА Надежда Степановна**, род. 1921. Разнорабочая.

**НОВИКОВА Надежда Тимофеевна**, род. 1929. Разнорабочая.

**НОВИКОВА Пелагея Филипповна**, род. 1907. Разнорабочая.

**НОВИКОВ Иван Федорович**, род. 1927. Плотник-механик.

**НОВОЖЕНИН Сергей Андреевич**, род. 1930. Колхозник.

**НОВОСЕЛОВ Вениамин Архипович**, род. 1932. Рабочий.

**НОСКОВ Владимир Иванович**, род. 1927. Токарь.

**НОСКОВА Татьяна Ивановна**, род. 1926. Свиновод.

**НОСОВА Анна Никифоровна**, род. 1925. Рабочая.

**НУРКОВА Александра Гавриловна**, род. 1919. Нормировщица МПС.

**НУШТАЕВ Василий Тимофеевич**, род. 1926. Токарь.

**НУШТАЕВА Динаида Трофимовна**, род. 1928. Доярка.

**НЫММ Мария Андреевна**, род. 1907. Авиатор.

**ОБЛАПЕНКО Александра Ивановна**, род. 1926. Разнорабочая.

**ОВЧИННИКОВА Вера Михайловна**, род. 1921. Рабочая.

**ОВЧИННИКОВА Мария Александровна**, род. 1918. Разнорабочая.

**ОВЧИННИКОВА Мария Матвеевна**, род. 1918. Колхозница.

**ОГУРЦОВА Александра Васильевна**, род. 1926. Колхозница.

**ОДА Евгения Ивановна**, род. 1928. Тракторист.

**ОДИНЦОВА Пелагея Ларионовна**, род. 1911. Разнорабочая.

**ОДИНЦОВА Татьяна Петровна**, род. 1926. Комбайнер.

**ОЗНОБЛЕНКОВА Пелагея Степановна**, род. 1919. Разнорабочая.

**ОКОРОКОВА Тамара Тимофеевна**, род. 1924. Тракторист.

**ОЛЕЙНИКОВА Анастасия Ивановна**, род. 1925. Тракторист.

**ОЛЕЙНИКОВА Екатерина Федоровна**, род. 1926. Полевые работы.

**ОЛЕЙНИКОВА Мария Никитична**, род. 1924. Рабочая.

**ОЛЕЙНИКОВА Мария Сергеевна**, род. 1913. Полевые работы.

**ОЛЕЙЧУК Григорий Максимович**, род. 1929. Рабочий.

**ОЛИНЬ Клавдия Алексеевна**, род. 1926. Авиатор.

**ОМЕЛЕНЧУК Владимир Куприянович**, род. 1931. Разнорабочий.

**ОМЕЛЬЧЕНКО Евгения Ивановна**, род. 1930. Маляр-штукатур.

**ОНИЩЕНКО Алексей Денисович**, род. 1927. Тракторист.

**ОНИЩЕНКО Савелий Иванович**, род. 1900. Председатель колхоза.

**ОНЬКИН Михаил Павлович**, род. 1930. Разнорабочий.

**ОНЬКИНА Анастасия Николаевна**, род. 1923. Разнорабочая.

**ОРЕШКИНА Мария Ивановна**, род. 1927. Учетчица.

**ОРЛЕНКО Елизавета Ивановна**, род. 1926. Доярка.

**ОРЛОВ Александр Федорович**, род. 1930. Слесарь.

**ОРЛОВ Владимир Сергеевич**, род. 1930. Пастух.

**ОРЛОВА Александра Михайловна**, род. 1922. Председатель.

**ОРЛОВА Афимия Филипповна**, род. 1926. Рабочая.

**ОРЛОВА Валентина Петровна**, род. 1934. Колхозница.

**ОРЛОВА Вера Михайловна**, род. 1924. Военный охранник.

**ОРЛОВА Елизавета Степановна**, род. 1929. Ветеринар.

**ОРЛОВА Лидия Александровна**, род. 1931. Разнорабочая.

**ОРЛОВА Раиса Павловна**, род. 1931. Рабочая.

**ОСАДЧИЙ Иван Дмитриевич**, род. 1931. Разнорабочий.

**ОСИКА Лидия Кузьминична**, род. 1928. Культмассовый работник.

**ОСИПОВА Анна Николаевна**, род. 1912. Прядильщица.

**ОСИПОВА Мария Ивановна**, род. 1913. Разнорабочая.

**ОСИПОВА Нина Кирилловна**, род. 1924. Подсобная рабочая, паяльщица.

**ОСИПОВА Нина Федоровна**, род. 1925. Разнорабочая.

**ОСИТНЯГОВ Василий Сергеевич**, род. 1930. Кузнец.

**ОСИТНЯГОВ Иван Петрович**, род. 1928. Кузнец.

**ОСИТНЯГОВ Петр Григорьевич**, род. 1901. Плотник.

**ОСИТНЯГОВА Анастасия Петровна**, род. 1921. Ткачиха.

**ОСИТНЯГОВА Ирина Андреевна**, род. 1903. Доярка.

**ОСИТНЯГОВА Пелагея Ивановна**, род. 1912. Рабочая.

**ОСТАНИНА Антонина Демьяновна**, род. 1915. Рабочая, лесхоз.

**ОСТРИЙКО Мария Ильинична**, род. 1915. Полевые работы.

**ОСЫШНЫЙ Иван Федотович**, род. 1929. Тракторист.

**ОСЯНИНА Александра Ефимовна**, род. 1925. Кладовщик.

**ОСЯНИНА Антонина Александровна**, род. 1927. Рабочая, лесхоз.

**ОТПУЩЕННИКОВА Анна Егоровна**, род. 1925. Рабочая.

**ОТПУЩЕННИКОВА Зинаида Васильевна**, род. 1924. Учетчица.

**ОТПУЩЕННИКОВА Мария Ивановна**, род. 1928. Разнорабочая.

**ОФИЦЕРОВА Мария Мироновна**, род. 1923. Прядильщица.

**ОХАНОВ Петр Кузьмич**, род. 1929. Рабочий.

**ОХАНОВА Мария Михайловна**, род. 1926. Разнорабочая.

**ОЧКОВА Прасковья Ефимовна**, род. 1919. Грузчик.

**ПАВЛЕНКО Анастасия Михайловна**, род. 1924. Колхозница.

**ПАВЛЕНКОВА Пелагея Никифоровна**, род. 1926. Разнорабочая.

**ПАВЛОВ Сергей Васильевич**, род. 1928. Колхозник.

**ПАВЛОВА Анна Степановна**, род. 1917. Разнорабочая.

**ПАВЛОВА Любовь Ефимовна**, род. 1917. Продавец.

**ПАВЛОВА Татьяна Борисовна**, род. 1925. Колхозница.

**ПАВЛУНИНА Лидия Степановна**, род. 1919. Разнорабочая.

**ПАВЛЫЧЕВА Татьяна Ефремовна**, род. 1922. Разнорабочая.

**ПАЛАГИН Виктор Васильевич**, род. 1929. Рабочий.

**ПАЛАГИНА Анастасия Гавриловна**, род. 1923.

**ПАЛЕХИН Егор Иванович**, род. 1890. Конюх.

**ПАЛЕХИНА Валентина Ивановна**, род. 1926. Колхозница.

**ПАМОВА Мария Константиновна**, род. 1916. Охранник.

**ПАНАМАРЕВА Евдокия Васильевна**, род. 1914. Разнорабочая.

**ПАНАСЕЙ Анна Григорьевна**, род. 1925. Учетчица.

**ПАНИН Владимир Константинович**, род. 1931. Сапожник.

**ПАНИН Иван Александрович**, род. 1930. Рабочий.

**ПАНИНА Анна Кирилловна**, род. 1917. Колхозница.

**ПАНИНА Мария Николаевна**, род. 1930. Рабочая.

**ПАНКОВА Авдотья Васильевна**, род. 1929. Мотальщица.

**ПАНКОВА Ксения Степановна**, род. 1915. Рабочая.

**ПАНКРАТОВ Виктор Федорович**, род. 1930. Рабочий.

**ПАНКРАТОВА Клавдия Степановна**, род. 1927. Колхозница.

**ПАНКРАТОВА Раиса Семеновна**, род. 1929. Рабочая.

**ПАНТЕЕВА Анна Васильевна**, род. 1925. Тракторист.

**ПАНФИЛОВ Сергей Антонович**, род. 1926. Рабочий.

**ПАНЧЕНКО Екатерина Михайловна**, род. 1919. Рабочая.

**ПАНШЕНСКАЯ Дахмара Ивановна**, род. 1926. Электросварщик.





**ПАНЬШИНА** Валентина Константиновна, род. 1923. Телеграфистка.

**ПАРФЕНОВА** Антонина Ильинична, род. 1929. Свинарка.

**ПАРХАЕВА** Екатерина Алексеевна, род. 1925. Рабочая.

**ПАРХУНОВА** Вера Алексеевна, род. 1913. Колхозница.

**ПАРШИН** Владимир Степанович, род. 1930. Тракторист.

**ПАРШИНА** Тамара Николаевна, род. 1930. Разнорабочая.

**ПАРШКОВА** Ольга Ивановна, род. 1925. Колхозница.

**ПАСТУХОВА** Прасковья Степановна, род. 1920. Разнорабочая.

**ПАСЬКО** Николай Емельянович, род. 1930. Разнорабочий.

**ПАСЬКО** Нина Григорьевна, род. 1931. Разнорабочая.

**ПАТЕР** Валентина Федоровна, род. 1911. Рабочая.

**ПАХОМОВ** Федор Павлович, род. 1929. Колхозник.

**ПАХОМОВА** Валентина Ивановна, род. 1932. Рабочая.

**ПАХОМОВА** Клавдия Семеновна, род. 1929. Рабочая.

**ПАХОМОВА** Нина Ивановна, род. 1926. Полевые работы.

**ПАШКОВА** Вера Степановна, род. 1918. Мотальщица.

**ПАШКОВА** Любовь Григорьевна, род. 1917. Учетчик.

**ПАЩЕНКО** Григорий Ефимович, род. 1930. Рабочий.

**ПЕНЬКОВА** Анна Михайловна, род. 1924. Доярка.

**ПЕРЕВЕРЗЕВА** Ольга Андреевна, род. 1930. Разнорабочая.

**ПЕРЕПЕЛКИНА** Александра Ивановна, род. 1917. Железнодорожник.

**ПЕРЕШИВАЙКО** Федор Сергеевич, род. 1900. Тракторист.

**ПЕРЕШИВАЙКОВА** Екатерина Игнатьевна, род. 1910. Полевой бригадир.

**ПЕРЕЯРИНА** Варвара Ивановна, род. 1911. Рабочая.

**ПЕРОВА** Нина Федоровна, род. 1926. Бухгалтер.

**ПЕРЦЕВАЯ** Клавдия Николаевна, род. 1927. Полевой бригадир.

**ПЕРЦОВАЯ** Антонина Борисовна, род. 1919. Колхозница.

**ПЕТИНА** Матрена Романовна, род. 1909. Рабочая.

**ПЕТРИЧЕНКО** Антонина Кондратьевна, род. 1928. Прядильщица.

**ПЕТРИЧЕНКО** Антонина Михайловна, род. 1919. Учетчик.

**ПЕТРИЧЕНКО** Галина Максимовна, род. 1900. Полевые работы.

**ПЕТРИЧЕНКО** Евдокия Ермолаевна, род. 1908. Полевые работы.

**ПЕТРИЧЕНКО** Евдокия Сергеевна, род. 1910. Полевые работы.

**ПЕТРИЧЕНКО** Иван Кузьмич, род. 1890. Конюх.

**ПЕТРИЧЕНКО** Мария Максимовна, род. 1915. Доярка.

**ПЕТРИЧЕНКО** Мария Осиповна, род. 1925. Колхозница.

**ПЕТРОВ** Дмитрий Васильевич, род. 1929. Пчеловод.

**ПЕТРОВ** Николай Сергеевич, род. 1929. Колхозник.

**ПЕТРОВА** Анна Федоровна, род. 1911. Мотальщица.

**ПЕТРОВА** Валентина Павловна, род. 1929.

**ПЕТРОВА** Валентина Степановна, род. 1930. Рабочая.

**ПЕТРОВА** Мария Григорьевна, род. 1910. Разнорабочая.

**ПЕТРОВА** Серафима Николаевна, род. 1927. Разнорабочая.

**ПЕТРУНИНА** Мария Дмитриевна, род. 1914. Рабочая.

**ПЕТРУНИНА** Пелагея Ефимовна, род. 1924. Комбайнер.

**ПЕТУХОВА** Зоя Михайловна, род. 1926. Колхозница.

**ПЕТАЕВА** Александра Антоновна, род. 1921. Рабочая.

**ПЕТАЕВА** Клавдия Сергеевна, род. 1927. Рабочая.

**ПЕЧЕНЕЖСКАЯ** Елена Ивановна, род. 1913. Скотник.

**ПЕЧЕНКИН** Николай Михайлович, род. 1918. Столяр.

**ПЕЧЕНКИНА** Анна Михайловна, род. 1917. Рабочая.

**ПЕЩЕРКОВА** Вера Михайловна, род. 1924. Рабочая.

**ПИВОВАРОВА** Александра Семеновна, род. 1928. Учитель.

**ПИЛК** Елена Прокофьевна, род. 1929. Рабочая.

**ПИМЕНОВА** Мария Петровна, род. 1913. Рабочая.

**ПИННЕКЕР** Клавдия Антоновна, род. 1929. Рабочая.

**ПИОНИЧЕНКО** Алексей Дмитриевич, род. 1929. Кузнец.

**ПИОНИЧЕНКО** Нина Алексеевна, род. 1930. Разнорабочая.

**ПИСКАРЕВА** Антонина Николаевна, род. 1908. Разнорабочая.

**ПISKУНОВ** Александр Иванович, род. 1927. Слесарь.

**ПИЧУГИНА** Екатерина Илларионовна, род. 1911. Разнорабочая.

**ПИШКОВ** Петр Иванович, род. 1914. Токарь, комбайнер.

**ПЛАКСЕНА** Пелагея Сергеевна, род. 1926. Полевые работы.

**ПЛЕХАНОВ** Николай Иванович, род. 1928. Слесарь, плотник.

**ПЛЕШАКОВА** Лидия Алексеевна, род. 1920. Рабочая.

**ПЛЕШИВИНА** Анна Гавриловна, род. 1925. Рабочая.

**ПЛОТНИКОВ** Владимир Васильевич, род. 1931. Рабочий.

**ПЛОТНИКОВ** Владислав Семенович, род. 1928. Рабочий.

**ПЛОТНИКОВА** Александра Тимофеевна, род. 1924. Рабочая.

**ПЛОТНИКОВА** Анна Алексеевна, род. 1923. Рабочая.

**ПЛОТНИКОВА** Евгения Гавриловна, род. 1919. Рабочая.

**ПЛОТНИКОВА** Евдокия Александровна, род. 1925. Доярка.

**ПЛОТНИКОВА** Клавдия Пантелеевна, род. 1928. Рабочая.

**ПЛОТНИКОВА** Лидия Алексеевна, род. 1923. Колхозница.

**ПЛОТНИКОВА** Нина Петровна, род. 1929. Доярка.

**ПЛОТНИКОВА** Нина Степановна, род. 1927. Рабочая.

**ПЛОТНИКОВА** Тамара Ивановна, род. 1926. Стрелочник.

**ПЛУТАЛОВА** Антонина Николаевна, род. 1931. Колхозница.

**ПЛУТАЛОВА** Тамара Сергеевна, род. 1929. Разнорабочая.

**ПЛЮЩЕВА** Надежда Васильевна, род. 1913. Рабочая.

**ПЛЮЩЕКОВА** Александра Васильевна, род. 1923. Рабочая.

**ПОБЕРЕЗНИКОВА** Екатерина Николаевна, род. 1929. Телятница.

**ПОГОРЕЛОВА** Валентина Николаевна, род. 1930. Рабочая.

**ПОГОРЯНСКАЯ** Евдокия Михайловна, род. 1928. Мотальщица.

**ПОГОРЯНСКИЙ** Иван Андреевич, род. 1927. Столяр.

**ПОГРЕБНОВА** Мария Николаевна, род. 1931.

**ПОДБЕРЕЗНАЯ** Клавдия Ивановна, род. 1912. Колхозница, учитель.

**ПОДГУСКОВА** Аграфена Сергеевна, род. 1920. Колхозница.

**ПОДДУБНАЯ** Надежда Ивановна, род. 1919. Телятница.

**ПОДКОЛОДНОВ** Николай Дмитриевич, род. 1912. Тракторист.

**ПОДКОЛОДНОВА** Мария Самойловна, род. 1915. Свинарка.

**ПОДЛЕСНОВА** Мария Васильевна, род. 1922. Рабочая.

**ПОДОЛЬСКАЯ** Екатерина Ефимовна, род. 1924. Рабочая.

**ПОДСТАВИН** Анатолий Федорович, род. 1928. Колхозник.

**ПОДСТАВИН** Василий Васильевич, род. 1925. Колхозник.

**ПОДСТАВИН** Виктор Иванович, род. 1932. Токарь.

**ПОДСТАВИН** Федор Николаевич, род. 1916. Колхозник.

**ПОДСТАВИНА** Анна Егоровна, род. 1930. Колхозница.

**ПОДСТАВИНА** Анна Петровна, род. 1909. Колхозница.

**ПОДСТАВИНА** Евгения Андреевна, род. 1931. Колхозница.

**ПОДСТАВИНА** Елена Васильевна, род. 1915. Колхозница.

**ПОДСТАВИНА** Елена Прокофьевна, род. 1926. Колхозница.

**ПОДСТАВИНА** Лидия Тимофеевна, род. 1926. Колхозница.

**ПОДСТАВИНА** Мария Алексеевна, род. 1919. Рабочая.

**ПОДСТАВИНА** Мария Семеновна, род. 1913. Бригадир.

**ПОДСТАВИНА** Раиса Никоноровна, род. 1926. Тракторист.

**ПОДСТАВИНА** Тамара Лаврентьевна, род. 1932. Колхозница.

**ПОЗДНИКИНА** Александра Прокопьевна, род. 1914. Колхозница.

**ПОЗДНИКИНА** Анна Ильинична, род. 1923. Рабочая.

**ПОЗДНИКИНА** Ольга Ивановна, род. 1928. Колхозница.



ПОЛЕШКО Николай Трофимович, род. 1931. Плотник.  
ПОЛЕЩУК Ольга Трофимовна, род. 1931. Разнорабочая.  
ПОЛИКАРПОВА Нина Алексеевна, род. 1927. Рабочая.  
ПОЛКАНОВА Аполлинария Николаевна, род. 1925.  
ПОЛКОВНИКОВА Александра Ивановна, род. 1911. Рабочая.  
ПОЛУДИНА Антонина Сергеевна, род. 1926. Разнорабочая.  
ПОЛУПАНОВА Екатерина Петровна, род. 1923. Тракторист.  
ПОЛУШКИН Александр Григорьевич.  
ПОЛУШКИНА Екатерина Петровна, род. 1922. Полевые работы.

ПОЛУЯНОВА Клавдия Яковлевна, род. 1925.  
ПОЛЯКОВА Александра Викторовна, род. 1929. Рабочая.  
ПОЛЯКОВА Александра Степановна, род. 1923. Прядильщица.

ПОЛЯКОВА Анна Ивановна, род. 1909. Полевые работы.  
ПОЛЯКОВА Антонина Ивановна, род. 1929. Разнорабочая.  
ПОЛЯКОВА Мария Петровна, род. 1926. Рабочая.  
ПОЛЯКОВА Наталия Федоровна, род. 1926. Пекарь.  
ПОЛЯКОВА Наталия Федоровна, род. 1926. Пекарь.  
ПОЛЯКОВА Прасковья Ивановна, род. 1913. Разнорабочая.  
ПОЛЯКОВА Раиса Васильевна, род. 1922. Рабочая.  
ПОЛЯНИНА Анна Васильевна, род. 1927. Рабочая.  
ПОМИНОВА Мария Тимофеевна, род. 1924. Колхозница.  
ПОМОСОВА Нина Степановна, род. 1926. Рабочая.  
ПОНИМАСОВА Елена Михайловна, род. 1928. Колхозница.  
ПОНКРАТОВА Раиса Семеновна, род. 1929. Разнорабочая.  
ПОНОМАРЕВ Борис Прокофьевич, род. 1931. Тракторист.  
ПОНОМАРЕВ Николай Ефремович, род. 1927. Рабочий. Награжден орденом Красного Знамени.

ПОНОМАРЕВ Федор Кузьмич, род. 1912. Рабочий.  
ПОНОМАРЕВА Александра Афанасьевна, род. 1920. Разнорабочая.

ПОНОМАРЕВА Анастасия Александровна, род. 1928. Разнорабочая.

ПОНОМАРЕВА Анастасия Ивановна, род. 1927. Тракторист.  
ПОНОМАРЕВА Анна Ермолаевна, род. 1926. Разнорабочая.  
ПОНОМАРЕВА Анна Кирилловна, род. 1924. Разнорабочая.  
ПОНОМАРЕВА Антонина Васильевна, род. 1924. Рабочая.  
ПОНОМАРЕВА Евдокия Максимовна, род. 1914. Разнорабочая.

ПОНОМАРЕВА Мария Александровна, род. 1931. Разнорабочая.

ПОНОМАРЕВА Мария Кузьминична, род. 1919. Доярка.  
ПОНОМАРЕВА Нина Тимофеевна, род. 1928. Разнорабочая.  
ПОНОМАРЕВА Таисия Ивановна, род. 1930. Разнорабочая.  
ПОНОМАРЕНКО Алексей Дмитриевич, род. 1932. Колхозник.  
ПОНОМАРЕНКО Варвара Прохоровна, род. 1929. Колхозница.  
ПОНОМАРЕНКО Мария Филипповна, род. 1925. Прядильщица.  
ПОНУКАЛИНА Александра Ивановна, род. 1917. Продавец.  
ПОНЯКОВСКАЯ Клавдия Матвеевна, род. 1924. Рабочая.  
ПОПЕТО Ульяна Тихоновна, род. 1913. Рабочая.  
ПОПКОВА Мария Сергеевна, род. 1922. Рабочая.  
ПОПЛАВСКАЯ Екатерина Тихоновна, род. 1911. Рабочая.  
ПОПОВ Иван Иванович, род. 1925. Рабочий.  
ПОПОВ Игорь Васильевич, род. 1928. Токарь.  
ПОПОВ Лев Васильевич, род. 1930. Токарь.  
ПОПОВА Александра Сергеевна, род. 1933. Разнорабочая.  
ПОПОВА Анна Прокофьевна, род. 1932. Прицепщик.  
ПОПОВА Антонина Григорьевна, род. 1920. Разнорабочая.  
ПОПОВА Зинаида Кирилловна, род. 1930.

ПОПОВА Клавдия Фоминична, род. 1913. Монтер путей.  
ПОПОВА Мария Дмитриевна, род. 1910. Доярка.  
ПОПОВА Раиса Ивановна, род. 1928. Рабочая.  
ПОРОЖНЯКОВ Михаил Васильевич, род. 1916. Бригадир.  
ПОРОЖНЯКОВ Петр Кузьмич, род. 1892. Колхозник.  
ПОРОЖНЯКОВА Екатерина Степановна, род. 1919. Полевые работы.

ПОРТНОВА Елена Фирсовна, род. 1918.  
ПОРТЯНКИН Петр Андреевич, род. 1929. Рабочий.  
ПОРХУНОВА Валентина Герасимовна, род. 1927. Разнорабочая.  
ПОРХУНОВА Вера Алексеевна, род. 1913. Колхозница.  
ПОРЫБАЕВА Ольга Сергеевна, род. 1913. Рабочая, доярка.  
ПОСЫПИН Иван Алексеевич, род. 1927. Тракторист.  
ПОТАПОВА Александра Ильинична, род. 1922.  
ПОТАПОВА Мария Григорьевна, род. 1928.  
ПОТАПОВА Мария Ивановна, род. 1914. Полевые работы.  
ПОТАПОВА Пелагея Петровна, род. 1912. Медсестра, санитарка.

ПОТИНА Нина Семеновна, род. 1929. Колхозница.  
ПОТМАНЦЕВА Нина Михайловна, род. 1928. Рабочая.  
ПОТМАНЦЕВА Татьяна Ивановна, род. 1927. Рабочая.  
ПОХМЕЛЬНОВА Татьяна Митрофановна, род. 1929. Рабочая.  
ПОЧИТАЕВА Ольга Филипповна, род. 1927. Рабочая.  
ПОЧИТАЕВА Татьяна Григорьевна, род. 1924. Рабочая.  
ПОЧКИНА Мария Митрофановна, род. 1922. Свинарка.  
ПОЯРКОВА Клавдия Тимофеевна, род. 1918. Разнорабочая.  
ПРЕМЫЩЕВА Надежда Николаевна, род. 1929. Разнорабочая.  
ПРЕСНЯКОВ Алексей Васильевич, род. 1929. Тракторист.  
ПРЕСНЯКОВА Мария Васильевна, род. 1929. Прядильщица.  
ПРИКАЗЧИКОВА Вера Борисовна, род. 1930. Колхозница.  
ПРОКОФЬЕВ Яков Николаевич, род. 1903. Рабочий.  
ПРОКОФЬЕВА Антонина Григорьевна, род. 1917. Доярка.  
ПРОКОФЬЕВА Клавдия Ивановна, род. 1925. Рабочая.  
ПРОКОФЬЕВА Надежда Серафимовна, род. 1929. Рабочая.  
ПРОКОФЬЕВА Татьяна Михайловна, род. 1923.  
ПРОКУДО Анна Петровна, род. 1927. Рабочая.  
ПРОМЫСЛОВА Александра Николаевна, род. 1922. Прядильщица.

ПРОНИНА Евгения Васильевна, род. 1932. Полевые работы.  
ПРОНИНА Мария Михайловна, род. 1925. Рабочая.  
ПРОНИНА Юлия Васильевна, род. 1927. Колхозница.  
ПРОНЬ Мария Федоровна, род. 1923. Авиатор.  
ПРОСКУРЯКОВА Антонина Николаевна, род. 1918. Рабочая.  
ПРОТАСОВА Павла Павловна, род. 1917. Прядильщица.  
ПРОТЯНОВА Александра Ильинична, род. 1928. Доярка.  
ПРОХОРОВА Зинаида Сергеевна, род. 1927. Воспитатель.  
ПРОЦЕНКО Нина Павловна, род. 1924. Колхозница.  
ПРОШЕНКОВА Анастасия Тихоновна, род. 1907. Колхозница.  
ПРУГОВА Мария Григорьевна, род. 1927. Разнорабочая.  
ПРУЦКОВ Сергей Андреевич, род. 1927. Тракторист.  
ПРУЦКОВА Евдокия Дмитриевна, род. 1929. Тракторист.  
ПРЯДКО Евдокия Андреевна, род. 1923. Колхозница.  
ПРЯНИЧНИКОВА Валентина Архиповна, род. 1925. Рабочая.  
ПУШКИНА Вера Алексеевна, род. 1918. Рабочая.  
ПУГАЧЕВА Александра Ивановна, род. 1927. Колхозница.  
ПУГИНА Анастасия Павловна, род. 1914. Комбайнер.  
ПУГОВКИН Николай Семенович, род. 1930. Грузчик.  
ПУЗАНОВА Евдокия Михайловна, род. 1922. Ровнильщик.  
ПУРЫНЗИНА Александра Прокопьевна, род. 1918. Колхозница.  
ПУЧКОВ Александр Павлович, род. 1929. Кузнец.



ПУЧКОВА Галина Михайловна, род. 1930. Телятница.  
ПУШИЛКИНА Клавдия Андреевна, род. 1914. Колхозница.  
ПУШКИНА Серафима Александровна, род. 1928. Колхозница.  
ПЧЕЛИНЦЕВА Валентина Евдокимовна, род. 1920. Прядильщица.

ПЧЕЛИНЦЕВА Серафима Федоровна, род. 1927. Рабочая.  
ПШЕНИЧНИКОВА Александра Федоровна, род. 1927. Рабочая.

ПЫРОВА Евдокия Михайловна, род. 1924. Тракторист.  
ПЫРСИКОВА Нина Александровна, род. 1931. Рабочая.  
ПЫХТЕНКО Лидия Андреевна, род. 1927. Колхозница.  
ПЯТАЙКИНА Клавдия Антоновна, род. 1928. Лесоруб.  
ПЯТАЧКОВА Анастасия Павловна, род. 1912.  
ПЯТКИНА Вера Андрияновна, род. 1923. Рабочая.  
ПЯТКОВА Анна Федоровна, род. 1921. Лесник.

РАГУЛИНА Мария Павловна, род. 1921. Полевые работы.  
РАДИН Владимир Иванович, род. 1927. Электрик.  
РАЗДЕЛКИНА Лидия Алексеевна, род. 1917. Рабочая.  
РАЙКО Зинаида Алексеевна, род. 1929. Уборщица.  
РАЛКО Галина Викторовна, род. 1929.  
РАСПЕВАЛОВА Анастасия Ивановна, род. 1924. Доярка.  
РАССОХА Евдокия Ивановна, род. 1922. Токарь.  
РАТКЕ Эрна Андреевна, род. 1906. Телятница.  
РАУДЦЕПП Рудольф Михайлович, род. 1928. Разнорабочий.  
РАШЕВСКАЯ Екатерина Павловна, род. 1916. Полевые работы.  
РЕБРОВА Александра Яковлевна, род. 1924. Продавец.  
РЕВЕНКО Федор Алексеевич, род. 1931. Колхозник.  
РЕВЯКИН Петр Гаврилович, род. 1927. Тракторист.  
РЕВЯКИНА Мария Никитична, род. 1930. Рабочая.  
РЕЗНИКОВ Дмитрий Акимович, род. 1899. Учитель.  
РЕЗНИКОВ Иван Акимович, род. 1906. Учитель.  
РЕЗНИКОВ Петр Яковлевич, род. 1928. Тракторист.  
РЕЗНИКОВА Александра Васильевна, род. 1908. Учитель.  
РЕЗНИКОВА Анастасия Иосиповна, род. 1905. Учитель.  
РЕЗНИКОВА Мария Петровна, род. 1912. Рабочая.  
РЕПКИНА Таисия Ивановна, род. 1927. Рабочая.  
РЕПЬЕВА (РЕЛЬЕВА) Анастасия Васильевна, род. 1915. Разнорабочая.

РЕШЕТНИКОВА Екатерина Петровна, род. 1927. Рабочая.  
РЕШЕТНИКОВА Елена Михайловна, род. 1921. Рабочая.  
РЕШЕТНИКОВА Зоя Ивановна, род. 1927. Колхозница.  
РЕШЕТНИКОВА Пелагея Тимофеевна, род. 1926. Рабочая.  
РЕШЕТОВ Николай Александрович, род. 1928. Работник ж. д.  
РЕШЕТОВА Мария Николаевна, род. 1929. Работник ж. д.  
РОГАЧЕВА Вера Степановна, род. 1930. Рабочая.  
РОГАЧЕВА Наталья Михайловна, род. 1928. Разнорабочая.  
РОГОВА Екатерина Никитична, род. 1904. Продавец.  
РОГОВА Лидия Михайловна, род. 1930.  
РОГОЖИН Федор Иванович, род. 1927. Тракторист.  
РОГОЖИНА Александра Петровна, род. 1917. Рабочая.  
РОГОЖИНА Мария Васильевна, род. 1929. Полевые работы.  
РОГОЖИНА Надежда Николаевна, род. 1928. Заведующая детским садом.

РОГОЖИНА Нина Ивановна, род. 1923. Прядильщица.  
РОГОЖИНА Устинья Павловна, род. 1927. Разнорабочая.  
РОГОШКИНА Мария Петровна, род. 1912. Рабочая.  
РОДИМЦЕВА Антонина Матвеевна, род. 1927. Рабочая.  
РОДИОНОВ Анатолий Семенович, род. 1929. Рабочий.  
РОДИОНОВ Иван Егорович, род. 1892. Разнорабочий.

РОДИОНОВА Анна Ивановна, род. 1913. Рабочая.  
РОДИОНОВА Анна Степановна, род. 1930. Тракторист.  
РОДИОНОВА Антонина Федоровна, род. 1914. Авиатор.  
РОДИОНОВА Валентина Андреевна, род. 1924. Тракторист 1-го класса.

РОДИОНОВА Евдокия Васильевна, род. 1893. Разнорабочая.  
РОДИОНОВА Лидия Поликарповна, род. 1930. Рабочая.  
РОДИОНОВА Мария Ивановна, род. 1918. Рабочая.  
РОДИОНОВА Ольга Ивановна, род. 1930. Разнорабочая.  
РОДИОНОВА Прасковья Кузьминична, род. 1902. Разнорабочая.

РОДИОНОВА Таисия Федоровна, род. 1918. Колхозница.  
РОЖКОВ Василий Михайлович, род. 1926. Тракторист.  
РОЖКОВА Валентина Андреевна, род. 1928. Рабочая.  
РОЖКОВА Мария Николаевна, род. 1929. Полевые работы.  
РОЖНЕЦКАЯ Нина Германовна, род. 1923. Швея.  
РОМАЕВА Анна Константиновна, род. 1901. Свиноарка.  
РОМАНЕНКО Вера Максимовна, род. 1916. Колхозница.  
РОМАНОВ Николай Сергеевич, род. 1928.  
РОМАНОВА Капитолина Кузьминична, род. 1923. Полевые работы, учитель.

РОМАНОВА Нина Семеновна, род. 1928. Колхозница.  
РОМАНЦОВА Вера Александровна, род. 1928. Браковщик.  
РОМАНЧЕНКО Елена Ильинична, род. 1910. Работник ж. д.  
РОССАШАНСКАЯ (РАССОШАНСКАЯ) Наталья Ивановна, род. 1914. Прядильщица.

РУБАН Анна Ивановна, род. 1914. Свиноарка.  
РУБАН Лукерья Яковлевна, род. 1915. Рабочая.  
РУБИНОК Николай Ефимович, род. 1930. Разнорабочий.  
РУБЦОВА Мария Васильевна, род. 1921. Полевые работы.  
РУДЕНКО Александра Васильевна, род. 1931. Разнорабочая.  
РУДОМЕТОВА Пелагея Васильевна, род. 1904. Рабочая.  
РУКАВИЧНИКОВ Федор Афанасьевич, род. 1924. Рабочий.  
РУКАВИЧНИКОВА Евдокия Алексеевна, род. 1913. Разнорабочая.

РУКАВИШНИКОВ Павел Дмитриевич, род. 1929. Разнорабочий.  
РУМЯНЦЕВА Валентина Сергеевна, род. 1925. Рабочая.  
РУСАКОВА Нина Ивановна, род. 1931. Рабочая.  
РУСАНОВА Анастасия Федотовна, род. 1906. Рабочая.  
РУФИМСКАЯ Антонина Николаевна, род. 1931. Рабочая.  
РЫБАКОВА Клавдия Васильевна, род. 1924. Рабочая.  
РЫБНИКОВА Любовь Алексеевна, род. 1911. Колхозница.  
РЫБЧИНА Анастасия Федоровна, род. 1928. Рабочая.  
РЫГИНА Антонина Михайловна, род. 1924. Рабочая.  
РЫЖЕНКОВА Нина Ивановна, род. 1915. Рабочая.  
РЫЖКОВА Вера Петровна, род. 1924. Путеец, ж. д.  
РЫЖОВА Екатерина Семеновна, род. 1917. Учетчик.  
РЫЖОВА Лидия Константиновна, род. 1928. Рабочая.  
РЫЖОВА Наталья Ивановна, род. 1918. Прядильщица.  
РЫЖОВА Пелагея Родионовна, род. 1921. Разнорабочая.  
РЫЛОВ Анатолий Федорович, род. 1928. Колхозник.  
РЫМИНА Вера Трофимовна, род. 1928. Разнорабочая.  
РЫСУХИН Николай Иванович, род. 1928. Рабочий.  
РЫСУХИНА Зинаида Владимировна, род. 1929. Рабочая.  
РЫХЛОВА Мария Федоровна, род. 1911. Прядильщица.  
РЮТЕЛЬ Антонина Кузьминична, род. 1924. Разнорабочая.  
РЯБИНКИНА Александра Васильевна, род. 1928. Учетчик.  
РЯБОВА Екатерина Семеновна, род. 1914. Рабочая.  
РЯБОВА Капитолина Павловна, род. 1931. Разнорабочая.  
РЯБОВА Мария Петровна, род. 1926. Учетчик.





**РЯБОВА** Таисия Егоровна, род. 1924. Рабочая.  
**РЯБУШКА** Александра Васильевна, род. 1919. Разнорабочая.  
**РЯБЦЕВА** Антонина Васильевна, род. 1924. Работник МВД.  
**РЯСКИНА** Мария Ивановна, род. 1912. Колхозница.

**САБИРДЖАНОВ** Исхак Гильтанович, род. 1927. Рабочий.  
**САБИРДЖАНОВА** Разия Сафиуловна, род. 1930. Разнорабочая.

**САВАНИНА** Анастасия Егоровна, род. 1928. Рабочая.  
**САВАНТЕЕВА** Анна Борисовна, род. 1929. Разнорабочая.  
**САВЕЛЬЕВ** Егор Тарасович, род. 1927. Тракторист.  
**САВЕЛЬЕВ** Николай Иванович, род. 1927. Рабочий.  
**САВЕЛЬЕВА** Валентина Николаевна, род. 1925. Тракторист.  
**САВЕЛЬЕВА** Раиса Александровна, род. 1927. Электрообмотчик.

**САВИН** Владимир Григорьевич, род. 1930. Тракторист.  
**САВИН** Дмитрий Григорьевич, род. 1910. Разнорабочий.  
**САВИН** Петр Семенович, род. 1911. Разнорабочий.  
**САВИНА** Агафья Тимофеевна, род. 1912. Колхозница.  
**САВИНА** Александра Тимофеевна, род. 1917. Колхозница.  
**САВИНА** Антонина Леонтьевна, род. 1932. Колхозница.  
**САВИНА** Мария Николаевна, род. 1916. Колхозница.  
**САВИНА** Надежда Афанасьевна, род. 1914. Разнорабочая.  
**САВИНА** Надежда Яковлевна, род. 1925. Рабочая.  
**САВИНА** Нина Васильевна, род. 1929. Колхозница.  
**САВИНKOVA** Анастасия Петровна, род. 1930. Разнорабочая.  
**САВИНKOVA** Мария Семеновна, род. 1926. Бухгалтер.  
**САВИНОВА** Зинаида Кирилловна, род. 1914. Рабочая, учитель.  
**САВИЧЕВА** Вера Васильевна, род. 1926. Тракторист.  
**САВОЧКИНА** Клавдия Ивановна, род. 1914. Рабочая.  
**САВЧУК** Клавдия Ивановна, род. 1929. Колхозница.  
**САГОЛАЕВА** Александра Федоровна, род. 1913. Телятница.  
**САДИЛОВА** Антонина Федоровна, род. 1924. Колхозница.  
**САДИЛОВА** Наталья Прохоровна, род. 1919. Рабочая.  
**САДЧИКОВА** Антонина Ивановна, род. 1925. Комбайнер.  
**САДЧИКОВА** Елизавета Николаевна, род. 1921. Рабочая.  
**САЛИЙ** Нина Николаевна, род. 1926. Рабочая.  
**САЛИНА** Александра Ивановна, род. 1926. Доярка.  
**САЛИХОВ** Митигулла Мурзасалихович, род. 1925. Рабочий.  
**САЛОВА** Ольга Алексеевна, род. 1919. Слесарь.  
**САМАРИНА** Надежда Ивановна, род. 1927. Разнорабочая, сборщик.

**САМГИНА** Анна Григорьевна, род. 1926. Чесальщик.  
**САМИТИНА** Клавдия Андреевна, род. 1921. Мотальщица.  
**САМОЙЛОВА** Евдокия Петровна, род. 1910. Разнорабочая.  
**САМОЙЛОВА** Мария Васильевна, род. 1920. Медсестра.  
**САМОРОДОВА** Антонина Алексеевна, род. 1928. Уборщик.  
**САМОРУКОВА** Софья Афанасьевна, род. 1931. Колхозница.  
**САМОХВАЛОВ** Владимир Лукьянович, род. 1930. Разнорабочий.

**САМОХВАЛОВА** Анна Ивановна, род. 1930. Рабочая.  
**САМОХВАЛОВА** Антонина Георгиевна, род. 1910. Рабочая.  
**САМОХВАЛОВА** Пелагея Григорьевна, род. 1923. Тракторист.  
**САМОХВАЛОВА** Анна Васильевна, род. 1921. Рабочая.  
**САМСОНОВА** Екатерина Васильевна, род. 1922. Рабочая.  
**САМСОНОВА** Мария Ивановна, род. 1926. Учетчица.  
**САННИКОВ** Константин Александрович, род. 1929. Рабочий.  
**САННИКОВА** Александра Васильевна, род. 1919. Рабочая.  
**САННИКОВА** Александра Михайловна, род. 1923. Бухгалтер.  
**САННИКОВА** Любовь Афанасьевна, род. 1925. Рабочая.

**САННИКОВА** Мария Ивановна, род. 1928. Ровнильщик.  
**САННИКОВА** Мария Павловна, род. 1930. Рабочая.  
**САННИКОВА** Федора Николаевна, род. 1907. Птичница.  
**САПОВА** Анастасия Максимовна, род. 1925. Рабочая.  
**САПОЖНИКОВА** Нина Федоровна, род. 1923. Рабочая.  
**САПРЫКИНА** Александра Семеновна, род. 1925. Рабочая.  
**САРАЕВ** Александр Иванович, род. 1927. Тракторист.  
**САРАЕВА** Елизавета Федоровна, род. 1924. Рабочая.  
**САРАНЦЕВА** Пелагея Григорьевна, род. 1926. Колхозница.  
**САРМАНОВА** Мастура Исенгалиевна, род. 1925. Разнорабочая.

**САРПАЕВА** Мария Антоновна, род. 1920. Тракторист.  
**САТАЙКИНА** Клавдия Петровна, род. 1925. Рабочая.  
**САТНИНА** Мария Сергеевна, род. 1914. Рабочая.  
**САУТИНА** Нина Алексеевна, род. 1931. Разнорабочая.  
**САФОНОВА** Клавдия Фроловна, род. 1927. Колхозница.  
**САФРОНОВ** Василий Андреевич, род. 1930. Колхозник, к-з им. Сталина, пос. Сергиевский.

**САФРОНОВА** Глафира Яковлевна, род. 1925. Рабочая.  
**САХАРОВ** Петр Алексеевич, род. 1899. Тракторист.  
**САХАРОВА** Клавдия Семеновна, род. 1917. Разнорабочая.  
**САХАРОВА** Любовь Романовна, род. 1904. Разнорабочая.  
**САЧНЕВА** Александра Николаевна, род. 1930. Рабочая.  
**САЮШКИНА** Анастасия Тимофеевна, род. 1928. Рабочая.  
**СВЕТАШОВА** Нина Федоровна, род. 1918. Разнорабочая.  
**СВЕТКИН** Михаил Семенович, род. 1906. Рабочий, ж. д.  
**СВЕТКИНА** Пелагея Васильевна, род. 1905. Разнорабочая.  
**СВЕТЛИЧКИНА** Анна Александровна, род. 1922. Рабочая.  
**СВИРИДЕНКО** Анна Абрамовна, род. 1919. Бригадир.  
**СВИРИДЕНКО** Зоя Петровна, род. 1921. Колхозница.  
**СВИРИДЕНКО** Тамара Степановна, род. 1927. Чесальщица.  
**СВИСТУНОВА** Римма Андреевна, род. 1925. Чистильщица.  
**СВЯТКИНА** Серафима Петровна, род. 1928. Колхозница.  
**СЕВОСТЬЯНОВ** Александр Михайлович, род. 1930. Рабочий.  
**СЕВОСЬШИМОВА** Анна Васильевна, род. 1919. Рабочая.  
**СЕВРЮКИНА** Нина Петровна, род. 1927. Рабочая, тракторист.  
**СЕДАКОВА** Мария Ивановна, род. 1928. Рабочая.  
**СЕДОВА** Клавдия Николаевна, род. 1923. Слесарь.  
**СЕДОВА** Мария Германовна, род. 1913. Рабочая.  
**СЕДОВА** Нирса Ивановна, род. 1928. Рабочая.  
**СЕЙФУЛИНА** Мязгудя Феттяковна, род. 1926. Рабочая.  
**СЕЛИВЕРСТОВА** Любовь Васильевна, род. 1929. Рабочая.  
**СЕМАГИНА** Вера Павловна, род. 1926. Рабочая.  
**СЕМАШКИНА** Василиса Алексеевна, род. 1931. Разнорабочая.  
**СЕМЕНЕНКО** Любовь Евсеевна, род. 1929. Рабочая.  
**СЕМЕНИХИНА** Вера Тимофеевна, род. 1928. Колхозница.  
**СЕМЕНОВ** Александр Степанович, род. 1928. Рабочий.  
**СЕМЕНОВА** Антоника Васильевна, род. 1928. Приемщица.  
**СЕМЕНОВА** Антонина Александровна, род. 1924. Учетчица.  
**СЕМЕНОВА** Антонина Кузьминична, род. 1922. Рабочая.  
**СЕМЕНОВА** Вера Андреевна, род. 1930. Разнорабочая.  
**СЕМЕНОВА** Евдокия Николаевна, род. 1914. Приемщица.  
**СЕМЕНОВА** Клавдия Ивановна, род. 1923. Рабочая.  
**СЕМЕНОВА** Мария Ефимовна, род. 1928. Рабочая.  
**СЕМЕНОВА** Мария Ивановна, род. 1927. Прядильщица.  
**СЕМЕНОВА** Мария Михайловна, род. 1925. Разнорабочая.  
**СЕМЕНОВА** Раиса Алексеевна, род. 1929. Разнорабочая.  
**СЕМЕНОВА** Тамара Ефимовна, род. 1928. Разнорабочая.  
**СЕМЕНОВА** Татьяна Гавриловна, род. 1928. Работник детского сада.  
**СЕМЕНОВА** Мария Федоровна, род. 1911. Животновод.



СЕМИН Александр Илларионович, род. 1925. Рабочий.  
СЕМИНА Александра Андреевна, род. 1911. Рабочая.  
СЕМИНА Валентина Кузьминична, род. 1930. Помощник комбайнера.

СЕМИНА Екатерина Петровна, род. 1923. Телятница.  
СЕМИНА Любовь Ивановна, род. 1926. Доярка.  
СЕМИШИНА Зинаида Ивановна, род. 1931. Разнорабочая.  
СЕНИНА Екатерина Кузьминична, род. 1910. Разнорабочая.  
СЕНТЮРИНА Нина Дмитриевна, род. 1911. Прядильщица.  
СЕРБИН Данила Егорович, род. 1920. Шахтер.  
СЕРГЕЕВ Николай Сергеевич, род. 1923. Токарь.  
СЕРГЕЕВ Тимофей Николаевич, род. 1913. Разнорабочий.  
СЕРГЕЕВА Анна Сергеевна, род. 1910. Разнорабочая.  
СЕРГЕЕВА Анна Степановна, род. 1923. Разнорабочая.  
СЕРГЕЕВА Антонина Борисовна, род. 1912. Свинарка.  
СЕРГЕЕВА Антонина Семеновна, род. 1927. Колхозница.  
СЕРГЕЕВА Мария Сергеевна, род. 1924. Разнорабочая.  
СЕРГЕЕВА Пелагея Федотовна, род. 1914. Разнорабочая.  
СЕРГЕЕВА Татьяна Петровна, род. 1913. Разнорабочая.  
СЕРГУШЕВ Федор Алексеевич, род. 1926. Разнорабочий.  
СЕРГУШЕВА Нина Васильевна, род. 1929. Разнорабочая.  
СЕРЕБРЯКОВА Анна Ефимовна, род. 1914. Работник, ж. д.  
СЕРЕГИНА Анастасия Семеновна, род. 1914. Рабочая.  
СЕРЕЖЕНКО Надежда Трофимовна, род. 1929. Полевые работы.

СЕРЕМЯГИН Андрей Константинович, род. 1929. Лудильщик.  
СЕРКИНА Серафима Николаевна, род. 1923. Токарь.  
СЕРОВ Петр Николаевич, род. 1929. Тракторист.  
СЕРОВ Сергей Иванович, род. 1919. Подсобный рабочий.  
СЕРОВА Анна Николаевна, род. 1914. Рабочая.  
СЕРОВА Мария Ивановна, род. 1928. Комбайнер.  
СЕРОВА Мария Николаевна, род. 1916. Рабочая.  
СЕРОВА Ольга Николаевна, род. 1925. Колхозница.  
СИБИЛЕВА Мария Александровна, род. 1926. Колхозница.  
СИВАШОВА Анна Ильинична, род. 1907. Полевые работы.  
СИВАШОВА Клавдия Григорьевна, род. 1912. Рабочая.  
СИДНЕВА Мария Павловна, род. 1928. Рабочая.  
СИДОРЕНКО Екатерина Васильевна, род. 1925. Ровнильщик.  
СИДОРИНА Вера Николаевна, род. 1923. Учитель, пос. Сергиевский.

СИДОРОВА Клавдия Ивановна, род. 1930. Рабочая.  
СИДОРОВА Ольга Дмитриевна, род. 1921. Рабочая.  
СИДОРОВА Юлия Васильевна, род. 1928. Свинарка.  
СИДОРЧЕНКО Мария Ильинична, род. 1915. Рабочая.  
СИЗОВ Михаил Григорьевич, род. 1928. Разнорабочий.  
СИЗОВА Любовь Степановна, род. 1931. Рабочая.  
СИЗОВА Татьяна Михайловна, род. 1920. Рабочая.  
СИЛАНТЬЕВА Александра Васильевна, род. 1921. Свинарка.  
СИЛКИН Михаил Иванович, род. 1928. Тракторист.  
СИЛКИНА Анастасия Ивановна, род. 1923. Тракторист.  
СИЛКИНА Ирина Ксенофоновна, род. 1907. Рабочая.  
СИМАКИНА Мария Михайловна, род. 1929. Прядильщица.  
СИМАКОВА Мария Михайловна, род. 1928.  
СИМОНОВА Любовь Константиновна, род. 1928. Тракторист.  
СИМОНОВА Матрена Прокофьевна, род. 1924. Разнорабочая.  
СИМОНОВА Ольга Андреевна, род. 1913. Разнорабочая.  
СИНЕВА Екатерина Дмитриевна, род. 1927. Шлифовщик.  
СИННИКИНА Мария Михайловна, род. 1923. Разнорабочая.  
СИНКИНА Александра Ивановна, род. 1917. Конюх.  
СИНЮГИНА Надежда Яковлевна, род. 1926. Колхозница.

СИНЮТИН Николай Игнатьевич, род. 1928. Рабочий.  
СИРОТКИНА Таисия Борисовна, род. 1925. Колхозница.  
СИТНИКОВ Павел Илларионович, род. 1927. Колхозник.  
СИТНИКОВА Елизавета Михайловна, род. 1927. Рабочая.  
СИТНИКОВА Елизавета Михайловна, род. 1927. Разнорабочая.  
СИТНИКОВА Ольга Ильинична, род. 1916. Рабочая.  
СКАЧКОВА Анна Федоровна, род. 1928. Рабочая.  
СКВОРЦОВА Прасковья Михайловна, род. 1930. Ровнильщик.  
СКВОРЦОВА Таисия Николаевна, род. 1929. Рабочая.  
СКЛЯРОВ Федор Федорович, род. 1930. Тракторист.  
СКОБЛИКОВ Евгений Иванович, род. 1932. Рабочий.  
СКОКШИНА Ольга Федоровна, род. 1928. Разнорабочая.  
СКОРИК Тамара Давыдовна, род. 1911. Бухгалтер.  
СКОРЛУПКИНА Александра Ивановна, род. 1929. Разнорабочая.

СКОРОБОГОВА Мария Ивановна, род. 1913. Полевые работы.

СКОРОПАД Елена Федоровна, род. 1905. Разнорабочая.  
СКОРУК Демьян Иванович, род. 1912. Рабочий, ж. д.  
СКОРУК Мария Устиновна, род. 1920. Рабочая, ж. д.  
СКОТНИКОВА Екатерина Игнатьевна, род. 1914. Колхозница.  
СКОТНИКОВА Раиса Петровна, род. 1923. Колхозница, сани-тарка.

СКРЕПКОВА Прасковья Андрияновна, род. 1911. Доярка.  
СКРИПИНА Лидия Александровна, род. 1930. Колхозница.  
СКРЫГИН Владимир Васильевич, род. 1931. Разнорабочий.  
СКРЫГИНА Анна Григорьевна, род. 1920. Разнорабочая.  
СКУПОВА Клавдия Романовна, род. 1930. Рабочая.  
СЛАБУН Наталья Ивановна, род. 1918. Доярка.  
СЛАСТИХИН Павел Яковлевич, род. 1928. Пекарь.  
СЛАСТИХИНА Анна Константиновна, род. 1927. Пекарь.  
СМАРЧЕВСКАЯ Евдокия Ивановна, род. 1923. Разнорабочая.  
СМЕРДОВА Зинаида Тимофеевна, род. 1931. Разнорабочая.  
СМИРНОВ Борис Иванович, род. 1927. Рабочий.  
СМИРНОВ Виктор Михайлович, род. 1928. Рабочий.  
СМИРНОВ Леонид Васильевич, род. 1929. Рабочий.  
СМИРНОВ Николай Андреевич, род. 1926. Рабочий.  
СМИРНОВ Павел Васильевич, род. 1930. Рабочий.  
СМИРНОВ Петр Иванович, род. 1923. Рабочий.  
СМИРНОВА Анастасия Васильевна, род. 1921. Разнорабочая.  
СМИРНОВА Анна Григорьевна, род. 1923. Рабочая.  
СМИРНОВА Антонина Александровна, род. 1929. Колхозница.  
СМИРНОВА Валентина Васильевна, род. 1929. Ленточник.  
СМИРНОВА Валентина Владимировна, род. 1928. Рабочая.  
СМИРНОВА Вера Григорьевна, род. 1923. Рабочая.  
СМИРНОВА Евдокия Петровна, род. 1912. Техничка.  
СМИРНОВА Зинаида Алексеевна, род. 1912. Овощевод.  
СМИРНОВА Клавдия Ефимовна, род. 1913. Рабочая.  
СМИРНОВА Любовь Владимировна, род. 1925. Учетчик, за-правщик.

СМИРНОВА Мария Николаевна, род. 1915. Рабочая.  
СМИРНОВА Нина Ивановна, род. 1928. Рабочая.  
СМИРНОВА Нина Сергеевна, род. 1930. Разнорабочая.  
СМИРНОВА Нина Степановна, род. 1930.  
СМИРНОВА Прасковья Петровна, род. 1923. Рабочая.  
СМОЛЯКОВА Нина Андреевна, род. 1921. Прядильщица.  
СМОЛЯКОВА Прасковья Афанасьевна, род. 1925. Строи-тельство оборонительных рубежей.  
СМОРОДОВА Антонина Алексеевна, род. 1928. Разнорабочая.



СМОРОДОВА Елизавета Михайловна, род. 1914. Рабочая.  
СОБОЛЕВ Анатолий Александрович, род. 1930. Рабочий.  
СОБОЛЕВА Мария Петровна, род. 1928. Рабочая.  
СОБЧЕНКО Максим Илларионович, род. 1905. Токарь, з-д  
ППЗ-3, г. Саратов.

СОБЧЕНКО Таисия Федоровна, род. 1926. Токарь.  
СОГЛАСОВА Мария Алексеевна, род. 1924. Тракторист.  
СОИНА Анна Лукьяновна, род. 1911. Техника.  
СОКОЛИК Мария Федоровна, род. 1928. Строительство  
оборонительных рубежей.

СОКОЛОВ Александр Алексеевич, род. 1928. Колхозник.  
СОКОЛОВ Иван Алексеевич, род. 1930. Слесарь, авиацион-  
ный з-д, г. Саратов.

СОКОЛОВ Николай Михайлович, род. 1930. Тракторист.  
СОКОЛОВА Анна Яковлевна, род. 1930. Рабочая.  
СОКОЛОВА Мария Васильевна, род. 1913. Рабочая.  
СОКОЛОВА Мария Васильевна, род. 1931. Колхозница.  
СОКОЛОВА Мария Петровна, род. 1917. Разнорабочая.  
СОКОЛОВА Полина Арефьевна, род. 1930. Рабочая.  
СОКОЛОВА Раиса Кондратьевна, род. 1932. Рабочая.  
СОКОЛОВА Татьяна Николаевна, род. 1912. Разнорабочая.  
СОЛДАТЕНКО Александра Николаевна, род. 1928. Рабочая.  
СОЛДАТКИНА Анастасия Ивановна, род. 1926. Колхозница.  
СОЛДАТКИНА Зинаида Евтеевна, род. 1927. Колхозница.  
СОЛДАТОВ Петр Александрович, род. 1929. Разнорабочий.  
СОЛДАТОВ Петр Григорьевич, род. 1927. Монтажник.  
СОЛДАТОВА Валентина Дмитриевна, род. 1924. Военный  
з-д №114, Челябинск. обл.

СОЛДАТОВА Татьяна Дмитриевна, род. 1925. Разнорабочая.  
СОЛОВЬЕВ Аркадий Зиновьевич, род. 1932.  
СОЛОВЬЕВА Антонина Федоровна, род. 1918. Колхозница.  
СОЛОВЬЕВА Нина Васильевна, род. 1913. Санитарка.  
СОЛОДОВНИКОВА Антонина Яковлевна, род. 1929. Рабочая.  
СОЛОДОВНИКОВА Евдокия Ивановна, род. 1900. Полевые  
работы.

СОЛОДОВНИКОВА Татьяна Степановна, род. 1913. Доярка.  
СОЛОДУШЕНКОВА Мария Андреевна, род. 1925. Трак-  
торист.

СОЛОНЕЦКАЯ Мария Филипповна, род. 1919. Строитель-  
ство оборонительных рубежей.

СОЛОНИНА Пелагея Александровна, род. 1921. Полевые  
работы.

СОМОВА Анастасия Васильевна, род. 1923. Тракторист.  
СОРОКИН Афанасий Афанасьевич, род. 1926. Грузчик.  
СОРОКИН Василий Андреевич, род. 1918. Рабочий.  
СОРОКИН Иван Романович, род. 1925. Рабочий.  
СОРОКИН Петр Егорович, род. 1930. Рабочий.  
СОРОКИНА Анастасия Степановна, род. 1924. Рабочая.  
СОРОКИНА Клавдия Ильинична, род. 1930. Рабочая.  
СОРОКИНА Лидия Яковлевна, род. 1924. Тракторист.  
СОРОКИНА Мария Михайловна, род. 1915. Колхозница.  
СОРОКИНА Татьяна Васильевна, род. 1929. Полевые работы.  
СОРОКИНА Татьяна Ерофеевна, род. 1926. Рабочая.  
СОРОКОЛЕТОВА Екатерина Ивановна, род. 1925. Полевые  
работы.

СОСНОВЦЕВА Александра Константиновна, род. 1926. Доярка.  
СОСНОВЦЕВА Антонина Алексеевна, род. 1927. Рабочая.  
СОТЕНКО Марфа Ивановна, род. 1907. Доярка.  
СПИРИНА Елена Григорьевна, род. 1921. Комбайнер.  
СПИРЯКИН Николай Михайлович, род. 1927. Разнорабочий.

СПИРЯКИНА (СПИРЯХИНА) Александра Яковлевна, род.  
1932. Разнорабочая.

СТАДНИКОВА Мария Степановна, род. 1918. Рабочая.  
СТАНИСЛАВЕНКО Валентина Михайловна, род. 1928. Рабочая.  
СТАРАБАНОВА Анна Егоровна, род. 1916. Тракторист.  
СТАРИКОВА Мария Константиновна, род. 1922. Тракторист.  
СТАРИЦКАЯ Екатерина Борисовна, род. 1918. Рабочая.  
СТАРОСТИНА Нина Гавриловна, род. 1926. Колхозница.  
СТАРОСТИНА Татьяна Лукьяновна, род. 1927. Разнорабочая.  
СТАРУСЕВА Евдокия Ефимовна, род. 1916. Рабочая.  
СТАРЦЕВА Екатерина Борисовна, род. 1918. Рабочая.  
СТАРЦЕВА Эмилия Ивановна, род. 1922. Мотальщица.  
СТАРЧАК Александра Степановна, род. 1929. Рабочая.  
СТЕНЮШИНА Мария Павловна, род. 1929. Колхозница.  
СТЕПАНОВ Анатолий Михайлович, род. 1928. Тракторист.  
СТЕПАНОВ Владимир Константинович, род. 1911. Разнора-  
бочий.

СТЕПАНОВ Михаил Сидорович, род. 1913. Механик.  
СТЕПАНОВА Александра Максимовна, род. 1915. Разно-  
рабочая.

СТЕПАНОВА Анна Даниловна, 1911. Рабочая.  
СТЕПАНОВА Валентина Васильевна, род. 1925. Разнорабочая.  
СТЕПАНОВА Клавдия Порфирьевна, род. 1910. Рабочая.  
СТЕПАНОВА Мария Зиновьевна, род. 1929. Тракторист.  
СТЕПАНОВА Мария Яковлевна, род. 1928. Тракторист.  
СТЕПАНОВА Нина Сергеевна, род. 1920. Ровнильщик.  
СТЕПАНОВА Таисия Михайловна, род. 1929. Разнорабочая.  
СТЕПИНА Клавдия Ивановна, род. 1924. Колхозница.  
СТЕЦ Геннадий Иосифович, род. 1931. Рабочий.  
СТЕШИНА Валентина Николаевна, род. 1923. Колхозница.  
СТЕШИНА Евдокия Николаевна, род. 1915. Колхозница.  
СТОРОЖЕВ Иван Степанович, род. 1932. Электрик.  
СТОРОЖЕВА Мария Григорьевна, род. 1924. Прядильщица.  
СТОРОЖЕНКО Валентина Сергеевна, род. 1929. Рабочая.  
СТОРОЖИЛОВА Анна Васильевна, род. 1929. Разнорабочая.  
СТОРОЖИЛОВА Анна Ивановна, род. 1929. Тракторист.  
СТОРОЖИЛОВА Лидия Степановна, род. 1927. Разнорабочая.  
СТОРОЖИЛОВА Мария Федоровна, род. 1926. Тракторист.  
СТОЦКАЯ Раиса Дмитриевна, род. 1924. Рабочая.  
СТОЯКОВА Евдокия Федоровна, род. 1918. Рабочая.  
СТРЕЛЬНИК Николай Андреевич, род. 1931. Рабочий.  
СУВОРОВ Василий Сергеевич, род. 1912.

СУГАНОВА Анна Петровна, род. 1927. Колхозница.  
СУДАРИКОВА Татьяна Михайловна, род. 1922. Мастер.  
СУДАРКИН Александр Тимофеевич, род. 1929. Тракторист.  
СУДАРКИН Константин Сергеевич, род. 1925. Рабочий.  
СУДАРКИНА Анна Федоровна, род. 1930. Разнорабочая.  
СУДАРКИНА Татьяна Васильевна, род. 1921. Рабочая.  
СУДНОВА Анна Петровна, род. 1924. Колхозница.  
СУДОМОЙКИНА Мария Александровна, род. 1925. Ра-  
бочая.

СУКАЧ Анна Владимировна, род. 1919. Разнорабочая.  
СУЛЕЙМАНОВА Мария Михайловна, род. 1927. Колхозница.  
СУЛЯЛИНА Елена Михайловна, род. 1925. Мотальщица.  
СУМЕНОВА Мария Антоновна, род. 1927. Рабочая.  
СУМИНОВА Елизавета Григорьевна, род. 1913. Рабочая.  
СУМИНОВА Мария Антоновна, род. 1927. Рабочая, трак-  
торист.

СУНАЕВА Антонина Федоровна, род. 1924. Разнорабочая.  
СУПОНОВА Зинаида Федоровна, род. 1928. Рабочая.





СУРГАЕВА Мария Владимировна, род. 1916. Доярка.  
СУСЛОВ Виктор Яковлевич, род. 1929. Разнорабочий.  
СУСЛОВ Владимир Степанович, род. 1931. Разнорабочий.  
СУСЛОВА Валентина Федоровна, род. 1928. Разнорабочая.  
СУТЯГИН Николай Александрович, род. 1926. Разнорабочий.  
СУТЯГИНА Клавдия Васильевна, род. 1926. Разнорабочая.  
СУХАНОВА Александра Григорьевна, род. 1916. Доярка.  
СУХАНОВА Анна Сергеевна, род. 1913. Повар.  
СУХАРЕВА Анастасия Емельяновна, род. 1929. Рабочая.  
СУХАЧЕВА Александра Михайловна, род. 1923. Разнорабочая.  
СУХАЧЕВА Мария Захаровна, род. 1926. Колхозница.  
СУХИНИНА Клавдия Николаевна, род. 1929. Рабочая.  
СУХОВА Анна Никитична, род. 1920. Конюх.  
СУХОВА Надежда Гавриловна, род. 1928. Рабочая.  
СУХОСТАТ Александра Кирилловна, род. 1914. Разнорабочая.  
СУХОСТАТОВА Пелагея Александровна, род. 1926. Рабочая.  
СУХОСТАТОВА Пелагея Петровна, род. 1921. Разнорабочая.  
СУЧКОВ Леонид Григорьевич, род. 1930. Колхозник.  
СУЧКОВ Николай Степанович, род. 1927. Тракторист.  
СУЧКОВА Анастасия Федоровна, род. 1910. Рабочая.  
СУЧКОВА Анна Никитовна, род. 1917. Чесальщица.  
СУЧКОВА Елена Кирилловна, род. 1927. Рабочая.  
СУЧКОВА Любовь Михайловна, род. 1925. Разнорабочая, телеграфистка.  
СУЧКОВА Нина Тарасовна, род. 1913. Учительница.  
СЧАСТЬЕВА Вера Ивановна, род. 1926. Разнорабочая, токарь.  
СЫРЫЩИНА Мария Андреевна, род. 1931. Прачка.  
СЫСОЕВА Анна Августовна, род. 1926. Рабочая.  
СЫСОРОВА Клавдия Ивановна, род. 1930. Рабочая.  
СЫСУЕВА Антонина Федоровна, род. 1914. Колхозница.  
СЫЧЕВА Мария Васильевна, род. 1925. Доярка.  
ТАБОРОВА Елена Фименовна, род. 1920. Почтальон.  
ТАБУНКОВА Людмила Федоровна, род. 1925. Фрезеровщица.  
ТАГАНОВА Валентина Афанасьевна, род. 1929. Колхозница.  
ТАЙКОВА Мария Ивановна, род. 1926. Агроном.  
ТАКЦ Александра Яковлевна, род. 1924. Ровнильщик.  
ТАМИЛИНА Анна Григорьевна, род. 1910. Колхозница, бригадир.  
ТАРАКАНОВА Анна Федоровна, род. 1915. Рабочая.  
ТАРАСОВ Николай Александрович, род. 1929. Рабочий.  
ТАРАСОВА Людмила Федоровна, род. 1916. Телятница.  
ТАРАСОВА Мария Александровна, род. 1928. Техничка.  
ТАРАСОВА Мария Васильевна, род. 1927. Рабочая.  
ТАРАСОВА Нина Васильевна, род. 1918. Разнорабочая.  
ТАСКАНОВА Валентина Петровна, род. 1913. Рабочая.  
ТАТАРИНОВА Мария Ивановна, род. 1924. Грузоприемщик.  
ТАТЬЯНИНА Анна Федоровна, род. 1912. Рабочая.  
ТАТЬЯНКИН Роман Семенович, род. 1928. Рабочий.  
ТАТЬЯНКИНА Вера Григорьевна, род. 1927. Рабочая.  
ТВЕРДОХЛЕБОВ Алексей Захарович, род. 1930. Разнорабочий.  
ТЕЛЕГИНА Валентина Васильевна, род. 1925. Доярка.  
ТЕМАЕВА Александра Дмитриевна, род. 1922. Колхозница.  
ТЕРЕБРЮКОВА Мария Петровна, род. 1909. Рабочая.  
ТЕРЕНТЬЕВА Лидия Григорьевна, род. 1925. Разнорабочая.  
ТЕРЕХИНА Валентина Васильевна, род. 1928. Разнорабочая.  
ТЕРЕХИНА Зинаида Степановна, род. 1930. Колхозница.  
ТЕРЕШКИНА Анастасия Евсеевна, род. 1931. Рабочая.

ТЕРЕЩЕНКО Ольга Васильевна, род. 1930. Ровнильщик.  
ТЕРЛЯКОВА Елена Семеновна, род. 1913. Строительство оборонительных рубежей.  
ТЕРЯЕВ Николай Дмитриевич, род. 1929. Тракторист.  
ТЕСЛИК Анастасия Терентьевна, род. 1915. Полевые работы.  
ТИМОФЕЕВА Елизавета Васильевна, род. 1928. Разнорабочая.  
ТИМОФЕЕВА Клавдия Тимофеевна, род. 1920. Повар.  
ТИМОШИНА Анна Яковлевна, род. 1905. Разнорабочая.  
ТИМОШИНА Мария Николаевна, род. 1910. Разнорабочая.  
ТИМОШОВА Александра Антоновна, род. 1932. Рабочая.  
ТИТОВА Екатерина Александровна, род. 1931. Рабочая.  
ТИХОМИРОВ Николай Александрович, род. 1932. Разнорабочий.  
ТИХОМИРОВА Анастасия Никифоровна, род. 1909. Разнорабочая.  
ТИХОМИРОВА Анна Федоровна, род. 1917. Тракторист.  
ТИХОМИРОВА Мария Федоровна, род. 1902. Конюх.  
ТИХОМИРОВА Татьяна Ивановна, род. 1934. Колхозница.  
ТИХОНОВ Александр Иванович, род. 1928. Рабочий.  
ТИХОНОВ Михаил Федорович, род. 1909. Рабочий.  
ТИХОНОВА Клавдия Ивановна, род. 1923. Рабочая.  
ТИХОНОВА Раиса Петровна, род. 1929. Рабочая.  
ТКАЧ Мария Александровна, род. 1929. Полевые работы.  
ТКАЧЕВ Иван Иванович, род. 1927. Рабочий.  
ТКАЧЕВА Пелагея Сергеевна, род. 1911. Полевые работы.  
ТКАЧЕВА Прасковья Ефимовна, род. 1926. Железнодорожник.  
ТКАЧЕНКО Матрена Михайловна, род. 1926. Уборщица.  
ТКАЧЕНКО Прасковья Евдокимовна, род. 1918. Разнорабочая.  
ТКАЧУК Александра Андреевна, род. 1921. Рабочая.  
ТОКАРЕВ Михаил Васильевич, род. 1930. Тракторист.  
ТОЛОКОВА Наталья Яковлевна, род. 1919. Полевые работы.  
ТОЛОКОННИКОВА Антонина Васильевна, род. 1925. Рабочая.  
ТОЛОЧКО Иван Семенович, род. 1923. Разнорабочий.  
ТОЛОЧКО Татьяна Ивановна, род. 1921. Колхозница.  
ТОЛСТОВА Анна Андрияновна, род. 1909. Разнорабочая.  
ТОЛСТОВА Антонина Лукьяновна, род. 1931. Разнорабочая.  
ТОЛСТОВА Антонина Яковлевна, род. 1920. Разнорабочая.  
ТОЛСТОВА Ирина Степановна, род. 1929. Разнорабочая.  
ТОЛСТОВА Татьяна Емельяновна, род. 1913. Разнорабочая.  
ТОМАШЕВСКАЯ Любовь Сергеевна, род. 1924. Разнорабочая.  
ТОМИЛЬЧЕНКО Мария Алексеевна, род. 1927. Работа в колхозе.  
ТОНКОНОЖЕНКО Александра Никифоровна, род. 1926. Рабочая.  
ТОРБЕЕВА Александра Васильевна, род. 1923. Животновод.  
ТРЕГУБОВА Нина Дмитриевна, род. 1927. Кинопрокатчик.  
ТРЕЙБАЛ Антон Ярославович, род. 1929. Рабочий.  
ТРЕЙБАЛ Мария Антоновна, род. 1908. Разнорабочая.  
ТРЕКОВА Клара Андреевна, род. 1926. Полевые работы.  
ТРЕМАСОВА Валентина Ивановна, род. 1928. Рабочая.  
ТРЕНИНА Анна Григорьевна, род. 1911. Заведующая складом.  
ТРЕСКОВА Евдокия Николаевна, род. 1924. Рабочая.  
ТРЕТЬЯКОВА Наталья Ивановна, род. 1920. Рабочая.  
ТРИФОНОВА Мария Матвеевна, род. 1927. Пекарь, строительство оборонительных рубежей.  
ТРИФОНОВА Ольга Алексеевна, род. 1927. Преподаватель.  
ТРОИЦКИЙ Сергей Васильевич, род. 1927. Рабочий.  
ТРОПИНИНА Анастасия Матвеевна, род. 1914. Рабочая.  
ТРОТНЕР Раиса Андреевна, род. 1930. Колхозница.



ТРОФИМОВА Антонина Яковлевна, род. 1929. Телятница.  
ТРОФИМОВА Варвара Афанасьевна, род. 1902. Рабочая.  
ТРОФИМОВА Мария Ивановна, род. 1924. Секретарь.  
ТРОФИМОВА Таисия Федоровна, род. 1927. Рабочая, госпи-  
таль.

ТРОФИМЧУК Анна Николаевна, род. 1918. Бригадир, ж. д.  
ТРОФИМЧУК Анна Николаевна, род. 1918. Колхозница.  
ТРУБЕЦКОВА Александра Николаевна, род. 1924. Телятница.  
ТРУБЕЦКОВА Пелагея Гордеевна, род. 1906. Овощевод.  
ТРУБНИКОВА Мария Васильевна, род. 1916. Слесарь.  
ТРУШКИН Виктор Николаевич, род. 1930. Колхозник.  
ТРУЩ Мария Алексеевна, род. 1924. Мотальщица.  
ТУГУЗОВА Лидия Трофимовна, род. 1910. Рабочая.  
ТУГУШЕВА Рашида Исаковна, род. 1925. Пасла скот, уби-  
рапа хлеб.

ТУЗЛУКОВА Мария Павловна, род. 1913. Разнорабочая.  
ТУЗЛУКОВА Наталья Васильевна, род. 1914. Полевые работы.  
ТУРМАНОВ Александр Иванович, род. 1929. Колхозник.  
ТУРМАНОВ Виктор Иванович, род. 1926. Колхозник.  
ТУРМАНОВ Иван Терентьевич, род. 1888. Тракторист, бри-  
гадир, к-з «Сигнал Революции». Внес на постройку самолета 10  
тыс. руб.

ТУРМАНОВА Мария Титовна, род. 1896. Колхозница.  
ТУРМАНОВА Мария Федоровна, род. 1931. Разнорабочая.  
ТУРСАНОВА Прасковья Ивановна, род. 1924. Рабочая.  
ТУРЧЕНКО Мария Даниловна, род. 1916. Колхозница.  
ТЫЩЕНКО Мария Васильевна, род. 1911. Животновод.  
ТЮЛЯКОВА Мария Петровна, род. 1928. Разнорабочая.  
ТЮРИНА Анастасия Семеновна, род. 1921. Разнорабочая.  
ТЮРИНА Евдокия Васильевна, род. 1924. Разнорабочая.  
ТЮРИНА Наталья Васильевна, род. 1928. Разнорабочая.

УГОЛЬНИКОВА Анастасия Андреевна, род. 1916. Прицепщик.  
УГОЛЬНИКОВА Ольга Петровна, род. 1927. Колхозница.  
УДАЛОВА Ольга Ивановна, род. 1917. Колхозница.  
УДОТ Валентина Васильевна, род. 1921. Рабочая, хлебопе-  
карный з-д.

УКОЛОВА Анна Васильевна, род. 1924. Разнорабочая.  
УКРАИНСКАЯ Мария Семеновна, род. 1899. Колхозница.  
УЛЬЯНОВА Александра Михайловна, род. 1929. Разнорабочая.  
УЛЬЯНОВА Анна Николаевна, род. 1918. Повар.  
УРАНОВА Антонина Игнатьевна, род. 1913. Колхозница.  
УРАНОВА Мария Гавриловна, род. 1908. Птичница, повар,  
доярка.

УРАНОВА Мария Леонтьевна, род. 1929. Колхозница.  
УРАНОВА Мария Федоровна, род. 1920. Колхозница.  
УРАНОВА Татьяна Егоровна, род. 1918. Колхозница.  
УРЖЕВА Анна Антоновна, род. 1922. Ровнильщик.  
УСАЧЕВ Василий Иванович, род. 1928. Тракторист, комбайнер.  
УСАЧЕВА Екатерина Маркеловна, род. 1922. Колхозница.  
УСАЧЕВА Мария Петровна, род. 1921. Доярка.  
УСМАНОВ Алексей Петрович, род. 1927. Рабочий.  
УСМАНОВА Елизавета Алексеевна, род. 1926. Разнорабочая.  
УСМАНОВА Тамара Ивановна, род. 1931. Разнорабочая.  
УСОВ Константин Артемьевич, род. 1928. Кузнец.  
УСОВА Галина Андреевна, род. 1930. Разнорабочая.  
УСОВА Ксения Александровна, род. 1921. Разнорабочая.  
УСТИНОВА Нина Ивановна, род. 1926. Разнорабочая.  
УСТИНОВА Анна Яковлевна, род. 1930. Рабочая.  
УСТИНОВА Зинаида Петровна, род. 1922. Сборщик.

УСТЮГОВА Евдокия Абрамовна, род. 1925. Колхозница.  
УТАНОВ Рахим Бекесович, род. 1930. Полевые работы.  
УТЮГОВ Петр Федорович, род. 1919. Слесарь, агрегатный  
з-д.

УТЮГОВА Антонина Романовна, род. 1920. Разнорабочая.  
УХЛОВА Мария Варламовна, род. 1930. Доярка.  
УШАКОВА Евгения Илларионовна, род. 1930. Рабочая.

ФАДЕЕВ Иван Иванович, род. 1915. Слесарь.  
ФАИЗОВА Елена Абдолловна, род. 1932. Колхозница.  
ФАЙТ Эмилия Адамовна, род. 1928. Рабочая, грузчик.  
ФАЛИНА Любовь Ивановна, род. 1926. Прядильщица.  
ФАНТАЛОВА Людмила Андреевна, род. 1929. Рабочая.  
ФАРИЗОВА Леонида Иогановна, род. 1924. Рабочая.  
ФЕДОРОВ Алексей Сергеевич, род. 1926. Плотник.  
ФЕДОРОВ Борис Андреевич, род. 1927. Рабочий.  
ФЕДОРОВА Анна Гавриловна, род. 1929. Рабочая.  
ФЕДОРОВА Галина Александровна, род. 1925. Разнора-  
бочая.

ФЕДОРОВА Евгения Александровна, род. 1919. Колхозница.  
ФЕДОРОВА Евдокия Васильевна, род. 1910. Разнорабочая.  
ФЕДОРОВА Евдокия Петровна, род. 1925. Ровнильщик.  
ФЕДОРОВА Елена Михайловна, род. 1923. Рабочая.  
ФЕДОРОВА Елизавета Ивановна, род. 1928. Разнорабочая.  
ФЕДОРОВА Клавдия Петровна, род. 1914. Рабочая.  
ФЕДОРОВА Ксения Ивановна, род. 1922. Разнорабочая.  
ФЕДОРОВА Мария Ивановна, род. 1923. Разнорабочая.  
ФЕДОРОВА Мария Карповна, род. 1931. Разнорабочая.  
ФЕДОРОВА Матрена Антоновна, род. 1923. Рабочая.  
ФЕДОРОВА Муза Тихоновна, род. 1922. Разнорабочая.  
ФЕДОРОВА Раиса Филипповна, род. 1927. Путевой обходчик.  
ФЕДОРЦОВА Александра Ивановна, род. 1922. Рабочая.  
ФЕДОСЕЕВА Мария Алексеевна, род. 1926. Прицепщик.  
ФЕДОСЕЕНКО Антонина Павловна, род. 1929. Разнорабочая.  
ФЕДОСОВА Ксения Ивановна, род. 1922. Разнорабочая.  
ФЕДОТОВА Вера Ивановна, род. 1918. Разнорабочая.  
ФЕДОТОВА Евгения Александровна, род. 1919. Разнорабочая.  
ФЕДОТОВА Мария Васильевна, род. 1928. Колхозница.  
ФЕДУКИНА Александра Никифоровна, род. 1926. Разно-  
бочая.

ФЕДУКИНА Александра Николаевна, род. 1930. Разно-  
бочая.  
ФЕДУКИНА Александра Терентьевна, род. 1928. Разно-  
бочая.

ФЕДУКИНА Елена Федоровна, род. 1927. Рабочая.  
ФЕДУКИНА Клавдия Григорьевна, род. 1923. Разнорабочая.  
ФЕДУКИНА Клавдия Федоровна, род. 1928. Разнорабочая.  
ФЕДУКИНА Клавдия Яковлевна, род. 1923. Рабочая.  
ФЕДУКИНА Мария Егоровна, род. 1930. Колхозница.  
ФЕДУЛЕЕВА Клавдия Ивановна, род. 1928. Рабочая.  
ФЕДУЛОВА Евдокия Ивановна, род. 1919. Рабочая.  
ФЕДЧЕНКО Дарья Лаврентьевна, род. 1903. Полевые работы.  
ФЕДЧЕНКО Екатерина Васильевна, род. 1925. Доярка.  
ФЕДЧЕНКО Мария Васильевна, род. 1915. Полевые работы.  
ФЕДЧЕНКО Петр Петрович, род. 1912. Тракторист.  
ФЕДЮНИНА Мария Александровна, род. 1927. Разнорабочая.  
ФЕКЛУНОВА Антонина Васильевна, род. 1923. Разнорабочая.  
ФЕНИНА Евгения Григорьевна, род. 1924. Рабочая.  
ФЕНИНА Зинаида Яковлевна, род. 1927. Колхозница.  
ФЕНЧИВА Мария Васильевна, род. 1926. Тракторист.



**ФЕОКТИСТОВА Анна Филипповна**, род. 1923. Строитель-ство оборонительных рубежей.

**ФЕФИЛОВА Ксения Ивановна**, род. 1920. Разнорабочая.

**ФИЛАТОВА Виктория Григорьевна**, род. 1927. Строитель.

**ФИЛАТОВА Екатерина Николаевна**, род. 1924. Разнорабочая.

**ФИЛАТОВА Павлина Григорьевна**, род. 1921. Помощник мастера.

**ФИЛАТОВА Пелагея Ивановна**, род. 1930. Колхозница.

**ФИЛИМОНОВ Василий Максимович**, род. 1931. Плотник.

**ФИЛИНА Анна Васильевна**, род. 1917. Разнорабочая.

**ФИЛИНА Анна Ильинична**, род. 1925. Разнорабочая.

**ФИЛИНОВА Анна Ильинична**, род. 1917. Мотальщица.

**ФИЛИНОВА Антонина Ивановна**, род. 1929. Рабочая.

**ФИЛИНОВА Елизавета Григорьевна**, род. 1922. Рабочая.

**ФИЛИПНОВА Лидия Борисовна**, род. 1934. Рабочая.

**ФИЛИПОВА Ольга Тимофеевна**, род. 1915. Рабочая.

**ФИЛИППОВ Константин Гордеевич**, род. 1906. Механик МТС.

**ФИЛИППОВ Николай Степанович**, род. 1931. Разнорабочий.

**ФИЛИПОВА Анна Андрияновна**, род. 1925. Разнорабочая.

**ФИЛИПОВА Антонина Афанасьевна**, род. 1926. Ровильщик.

**ФИЛИПОВА Варвара Николаевна**, род. 1914. Рабочая.

**ФИЛИПОВА Ксения Варфоломеевна**, род. 1926. Прицепщик.

**ФИЛИПОВА Татьяна Васильевна**, род. 1915. Полевые работы.

**ФИНАЕВА Нина Федоровна**, род. 1927. Колхозница.

**ФИСЕНКО Анна Дмитриевна**, род. 1925. Строительство оборонительных рубежей.

**ФИТИЛЕВ Владимир Иванович**, род. 1926. Рабочий, слесарь.

**ФИТИЛЕВ Юрий Павлович**, род. 1928. Рабочий.

**ФЛЕГИНСКАЯ Александра Евдокимовна**, род. 1913. Доярка.

**ФОКАНОВА Анна Георгиевна**, род. 1927. Железнодорожник.

**ФОКИН Алексей Павлович**, род. 1931. Рабочий.

**ФОКИНА Нина Ивановна**, род. 1934. Разнорабочая.

**ФОМЕНКО Андрей Михайлович**, род. 1885. Плотник.

**ФОМЕНКО Мария Павловна**, род. 1928. Колхозница.

**ФОМЕНКО Матрена Ивановна**, род. 1916. Полевые работы.

**ФОМЕНКО Прасковья Дмитриевна**, род. 1908. Разнорабочая.

**ФОМЕНКО Татьяна Андреевна**, род. 1916. Кузнец.

**ФОМИНА Александра Васильевна**, род. 1932. Разнорабочая.

**ФОМИНА Антонина Кузьминична**, род. 1920. Тракторист.

**ФОМИНА Анфиса Михайловна**, род. 1915. Колхозница.

**ФОМИНА Валентина Ивановна**, род. 1927. Разнорабочая.

**ФОМИНА Вера Яковлевна**, род. 1931. Разнорабочая.

**ФОМИНА Елизавета Васильевна**, род. 1930. Рабочая.

**ФОМИЧКИНА Александра Егоровна**, род. 1900. Разнорабочая.

**ФОНОВ Иван Андреевич**, род. 1932. Сельхозработчик, конный завод №10 (Воронеж. обл.), рабочий, штурмовой авиационный полк. Награжден медалью «За победу над Германией 1941-1945 гг.». Окончил Саратовское танкотехническое училище им. Лизюкова (1955), Академию бронетанковых войск им. Малиновского (1962). Инженер-полковник.

**ФРАНЦЕВА Надежда Дмитриевна**, род. 1919. Разнорабочая.

**ФРЕХ Яков Яковлевич**, род. 1907. Рабочий.

**ФРОЛОВА Антонина Михайловна**, род. 1925. Рабочая.

**ФРОЛОВА Екатерина Ивановна**, род. 1928. Разнорабочая.

**ФРОЛОВА Ксения Дмитриевна**, род. 1905. Рабочая.

**ФРОЛОВА Мария Алексеевна**, род. 1908. Разнорабочая.

**ФРОЛОВА Мария Петровна**, род. 1931. Рабочая.

**ФРОЛОВА Надежда Алексеевна**, род. 1912. Рабочая.

**ФРОСИН Петр Федорович**. Председатель сельсовета.

**ФРОСИНА Евдокия Ивановна**, род. 1908. Разнорабочая.

**ФРОСИНА Мария Васильевна**, род. 1925. Разнорабочая.

**ФРУМКИН Семен Григорьевич**, род. 1923. Рабочий.

**ХАВКИНА Мария Максимовна**, род. 1923. Водитель, МТС.

**ХАЛАТОВА Антонина Сергеевна**, род. 1928. Разнорабочая.

**ХАЛТУРИНА Надежда Ивановна**, род. 1918. Рабочая.

**ХАПУГИНА Валентина Александровна**, род. 1931. Няня, детский дом.

**ХАРИТОНОВА Анна Федоровна**, род. 1911. Рабочая.

**ХАРЛАМОВА Александра Павловна**, род. 1929. Рабочая.

**ХАРЧЕНКО Екатерина Ивановна**, род. 1925. Разнорабочая.

**ХАХУЛИНА Мария Андреевна**, род. 1920. Учитель.

**ХВАЛИНА Анна Семеновна**, род. 1914. Рабочая.

**ХВОРОСТУХИН Александр Васильевич**, род. 1927. Рабочий.

**ХЛАМОВА Зинаида Михайловна**, род. 1924. Рабочая.

**ХЛЕСТОВА Татьяна Никифоровна**, род. 1906. Бухгалтер. Внесла 65 тыс. руб. на постройку самолета.

**ХМЕЛЕВ Иван Зиновьевич**, род. 1928. Тракторист.

**ХМЕЛЕВА Александра Семеновна**, род. 1921. Рабочая.

**ХМЕЛЕВА Галина Ивановна**, род. 1915. Рабочая.

**ХОВАНОВА Мария Александровна**, род. 1930. Телятница.

**ХОЛОДКОВА Валентина Ивановна**, род. 1930. Тракторист.

**ХОЛОМЬЕВА Елена Акимовна**, род. 1922. Разнорабочая.

**ХОНЧЕВА Лидия Александровна**, род. 1931. Рабочая.

**ХОРЕВА Антонина Ивановна**, род. 1929. Колхозница.

**ХОРЕВА Нина Ивановна**, род. 1929. Рабочая.

**ХОРКУНОВА Александра Петровна**, род. 1911. Разнорабочая.

**ХОХЛОВА Александра Григорьевна**, род. 1919. Ветеринарный санитар.

**ХОХЛОВА Антонина Александровна**, род. 1914. Доярка.

**ХОХЧЕВА Ольга Ивановна**, род. 1913. Разнорабочая.

**ХРАМКОВА Анна Ивановна**, род. 1912. Разнорабочая.

**ХРАМОВ Александр Александрович**, род. 1926. Токарь, ГПЗ-3.

**ХРАМОВ Анатолий Александрович**, род. 1930. Рабочий.

**ХРАМОВ Виктор Иванович**, род. 1931. Рабочий.

**ХРАМОВ Николай Александрович**, род. 1926. Слесарь на заводе.

**ХРАМОВ Павел Александрович**, род. 1926. Электрик.

**ХРАМОВА Александра Викторовна**, род. 1926. Рабочая.

**ХРАМОВА Антонина Ивановна**, род. 1928. Рабочая.

**ХРАМОВА Евгения Егоровна**, род. 1928. Разнорабочая.

**ХРАМОВА Евдокия Семеновна**, род. 1920. Санитарка.

**ХРАМОВА Лариса Васильевна**, род. 1931. Рабочая.

**ХРАМОВА Лидия Петровна**, род. 1910. Рабочая.

**ХРАМОВА Нина Яковлевна**, род. 1923. Почтальон.

**ХРАМОВА Пелагея Карповна**, род. 1929. Рабочая.

**ХРАМОВА Таисия Андреевна**, род. 1930. Полевод.

**ХРАМОВА Татьяна Ивановна**, род. 1923. Рабочая.

**ХРИСТОФОРОВА Мария Григорьевна**, род. 1921. Медсестра.

**ХРИСТОФОРОВА Нина Тимофеевна**, род. 1928. Прицепщик.

**ХРЮКОВА Александра Михайловна**, род. 1917. Колхозница.

**ХУБУЛОВА Ирина Григорьевна**, род. 1927. Тракторист.

**ХУДОШИНА Анна Никитична**, род. 1913. Разнорабочая.

**ХУДЯКОВА Мария Евдокимовна**, род. 1925. Токарь, трамвайный парк.

**ЦАПЛИНА Пелагея Ивановна**, род. 1918. Рабочая.





ЦАПЛИНА Полина Федоровна, род. 1918. Рабочая.  
ЦАРЕВА Вера Васильевна, род. 1931. Рабочая.  
ЦАРЕВА Галина Федоровна, род. 1924. Рабочая.  
ЦАРЕВА Ольга Семеновна, род. 1926. Рабочая.  
ЦАРЬКОВА Мария Семеновна, род. 1924. Разнорабочая.  
ЦАЦЫНА Антонина Илларионовна, род. 1923. Обойщик.  
ЦВЕТКОВА Раиса Васильевна, род. 1919. Разнорабочая.  
ЦЕЛИШЕВА Антонина Тимофеевна, род. 1926. Комбайнер.  
ЦЕПАЕВ Павел Иванович, род. 1914. Колхозник.  
ЦЕПАЕВА Мария Сергеевна, род. 1915. Колхозница.  
ЦЕЮКОВА Мария Ивановна, род. 1926. Прядильщица.  
ЦИБИЗОВА Анна Васильевна, род. 1919. Разнорабочая.  
ЦУКАНОВ Михаил Павлович, род. 1928. Шофер.  
ЦУКАНОВА Анна Степановна, род. 1925. Рабочая.  
ЦЫБУЛИНА Анна Степановна, род. 1925. Рабочая.  
ЦЫПЛАКОВ Николай Иванович, род. 1929. Тракторист.  
ЦЫПЛАКОВА Мария Ивановна, род. 1932. Рабочая.  
ЦЫПЧЕНКО Прасковья Павловна, род. 1911. Мотальщица.  
ЦЫФЕРОВА Пелагея Васильевна, род. 1924. Комбайнер.  
ЦЫЦЫНА Екатерина Нестеровна, род. 1922. Разнорабочая.  
  
ЧАПОВ Николай Осипович, род. 1931. Колхозник.  
ЧАПОВА Зинаида Константиновна, род. 1927. Разнорабочая.  
ЧАПОВА Мария Александровна, род. 1926. Разнорабочая.  
ЧАПОВА Надежда Васильевна, род. 1926. Разнорабочая.  
ЧАПОВА Наталия Константиновна, род. 1913. Разнорабочая.  
ЧАПУРИНА Александра Михайловна, род. 1927. Рабочая.  
ЧАПУРИНА Мария Афанасьевна, род. 1926. Рабочая.  
ЧАСОВИТИНА Анна Федоровна, род. 1926. Бухгалтер.  
ЧЕБОТАРЕВА Прасковья Петровна, род. 1926. Разнорабочая.  
ЧЕБУРКОВА Анастасия Платоновна, род. 1915. Продавец.  
ЧЕКМАРЕВ Николай Иванович, род. 1929. Тракторист, комбайнер.  
ЧЕКМАРЕВ Павел Михайлович, род. 1928. Разнорабочий.  
ЧЕКМАРЕВА Александра Александровна, род. 1902. Колхозница.  
ЧЕКМАРЕВА Вера Степановна, род. 1925. Разнорабочая.  
ЧЕКМАРЕВА Екатерина Николаевна, род. 1928. Разнорабочая.  
ЧЕКМАРЕВА Мария Лукьяновна, род. 1903. Колхозница.  
ЧЕКУЛАЕВА Валентина Александровна, род. 1918. Рабочая.  
ЧЕКУЛАЕВА Елена Васильевна, род. 1920. Животновод.  
ЧЕКУЛАЕВА Елизавета Васильевна, род. 1920. Разнорабочая.  
ЧЕКУЛАЕВА Мария Васильевна, род. 1925. Разнорабочая.  
ЧЕЛНОВ Николай Афанасьевич, род. 1927. Рабочий.  
ЧЕЛНОВА Любовь Андрияновна, род. 1927. Рабочая.  
ЧЕЛУШКИНА Мария Давыдовна, род. 1919. Колхозница.  
ЧЕНЧИК Анна Ефимовна, род. 1922. Рабочая.  
ЧЕПУРИНА Раиса Филипповна, род. 1928. Разнорабочая.  
ЧЕРВЯКОВА Елизавета Ивановна, род. 1927. Мотальщица.  
ЧЕРЕВАНЬ Зоя Григорьевна, род. 1931. Няня, детский сад.  
ЧЕРЕМИСИН Павел Трофимович, род. 1931. Рабочий.  
ЧЕРЕМИСИНА Мария Петровна, род. 1931. Разнорабочая.  
ЧЕРЕМШАНЦЕВА Анна Федоровна, род. 1928. Разнорабочая.  
ЧЕРНЕЦКАЯ Аделя Цезаровна, род. 1926. Рабочая.  
ЧЕРНОВ Виктор Александрович, род. 1932. Тракторист.  
ЧЕРНОВ Владимир Николаевич, род. 1928.  
ЧЕРНОВ Евгений Иванович, род. 1931. Разнорабочий.  
ЧЕРНОВ Егор Павлович, род. 1927. Полевые работы.  
ЧЕРНОВ Михаил Николаевич, род. 1928. Полевые работы.  
ЧЕРНОВ Павел Александрович, род. 1927. Тракторист.

ЧЕРНОВА Александра Ивановна, род. 1925. Разнорабочая.  
ЧЕРНОВА Анна Ильинична, род. 1918. Учитель.  
ЧЕРНОВА Анна Николаевна, род. 1930. Тракторист.  
ЧЕРНОВА Зоя Андреевна, род. 1915. Прядильщица.  
ЧЕРНОВА Ливия Александровна, род. 1929. Мотальщица.  
ЧЕРНОВА Любовь Маркеловна, род. 1926. Тракторист.  
ЧЕРНОВА Мария Ивановна, род. 1925. Рабочая, САЗ.  
ЧЕРНОВА Мария Яковлевна, род. 1924. Тракторист.  
ЧЕРНОВА Нина Алексеевна, род. 1927. Тракторист.  
ЧЕРНОВА Таисия Артемовна, род. 1926. Полевые работы.  
ЧЕРНОВ Григорий Никонорович, род. 1913. Рабочий.  
ЧЕРНОРАЙ Екатерина Алексеевна, род. 1924. Шлифовщик.  
ЧЕРНЫШОВА Ольга Яковлевна, род. 1927. Полевые работы.  
ЧЕРЯПКИНА Александра Ивановна, род. 1930. Рабочая.  
ЧЕСНОКОВА Мария Григорьевна, род. 1927. Доярка.  
ЧЕРНОВА Нина Александровна, род. 1927. Разнорабочая.  
ЧИБИРЕВА Валентина Андреевна, род. 1930. Разнорабочая.  
ЧИБИСОВА Александра Александровна, род. 1929. Колхозница.  
ЧИГИРЕВА Мария Афанасьевна, род. 1912. Разнорабочая.  
ЧИЖОВ Иван Александрович, род. 1929. Комбайнер.  
ЧИЖОВА Ольга Иосифовна, род. 1925. Медсестра.  
ЧИКУНОВА Александра Ивановна, род. 1914. Помощник мастера.  
ЧИЛИТДИНОВА Зинаида Ивановна, род. 1927. Рабочая.  
ЧИНАЕВА Елизавета Родионовна, род. 1913. Рабочая.  
ЧИНАЕВА Елизавета Федоровна, род. 1918. Доярка, телятница.  
ЧИНОВА Евдокия Григорьевна, род. 1900. Полевые работы.  
ЧИНЯЕВА Любовь Петровна, род. 1930. Прядильщица.  
ЧИРИЧКИНА Клавдия Степановна, род. 1929. Прицепщик.  
ЧИРКИНА Пелагея Васильевна, род. 1927. Прицепщик.  
ЧИРКОВА Антонина Константиновна, род. 1928. Рабочая.  
ЧИСТОУСОВА Валерия Григорьевна, род. 1927. Полевые работы.  
ЧМИЛЬ Анастасия Михайловна, род. 1919. Рабочая.  
ЧУБУКОВ Петр Герасимович, род. 1928. Разнорабочий.  
ЧУБУКОВА Анастасия Федотовна, род. 1928. Разнорабочая.  
ЧУБУКОВА Мария Васильевна, род. 1927. Колхозница.  
ЧУБАЕВА Мария Тарасовна, род. 1917. Разнорабочая.  
ЧУВИКОВА Нина Ивановна, род. 1925. Рабочая.  
ЧУГУНОВА Валентина Александровна, род. 1924. Разнорабочая.  
ЧУГУНОВА Раиса Михайловна, род. 1926. Дежурная, ж. д.  
ЧУЙКОВА Дарья Семеновна, род. 1905. Полевые работы.  
ЧУЙКОВА Надежда Григорьевна, род. 1927. Полевые работы.  
ЧУЙКОВА Пелагея Дмитриевна, род. 1906. Полевые работы.  
ЧУЛКОВА Анастасия Ивановна, род. 1927. Рабочая.  
ЧУМАКОВ Анатолий Кириллович, род. 1929. Рабочий.  
ЧУМАКОВА Ольга Васильевна, род. 1930. Мастер цеха.  
ЧУПРИНА Александра Михайловна, род. 1918. Рабочая.  
ЧУХВАНЦЕВА Антонина Ивановна, род. 1923. Тракторист.  
  
ШАБАЛИНА Анастасия Афанасьевна, род. 1913. Рабочая.  
ШАБАЛОВ Николай Иванович, род. 1930. Разнорабочий.  
ШАБАЛОВА Анна Алексеевна, род. 1930. Разнорабочая.  
ШАБАНОВА Елена Федоровна, род. 1931. Колхозница.  
ШАБУНИНА Галина Тимофеевна, род. 1928. Мотальщица.  
ШАВЛОВ Петр Васильевич, род. 1928. Рабочий.  
ШАДСКИХ Александра Николаевна, род. 1924. Тракторист.



ШАЛИМОВА Ирина Васильевна, род. 1908. Рабочая.  
ШАЛИНА Мария Яковлевна, род. 1923. Рабочая.  
ШАЛОНОВ Александр Иванович, род. 1928.  
ШАЛЫГИНА Любовь Алексеевна, род. 1924. Разнорабочая.  
ШАПКИНА Александра Васильевна, род. 1911. Разнорабочая, колхозница.  
ШАПОЧКИН Аркадий Константинович, род. 1929. Разнорабочий.  
ШАПОШНИКОВА Анастасия Кузьминична, род. 1903.  
ШАПОШНИКОВА Прасковья Александровна, род. 1925. Учетчик.  
ШАРИНГИН Борис Павлович, род. 1930. Колхозник.  
ШАРКОВА Александра Никитична, род. 1927. Полевые работы.  
ШАРОВА Анастасия Тимофеевна, род. 1924. Рабочая.  
ШАРЫМОВА Вера Михайловна, род. 1929. Рабочая.  
ШАТАЕВА Феодосия Михайловна, род. 1922. Разнорабочая.  
ШАФИЕВА Асьма Илачевна, род. 1901. Колхозница.  
ШАХБАЗОВ Каро Хосрович, род. 1928. Рабочий.  
ШАШЛОВ Алексей Петрович, род. 1930. Тракторист.  
ШВЕЦОВА Татьяна Петровна, род. 1924. Рабочая.  
ШВЫРОВА Анна Евдокимовна, род. 1918. Колхозница.  
ШЕБОЛКОВА Аксинья Григорьевна, род. 1922. Рабочая.  
ШЕБОЛКОВА Александра Николаевна, род. 1923. Оператор.  
ШЕВЕЛЕВА Фекла Яковлевна, род. 1918. Рабочая.  
ШЕВЦОВА Нина Михайловна, род. 1927. Мотальщица.  
ШЕВЧЕНКО Агафья Давыдовна, род. 1911. Свинарка.  
ШЕВЧЕНКО Аграфена Васильевна, род. 1921. Тракторист.  
ШЕВЧЕНКО Анатолий Иванович, род. 1930. Рабочий.  
ШЕВЧЕНКО Антонина Филипповна, род. 1920. Милиционер.  
ШЕВЧЕНКО Мария Егоровна, род. 1918. Разнорабочая.  
ШЕВЧЕНКО Мария Ивановна, род. 1919. Колхозница.  
ШЕВЧЕНКО Павел Григорьевич, род. 1929. Токарь.  
ШЕЙКИНА Александра Ивановна, род. 1927. Доярка.  
ШЕЙКИНА Ираида Николаевна, род. 1919. Заведующая детским садом.  
ШЕЙКИНА Пелагея Федоровна, род. 1911. Рабочая.  
ШЕЙКИНА Татьяна Петровна, род. 1921. Разнорабочая.  
ШЕЛАКИН Виктор Иванович, род. 1925. Рабочий.  
ШЕЛКОВ Борис Иванович, род. 1926. Бухгалтер.  
ШЕМАЕВА Анна Трофимовна, род. 1924. Рабочая.  
ШЕМАЕВА Клавдия Фоминична, род. 1912. Рабочая.  
ШЕМАЕВА Мария Васильевна, род. 1920. Кладовщик.  
ШЕМЧУК Зинаида Петровна, род. 1923. Разнорабочая.  
ШЕПЕЛЕВ Геннадий Иванович, род. 1928. Сплавщик.  
ШЕРЕМЕТЬЕВ Федор Федорович, род. 1931. Колхозник.  
ШЕРЕПЕРА Стефан Иванович, род. 1913. Рабочий.  
ШЕРЕПЕРА Татьяна Алексеевна, род. 1920. Колхозница.  
ШЕРШОВ Степан Филиппович, род. 1929. Рабочий.  
ШЕСТАН Наталья Лукерьевна(?), род. 1924. Рабочая.  
ШЕФЕР Константин Яковлевич, род. 1930. Полевые работы.  
ШИГИНА Александра Васильевна, род. 1917. Рабочая.  
ШИЛИН Григорий Алексеевич, род. 1916. Рабочий.  
ШИЛИНА Зинаида Федоровна, род. 1923. Секретарь.  
ШИЛОВА Александра Куприяновна, род. 1930. Разнорабочая.  
ШИЛОВА Ольга Кирилловна, род. 1930. Рабочая.  
ШИМАНОВА Клавдия Ивановна, род. 1928. Сборщица.  
ШИРИНГИНА Татьяна Кузьминична, род. 1930. Колхозница.  
ШИРМАНОВА Агафья Николаевна, род. 1921. Разнорабочая.  
ШИРОКИХ Борис Васильевич, род. 1932. Колхозник.

ШИРОКИХ Клавдия Алексеевна, род. 1929. Колхозница.  
ШИРОКИХ Любовь Анисимовна, род. 1922. Полевые работы.  
ШИРОКОВА Анастасия Терентьевна, род. 1929. Няня.  
ШИРШОВ Николай Григорьевич, род. 1931. Рабочий.  
ШИТОВА Раиса Никитична, род. 1930. Колхозница.  
ШИХАНОВА Раиса Николаевна, род. 1931. Рабочая.  
ШИШЕНИНА Александра Михайловна, род. 1928. Мотальщица.  
ШИШЕНИНА Вера Васильевна, род. 1928. Бухгалтер.  
ШИШЕНИНА Мария Константиновна, род. 1927. Няня.  
ШИШЕНИН Николай Васильевич, род. 1930. Разнорабочий.  
ШИШКИНА Аграфена Игнатьевна, род. 1920.  
ШИШКИНА Евдокия Васильевна, род. 1915. Колхозница.  
ШИШКИНА Ксения Тимофеевна, род. 1927. Рубщик леса.  
ШИШКИНА Мария Николаевна, род. 1928. Колхозница.  
ШИШКОВА Клавдия Трофимовна, род. 1920.  
ШКАЕВА Ольга Никитовна, род. 1925. Мотальщица.  
ШМАТКО Лидия Харитоновна, род. 1929. Разнорабочая.  
ШМАТКОВА Капитолина Николаевна, род. 1927.  
ШМАЧИНА Елизавета Ивановна, род. 1931. Разнорабочая.  
ШМЕЛЕВА Анна Ивановна, род. 1921. Обойщик.  
ШМЕЛЬКОВА Варвара Ивановна, род. 1927.  
ШМЫРИНА Мария Михайловна, род. 1928. Помощник оператора, з-д №416, г. Саратов.  
ШНАЙДЕР Лидия Готфридовна, род. 1914.  
ШОБУХОВ Василий Григорьевич, род. 1926. Рабочий.  
ШОБУХОВА Зоя Павловна, род. 1926. Рабочая.  
ШОБУХОВА Мария Ивановна, род. 1926. Рабочая.  
ШПАК Антонина Георгиевна, род. 1913. Фельдшер.  
ШПАК Раиса Евдокимовна, род. 1919. Колхозница.  
ШТАНЬКО Мария Герасимовна, род. 1919. Мотальщица.  
ШУБИНА Марфа Ивановна, род. 1928. Разнорабочая.  
ШУБАЕВ Сергей Иванович, род. 1929. Электромонтер.  
ШУВАЛОВ Юрий Александрович, род. 1928. Колхозник.  
ШУВАЛОВА Нина Ефремовна, род. 1924. Тракторист-комбайнер.  
ШУКАЕВА Антонина Прокофьевна, род. 1927. Рабочая.  
ШУЛЬЖЕНКО Елизавета Ивановна, род. 1929. Телятница.  
ШУМАРИН Николай Кузьмич, род. 1932.  
ШУХАЛИНА Татьяна Ивановна, род. 1927. Рабочая.  
ШУШУЙКИНА Елизавета Петровна, род. 1914. Бригадир.  
ШУШУНОВА Таисия Матвеевна, род. 1919. Рабочая.  
ЩЕВЕЛЕВА Нина Александровна, род. 1924. Колхозница.  
ЩЕГОЛЕВ Виктор Сергеевич, род. 1930. Рабочий.  
ЩЕГОЛЕВА Анна Федоровна, род. 1924. Рабочая.  
ЩЕГОЛЕВА Мария Ивановна, род. 1923. Тракторист.  
ЩЕКИНА Мария Федоровна, род. 1921. Рабочая.  
ЩЕЛИНА Валентина Ивановна, род. 1924. Мотальщица.  
ЩЕЛИНА Валентина Ивановна, род. 1929. Учитель школы.  
ЩЕПЕТОВА Мария Дмитриевна, род. 1925. Разнорабочая.  
ЩЕРБАКОВА Елена Макаровна, род. 1927. Ткацкая ф-ка им. Самойлова.  
ЩЕРБАКОВА Прасковья Ивановна, род. 1922. Колхозница.  
ЩЕРЕНКО Анна Семеновна, род. 1925. Колхозница.  
ЩЕРЕНКО Василий Иванович, род. 1926. Колхозник.  
ЩЕРЕНКО Ольга Ивановна, род. 1927. Рабочая.  
ЩЕРЕНКО Федор Максимович, род. 1892. Пчеловод.  
ЩЕТКИН Николай Федорович, род. 1929. Тракторист.  
ЩЕТКИНА Валентина Ивановна, род. 1926. Колхозница.



**ЩЕТКИНА** Валентина Ивановна, род. 1931. Разнорабочая.  
**ЩИГАЛЕВА** Александра Алексеевна, род. 1910. Рабочая.

**ЭЛЬСНЕР** Нина Михайловна, род. 1915. Пенсионер.  
**ЭЦ** Мария Яковлевна, род. 1929. Пенсионер.

**ЮДИН** Василий Михайлович, род. 1930. Конюх.  
**ЮДИН** Виктор Лаврентьевич, род. 1929. Тракторист.  
**ЮДИН** Илья Трофимович, род. 1925. Рабочий.  
**ЮДИНА** Александра Михеевна, род. 1924. Разнорабочая.  
**ЮДИНА** Антонина Андреевна, род. 1930. Рабочая.  
**ЮДИНА** Валентина Семеновна, род. 1930. Разнорабочая.  
**ЮДИНА** Елизавета Александровна, род. 1924. Колхозница.  
**ЮДИНА** Лидия Михайловна, род. 1929. Медсестра.  
**ЮДИНА** Мария Арефьевна, род. 1913. Разнорабочая.  
**ЮДИНА** Мария Федоровна, род. 1903. Конюх.  
**ЮДИНА** Нина Ануфриевна, род. 1926. Работник селпо.  
**ЮДИНА** Нина Егоровна, род. 1930. Разнорабочая.  
**ЮДИНА** Ольга Афанасьевна, род. 1911. Разнорабочая.  
**ЮДИНА** Пелагея Васильевна, род. 1916. Разнорабочая.  
**ЮДКИН** Александр Васильевич, род. 1930. Прицепщик.  
**ЮМБАЕВА** Екатерина Ивановна, род. 1926. Колхозница.  
**ЮМАГУЛОВА** Александра Матвеевна, род. 1908. Кассир.  
**ЮМАКИНА** Мария Антоновна, род. 1925. Колхозница.  
**ЮМИНОВА** Александра Петровна, род. 1930.  
**ЮРИН** Михаил Спиридонович, род. 1930. Сплавщик леса.  
**ЮРИНА** Татьяна Федоровна, род. 1930.  
**ЮРКИНА** Елена Семеновна, род. 1926. Тракторист.  
**ЮРЛИН** Геннадий Николаевич, род. 1931. Рабочий.  
**ЮРУСОВА** Тамара Васильевна, род. 1929.

**ЮРЬЕВ** Алексей Васильевич, род. 1926. Рабочий.  
**ЮРЬЕВ** Михаил Александрович, род. 1930. Тракторист.  
**ЮРЬЕВА** Ксения Ивановна, род. 1924. Разнорабочая.  
**ЮРЬЕВА** Мария Алексеевна, род. 1927. Тракторист.  
**ЮСАЛИНА** Надежда Терентьевна, род. 1923.  
**ЮСОВ** Алексей Петрович, род. 1930. Разнорабочий.  
**ЮХАНОВА** Валентина Гавриловна, род. 1923. Тракторист.  
**ЮШИНА** Мария Ивановна, род. 1905. Колхозница.  
**ЮШКОВА** Мария Яковлевна, род. 1922. Фельдшер.  
**ЮШУТИН** Владимир Петрович, род. 1912. Колхозник.

**ЯДЧУК** Таисия Николаевна, род. 1921. Разнорабочая.  
**ЯКИМОВА** Александра Захаровна, род. 1928. Разнорабочая.  
**ЯКИШИНА** Мария Федоровна, род. 1931. Разнорабочая.  
**ЯКОВЛЕВА** Валентина Ефимовна, род. 1923. Разнорабочая.  
**ЯКОВЛЕВА** Евгения Васильевна, род. 1931. Рабочая.  
**ЯКОВЛЕВА** Елена Михайловна, род. 1927. Разнорабочая.  
**ЯКОВЛЕВА** Елизавета Матвеевна, род. 1914. Рабочая.  
**ЯКОВЛЕВА** Мария Никифоровна, род. 1928. Разнорабочая.  
**ЯКОВЛЕВА** Татьяна Федоровна, род. 1923. Разнорабочая.  
**ЯМЩИКОВА** Анастасия Ивановна, род. 1929. Доярка.  
**ЯНИОГЛО** Савелий Григорьевич, род. 1921. Тракторист.  
**ЯНОВА** Клавдия Васильевна, род. 1913. Рабочая.  
**ЯНЮК** Вера Семеновна, род. 1929. Рабочая.  
**ЯРИЗ** Зинаида Даниловна, род. 1923. Рабочая.  
**ЯСТРЕБОВ** Василий Константинович, род. 1927. Рабочий.  
**ЯСТРЕБОВА** Анна Петровна, род. 1927. Рабочая.  
**ЯЦЕНКО** Мария Васильевна, род. 1929. Учетчик.  
**ЯШИНА** Мария Ивановна, род. 1908. Разнорабочая.  
**ЯШИНА** Ольга Ивановна, род. 1932. Колхозница.



## ТРУЖЕНИКИ ТЫЛА ТАТИЩЕВСКОГО РАЙОНА

Награждены медалью «За доблестный труд  
в Великой Отечественной войне 1941-1945 гг.»  
и знаком «Труженику тыла 1941-1945 гг.»

Татищевский район расположен в Правобережье Саратовской области, образован в 1928 году с центром в пос. Мещановка (с 1959 года – р.п. Татищево).

На начало войны, на территории района проживало 27725 человек, имелось 56 школ, 4 больницы, 6 амбулаторий. Работали 52 колхоза, 4 МТС, 32 сельских совета, 96 мелких предприятий по переработке сельскохозяйственной продукции, обслуживанию колхозов и населения.

За годы было призвано более 11 тысяч человек. далеко не все вернулись домой. Более 6 тысяч жителей района погибли в боях, в немецком плену, пропали без вести. Такова печальная статистика военных событий.

Станция Татищево и поселок Мещановка в те годы являлись войсковым тылом, здесь формировались воинские части для отправки на фронт. Рядом был испытательный

полигон, множество складов и военных баз, подсобных хозяйств. Были развернуты военные госпитали: в Октябрьском городке – 3301-й ЭГ, 3933-й ЭГ, в здании сельскохозяйственного техникума им. Тимирязева – 3280-й ЭГ.

К середине 1943 года в район с оккупированных территорий прибыло более 3 тысяч эвакуированных. Это были старики, женщины, дети. Им старались предоставить жилье, устраивали на работу.

«Здоровый тыл и хлеб стране – то же, что и оружие фронту», – под таким лозунгом трудились наши земляки в тылу, трудились не за страх, а на совесть, снабжая фронт и страну продуктами питания. За годы войны труженики района сдали 12845 центнеров мяса, 254110 литров молока, 90 тыс. штук яиц, 17 тыс. кг шерсти, 15 тыс. центнеров овощей, более 60 тыс. центнеров зерна. В сведениях





по сдаче государству сельскохозяйственной продукции в военные годы перечисляется столько ее наименований, что в наше время это кажется невыполнимой задачей. В районе производились пшеница, рожь, овес, просо, картофель, овощные культуры, подсолнечник и бахчевые культуры.

На тракторах работали девушки и женщины. Районная газета «Сталинский путь» ежедневно публиковала имена передовиков производства. Многие трактористки, доярки, телятницы, свиноводы за самоотверженную работу были впоследствии награждены медалью «За доблестный труд в Великой Отечественной войне 1941-1945 гг.».

Значителен и денежный вклад татищевцев в оборону страны. Жители Мещановки, по сведениям районной газеты «Сталинский путь», вносили личные средства на строительство самолетов и танков, выкупали облигации, выполняли финансовые планы реализации 1-го и 2-го Государственных займов обороны. Всего за 1942 год татищевцы внесли личные сбережения в сумме 1637800 рублей и выкупили облигаций на 1043925 рублей. Жители района постоянно собирали посылки с теплыми вещами и продуктами в фонд здоровья защитников Родины.

В ответ, за активный сбор средств на строительство боевых самолетов, 14 марта 1943 года на имя первого секретаря РК ВКП(б) Крюкова поступила благодарственная телеграмма от Сталина, в которой говорилось: «...передать привет труженикам Татищевского района, собравшим за год 1200000 рублей на строительство боевых самолетов».

Связисты собирали средства на строительство самолета «ОСОАВИАХИМ», работники Госбанка сдали 4106 руб. на строительство самолета «Татищевец», работники милиции собирали деньги на самолет «Саратовский чекист».

С сентября 1941 года колхозники колхоза «Мировая революция» решили собрать в фонд обороны страны 5000 рублей и сдать 500 штук яиц. В протоколе заседания правления записано: «Мы, колхозники колхоза «Мировая революция» берем на себя обязательство досрочно до 20 августа 1941 года погасить подписку государственного займа третьей пятилетки за три года. Этим мы укрепим

мощь нашей Красной Армии». В 1942 году военный заем колхоза составил 7000 рублей. Каждая строка протокола требовательно напоминает о наступившем суровом времени.

В протоколах к празднованию 24-й годовщины Октября читаем: «премировать ...ситцем и марлей. Выделить на подарки 1375 руб. и 2 овцы на общий стол». По итогам года колхозникам, как и до войны, выдавалась натуроплата: зерно, бобовые и даже по 15 г. меда на трудодень.

В Полчаниновке в годы войны располагался детский дом, в котором жили 56 сирот. Директор Стрельцов просил у правления помощи и содействия, так как из-за плохого питания многие дети были больны и ослаблены. Правление колхоза помогло детскому дому продуктами и оказало содействие в открытии починочной мастерской.

Несмотря на отсутствие мужчин в селах, в 1942 году шло строительство дороги Татищево – Аткарск. Правление колхоза откомандировало на все лето 10 человек и 5 подвод на строительство этой дороги.

Далось все это ценой огромных усилий женщин, стариков, подростков, которые работали от зари до зари за трудодень, отказывая себе в самом необходимом. Слова «Все для фронта, все для победы!» были не только лозунгом, так было в реальной жизни.

Татищевская земля дала Родине восемь Героев Советского Союза, чьи имена вошли в летопись Великой Отечественной войны.

Татищевцы свято хранят память о тех, кто не вернулся с фронтов Великой Отечественной войны. На площади р.п. Татищево установлен памятник воину-освободителю. В селах Македоновка, Большая Ивановка, Слепцовка сооружены обелиски в память о воинах-земляках, не вернувшихся с полей сражений. В селе Сокур установлен бюст Герою Советского Союза А.П. Босову.

В настоящее время на страницах районной газеты «Сельская жизнь» публикуются материалы о героях-земляках, их подвигах на фронте и в тылу.

Вечная память тем, кто не дождал до светлого Дня Победы, мечтая о нем в окопах. Низкий поклон оставшимся в живых фронтовикам и труженикам тыла.



**АБЛИЗИНА Елизавета Андреевна.** Колхозница, к-з им. Калинин.

**АБЛИЗИНА Зинаида Алексеевна,** с. Октябрьский Городок.

**АБРАМЕНКО Анастасия Андреевна,** род. 1908. Доярка.к-з им. Шевченко, х. Махино

**АБРАМЕНКО Василий Никитич,** род. 1888. Секретарь сельского совета, д. Новый Сокур.

**АБРАМЕНКО Анастасия Ивановна,** род. 1908. Колхозница, к-з «Великий перелом», с. Б. Ивановка.

**АБРАМЕНКО Анастасия Дмитриевна,** род. 1916. Колхозница, к-з «Дружба», д. Новый Сокур.

**АБРАМЕНКО Елена Васильевна,** род. 1921. Зав. избой-читальней, с. Новый Сокур.

**АБРАМОВ Антон Прокофьевич,** род. 1931. Тракторист.

**АБРАМОВ Борис Сергеевич,** род. 1926. Колхозник, к-з им. Красина. В 1943 призван в армию.

**АБРАМОВ Иван Ефтевич,** род. 1888. Колхозник, к-з им. Красина, д. Новополе.

**АБРАМОВ Михаил Петрович,** род. 1929, д. Нееловка.

**АБРАМОВ Николай Васильевич,** род. 1914. Колхозник, к-з им. Крупской, с. Слепцовка.



**АБРАМОВ Николай Яковлевич**, род. 1925. Колхозник, к-з им. Красина. В 1943 призван в армию.

**АБРАМОВ П.Г.** Колхозник, к-з «Победитель».

**АБРАМОВ Петр Дмитриевич**, род. 1894. Председатель к-за «Новый быт», с. Нееловка.

**АБРАМОВ Тимофей Герасимович**, с. Вязовка.

**АБРАМОВ Федор Кузьмич**, род. 1927. Лесник. С 1944 служил на флоте. Награжден медалью «За Победу над Германией».

**АБРАМОВ Яков Ефтевич**, род. 1887. Плотник, к-з им. Красина.

**АБРАМОВА Анна Степановна**, род. 1914. Колхозница, к-з им. Сталина, с. Федоровка.

**АБРАМОВА Анастасия Александровна**, род. 1912. Колхозница, к-з им. Красина.

**АБРАМОВА Анастасия Степановна**, род. 1913. Тракторист, к-з «Знамя ударника», с. Идолга.

**АБРАМОВА Анна Куприяновна**, род. 1923. Почтальон, с. Нееловка.

**АБРАМОВА Анна Тихоновна**, род. 1924. Свиновод, подсобное хозяйство.

**АБРАМОВА Антонина Андреевна**, род. 1914. Колхозница, к-з «Новый быт», д. Нееловка.

**АБРАМОВА Евдокия Васильевна**, род. 1890. Колхозница, к-з им. Красина.

**АБРАМОВА Евдокия Егоровна**. Колхозница, к-з «Знамя ударника».

**АБРАМОВА Екатерина Ал.**, род. 1899. Колхозница, к-з «Мировая революция».

**АБРАМОВА Екатерина Андреевна**, род. 1923. Комбайнер, к-з им. Сталина.

**АБРАМОВА Екатерина Григорьевна**, род. 1914. Колхозница, к-з им. Крупской, с. Слепцовка.

**АБРАМОВА Елена Ивановна**, род. 1908. Рабочая, Подсобное хозяйство.

**АБРАМОВА Елена Тихоновна**, с. Корсаковка.

**АБРАМОВА Сения Александровна**, род. 1899. Колхозница, к-з им. Красина.

**АБРАМОВА Мария Петровна**, с. Корсаковка.

**АБРАМОВА Мария Петровна**, с. Новополе.

**АБРАМОВА Мария Сергеевна**, род. 1924. Тракторист, к-з им. Красина.

**АБРАМОВА Наталья Михайловна**, род. 1886. Колхозница, к-з им. Красина.

**АБРАМОВА Нина Степановна**, род. 1914. Колхозница, к-з им. Сталина.

**АБРАМОВА Таисия Григорьевна**, род. 1930.

**АБРАМОВА Таисия Григорьевна**, д. Нееловка.

**АБРАМЯН Шалико Осипович**, с. Сторожевка.

**АБРОСИМОВА Мария Петровна**, р.п. Татищево.

**АВДЕЕВА Пелагея Андреевна**, род. 1915. Токарь, Вязовская МТС.

**АВДОШИНА Анастасия Петровна**, род. 1906. Ветврач, Татищевский ветеринарный участок.

**АВЕРЬЯНОВА Александра Владимировна**. Колхозница, к-з «Мировая революция».

**АВЕРЬЯНОВА Елизавета Ефимовна**, род. 1896. Колхозница, к-з «Мировая революция».

**АВETICЯH Ашот Аршакович**, д. Полянское.

**АВТОНОМОВ Михаил Андреевич**, род. 1924. Колхозник, к-з им. Сталина. В октябре 1942 призван в армию.

**АВТОНОМОВ Петр Васильевич**, род. 1925. Колхозник. В январе 1943 призван в армию.

**АВТОНОМОВА Ирина Гавриловна**, род. 1900. Колхозница, к-з им. Сталина.

**АВТОНОМОВА Надежда Ананьевна**, род. 1905. Колхозница, к-з им. Сталина.

**АВТОНОМОВА Татьяна Васильевна**, род. 1925. Колхозница, к-з им. Сталина.

**АГАЛЬЦОВ Василий Никифорович**. Колхозник, к-з «Большевик».

**АГАЛЬЦОВ Николай Васильевич**. Колхозник, к-з «Большевик», с. Карамышка.

**АГАЛЬЦОВ Петр Степанович**, с. Октябрьский Городок.

**АГАЛЬЦОВА Анна Михайловна**, пос. Коминтерн.

**АГАЛЬЦОВА А.Я.** Бригадир овощеводческой бригады, к-з «Большевик».

**АГАЛЬЦОВА Любовь Егоровна**, род. 1916. С. Октябрьский Городок.

**АГАПОВ**. Бригадир полеводческой бригады Тимирязевского учхоза.

**АГАПОВА Анна Павловна**. Колхозница, к-з им. Дзержинского.

**АГАРЕВА Дарья Ивановна**. Подсобное хозяйство в.ч. 29892.

**АГАПОВА Евдокия Ильинична**, род. 1907. Рабочая, ст. Кологривовка РУЖД.

**АГАТОВА Феодосия**. Рабочая зерносушилки, к-з «Красное знамя», д. Вязовка.

**АГАФОНОВ Василий Григорьевич**, род. 1928. Колхозник, с. Сторожевка.

**АГАФОНОВА Нина Ивановна**, с. Курдюм.

**АГЕЕВА Анастасия Николаевна**. Прицепщик.

**АГЕЕВА Анфиса Николаевна**. Тракторист, к-з «Искра».

**АДАНАЕВА Мария Михайловна**. Доярка, к-з «Сталинский путь», с. Корякино.

**АЗАРЯН Роза Амировна**, р.п. Татищево.

**АКЕЛИНА Дарья Абрамовна**, род. в 1883. Колхозница, к-з «Великое начало», с. Кувыка.

**АКИМОВ**. Бригадир полеводческой бригады, Тимирязевский учхоз.

**АКИМОВ Алексей Петрович**, род. 1898. Механик, Тимирязевская МТС.

**АКИМОВ Алексей Федорович**. Учитель Октябрьской средней школы.

**АКИМОВ Петр Алексеевич**, род. 1927. Тракторист, к-з «1мая», д. Побочное.

**АКИМОВ Сергей Васильевич**, род. 1926. Прицепщик и заправщик в тракторной бригаде. С 1942 – тракторист. В 1943 призван на фронт. Награжден орденом Отечественной войны и медалями «За боевые заслуги», «За победу над Японией», пос. Садовый.

**АКИМОВ Сергей Степанович**, род. 1900. Служащий, Татищевское РайФО.

**АКИМОВА Александра Федоровна**. Учитель Октябрьской школы.

**АКИМОВА Елена Моисеевна**, род. 1895. Колхозница, к-з «1мая», д. Побочное.

**АКИМОВА Людмила Андреевна**, род. 1927, с. Вязовка.

**АКИНДИНОВ Владимир Степанович**. Тракторист, к-з им. Чапаева, с. Глядовка.

**АКИФЬЕВА Екатерина Григорьевна**, род. 1921. Медсестра, госпиталь.



**АКИФЬЕВА Мария Ивановна**, род. 1909. Буфечица, сельхоз-техникум.

**АКСАМИТНЫЙ Афанасий Зиновьевич**, род. 1890. Колхозник, к-з им. Тимирязева.

**АКСАМИТНЫЙ Борис Николаевич**, род. 1928. Тракторист, Тимирязевская МТС.

**АКСАМИТНАЯ Анастасия Егоровна**, род. 1894. Колхозница, к-з им. Тимирязева.

**АКСАМИТНАЯ Ефросинья Андреевна**, род. 1895. Свинарка, к-з им. Тимирязева.

**АКСАМИТНАЯ Вера Никитична**. Воинская часть. Награждена медалями «За победу над Германией» и «За трудовое отличие».

**АКСАМИТНАЯ Евдокия Ильинична**, род. 1887. Колхозница, к-з им. Тимирязева.

**АКСАМИТНАЯ Евдокия Николаевна**, род. 1883. Колхозница, к-з им. Тимирязева.

**АКСЕНОВ Владимир**. Тракторист, к-з «Большевик», с. Карамышка.

**АКСЕНОВА Александра Борисовна**, род. 1930. Колхозница, р.п. Татищево.

**АКЧУРИН Борис Михайлович**, род. 1928, с. М.-Лапшиновка.

**АЛЕКСАНДРОВ Александр Григорьевич**, род. 1897. Конюх, сельхозтехникум.

**АЛЕКСАНДРОВ Евгений Александрович**, род. 1927. Шофер, Тимирязевская МТС.

**АЛЕКСАНДРОВ Павел Александрович**, род. 1927, с. Курдюм.

**АЛЕКСАНДРОВ Павел Петрович**, род. 1911. Рабочий-ремонтник, ст. Кологривовка РУЖД.

**АЛЕКСАНДРОВ Юрий Иванович**, род. 1928. Тракторист, к-з «1мая», д. Побочное.

**АЛЕКСАНДРОВА Аграфена Андреевна**, род. 1898. Колхозница, к-з «Пятилетка».

**АЛЕКСАНДРОВА Аграфена Ивановна**. Колхозница, к-з им. Крупской, с. Слепцовка.

**АЛЕКСАНДРОВА Александра Ивановна**, род. 1925. Работала в полевой бригаде.

**АЛЕКСАНДРОВА Анастасия Сергеевна**. Колхозница, к-з «Пятилетка».

**АЛЕКСАНДРОВА Анастасия Сергеевна**. Колхозница, к-з им. Крупской, с. Слепцовка.

**АЛЕКСАНДРОВА Дарья Степановна**, род. 1908. Колхозница, к-з «Твердый фундамент», с. Ивановка.

**АЛЕКСАНДРОВА Евгения Петровна**. Госпиталь.

**АЛЕКСАНДРОВА Евдокия Матвеевна**, род. 1899. Повар, госпиталь.

**АЛЕКСАНДРОВА Клавдия Васильевна**, род. 1904, с. Октябрьский Городок.

**АЛЕКСАНДРОВА Евдокия Михайловна**, род. 1929, с. Октябрьский Городок.

**АЛЕКСАНДРОВА Евдокия Петровна**, род. 1929. Рабочая, госпиталь.

**АЛЕКСАНДРОВА Мария Васильевна**, род. 1928.

**АЛЕКСАНДРОВА Мария Семеновна**. род. 1907. Колхозница, к-з «Пятилетка».

**АЛЕКСАНДРОВА Мария Ивановна**. Колхозница, к-з «Пятилетка».

**АЛЕКСАНДРОВА Мария Сергеевна**, род. 1902. Уборщица, сельхозтехникум.

**АЛЕКСАНДРОВА Матрена Мартыновна**, род. 1901. Санитарка, медучасток, с. Курдюм.

**АЛЕКСАНДРОВА Н.Ф.** Госпиталь.

**АЛЕКСАНДРОВА Пелагея Павловна**, род. 1904, с. Октябрьский Городок.

**АЛЕКСАНДРОВА Пелагея Прокофьевна**, род. 1906. Колхозница, к-з «Мировая революция», с. Полчаниновка.

**АЛЕКСАНДРОВА Раиса Петровна**, р.п. Татищево.

**АЛЕКСАНДРОВА Татьяна Ивановна**, род. 1905. Колхозница, к-з «Пятилетка».

**АЛЕКСЕЕВ Анатолий Григорьевич**, род. 1928. Тракторист, к-з «Твердый фундамент».

**АЛЕКСЕЕВ Анатолий Максимович**, род. 1929. Тракторная бригада, р.п. Татищево.

**АЛЕКСЕЕВ Анатолий Михайлович**. Учитель химии, работал в ТСШ №1 с 1944. За многолетний труд присвоено звание «Отличник народного образования», награжден пятью медалями за участие в Великой Отечественной войне.

**АЛЕКСЕЕВ Борис Александрович**, род. 1929. Колхозник, к-з «Твердый фундамент».

**АЛЕКСЕЕВ Владимир**. Тракторист, Поповская МТС.

**АЛЕКСЕЕВ Н.А.** Бригадир тракторной бригады.

**АЛЕКСЕЕВ Николай Евгеньевич**, род. 1929. Помощник машиниста на электростанции.

**АЛЕКСЕЕВА Акулина Васильевна**, род. 1901. Колхозница, к-з «Твердый фундамент».

**АЛЕКСЕЕВА Александра Александровна**, род. 1912. Колхозница, к-з «Твердый фундамент».

**АЛЕКСЕЕВА Александра Федоровна**, род. 1924. Колхозница, к-з «Твердый фундамент».

**АЛЕКСЕЕВА Анна Ивановна**, род. 1919. Колхозница, к-з «Твердый фундамент».

**АЛЕКСЕЕВА Антонина Ивановна**, пос. Тимирязевский.

**АЛЕКСЕЕВА Валентина Андреевна**, р.п. Татищево.

**АЛЕКСЕЕВА Валентина Григорьевна**, род. 1929. Кологривовское Заготзерно.

**АЛЕКСЕЕВА Евгения Филипповна**, род. 1922. Делопроизводитель, Октябрьская школа.

**АЛЕКСЕЕВА Евдокия Филипповна**, род. 1906. Колхозница, к-з «Твердый фундамент».

**АЛЕКСЕЕВА Екатерина Евгеньевна**. Учитель, д. Кологривовка.

**АЛЕКСЕЕВА Елена Никитовна**, род. 1913. Бригадир животноводческой бригады, к-з «Сталинский путь», с. Корякино.

**АЛЕКСЕЕВА Елизавета Григорьевна**, род. 1901. Колхозница, к-з «Дружба», д. Новый Сокур.

**АЛЕКСЕЕВА Лидия Филипповна**, род. 1929. Госпиталь.

**АЛЕКСЕЕВА Людмила Михайловна**. С 1939 года учитель средней школы р.п. Татищево. За многолетний труд и безупречную работу награждена почетной грамотой Министерства просвещения РСФСР.

**АЛЕКСЕЕВА Мария Васильевна**, род. 1904. Колхозница, к-з им.Тимирязева.

**АЛЕКСЕЕВА Мария Федоровна**, род. 1916. Учитель, школа, д. Новый Сокур.

**АЛЕКСЕЕВА Мария Филипповна**, род. 1914. Уборщица, госпиталь.

**АЛЕКСЕЕВА Надежда Михайловна**, род. 1927, с. Вязовка.

**АЛЕКСЕЕВА Татьяна Федоровна**, род. 1929. Госпиталь.

**АЛЕКСЕЕВА Ольга Дмитриевна**, род. 1931. К-з «Великий перелом».

**АЛЕКСЕЕВА Ольга Ивановна**, род. 1905. Колхозница, к-з «Великий перелом».





**АЛЕКСЕЕВА Пелагея Васильевна**, род. 1923, с. Октябрьский Городок.

**АЛЕКСЕЙКИНА Александра Григорьевна**, д. Ильиновка.

**АЛЕКСЕЕНКО Антонина Архиповна**. Тракторист, комбайнер, к-з «Сталинский путь», с. Корякино.

**АЛЕКСЕЕНКО Вера Степановна**, род. 1930, пос. Тимирязевский.

**АЛЕКСЕЕНКО Н.И.** Колхозница, к-з «Сталинский путь».

**АЛЕНИЧЕВА Нина Федоровна**, род. 1927. Колхозница, с. Курдюм.

**АЛЕШИНА Анна Павловна**, р.п. Татищево.

**АЛЕШИН Кузьма Андреевич**, род. 1930. Рабочий, учхоз.

**АЛЕШИНА Валентина Кузьминична**, род. 1930. Медсестра, госпиталь.

**АЛМАЕВ Александр Иванович**, род. 1926. Радист, почта.

**АЛМАЕВ Сергей Иванович**, род. 1898. Рабочий, РУЖД.

**АМБАРНОВ Михаил Денисович**. Токарь Поповской МТС.

**АМБАРНОВА Е.П.**

**АМПЛЕЕВА Дарья Макаровна**, род. 1893. Колхозница, к-з «Новое время», д. Елизаветино.

**АНАНЬЕВ Александр Сергеевич**, род. 1930, с. Октябрьский Городок.

**АНАНЬЕВА Анна Васильевна**, род. 1925. Служащая, отд. связи.

**АНДРЕЕВ Борис Степанович**, род. 1930. Разнорабочий.

**АНДРЕЕВ В.П.** Колхозник, к-з «Победитель».

**АНДРЕЕВ Василий Андреевич**, род. 1921, с. Большая Федоровка. Работал в к-зе.

**АНДРЕЕВ Василий Никифорович**, род. 1926. Колхозник, к-з «Великий перелом». В 1944 призван в армию. Награжден орденом Славы III ст., медалью «За победу над Германией».

**АНДРЕЕВ Дмитрий Михайлович**, род. 1925. Колхозник, к-з им. Сталина. В январе 1943 призван в армию.

**АНДРЕЕВ Иван Федорович**, род. 1885. Рабочий, лесхоз.

**АНДРЕЕВ Николай Васильевич**. Председатель к-за «Великое начало», с. Кувька.

**АНДРЕЕВ Николай Михайлович**, род. 1927. Колхозник, к-з им. Сталина, с. Федоровка. В ноябре 1944 призван в армию.

**АНДРЕЕВ Петр Григорьевич**, род. 1905. Колхозник, к-з «Победитель».

**АНДРЕЕВ Петр Романович**. Конюх, к-з «Луч».

**АНДРЕЕВА А.И.** Колхозница, к-з им. Буденного, д. Македоновка.

**АНДРЕЕВА В.** Колхозница, к-з «Победитель».

**АНДРЕЕВА Александра Ивановна**, род. 1921. Учитель, НСШ, с. Б. Ивановка

**АНДРЕЕВА Анастасия Андреевна**, род. 1923, с. Полчановка. Разные работы в к-зе, строительство оборонительных рубежей.

**АНДРЕЕВА Анастасия Васильевна**, род. 1923. Колхозница, к-з им. Сталина.

**АНДРЕЕВА Анастасия Ивановна**, род. 1928. Полеводческая бригада, к-з «Великий перелом», с. Б. Ивановка.

**АНДРЕЕВА Анна Григорьевна**. Колхозница, с. Ильиновка.

**АНДРЕЕВА Анна Никитична**, род. 1926. Колхозница, к-з «Твердый фундамент».

**АНДРЕЕВА Антонина Никифоровна**, род. 1923. Рабочая на молокозаводе, в 1943-1944 – отделение милиции, паспортный стол.

**АНДРЕЕВА Валентина Алексеевна**, род. 1928. Колхозница, к-з «Великий перелом», с. Ивановка.

**АНДРЕЕВА Валентина Владимировна**, род. 1924. Госпиталь.

**АНДРЕЕВА Валентина Яковлевна**, р.п. Татищево.

**АНДРЕЕВА Вера Васильевна**, род. 1910. Колхозница, к-з «Победитель».

**АНДРЕЕВА Екатерина Андреевна**, род. 1926. Колхозница, к-з им. Сталина, с. Федоровка.

**АНДРЕЕВА Екатерина Ивановна**, род. 1926, с. Большая Федоровка. Осенью 1941 оборонные работы, тракторист.

**АНДРЕЕВА Екатерина Петровна**, с. Сторожевка.

**АНДРЕЕВА Мавра Прокофьевна**. Колхозница, к-з им. Буденного.

**АНДРЕЕВА Мария Васильевна**, род. 1916, с. Большая Федоровка.

**АНДРЕЕВА Мария Михайловна**, р.п. Татищево.

**АНДРЕЕВА Мария Федоровна**, род. 1916. Колхозница, к-з «Великий перелом».

**АНДРЕЕВА Татьяна Алексеевна**, род. 1930. Колхозница, к-з им. Буденного, с. Македоновка.

**АНДРЕЕВА Софья**. Штурвальный, к-з им. Чапаева, с. Глядовка.

**АНДРИЯНОВ Иван Васильевич**. Дежурный по станции Кологривовка. Награжден орденом Ленина и медалью «За трудовое отличие».

**АНДРИЯНОВА Зинаида Васильевна**, род. 1931. Колхозница, с. Кувька.

**АНДРЮШИН Александр Иванович**, род. 1911. Районное отд. связи, ст. Курдюм.

**АНДРЮШИН Александр Тарасович**, род. 1928. Колхозник, к-з «18 партсъезд», д. Ильиновка.

**АНДРЮШИН Алексей Тарасович**, род. 1929. Колхозник, к-з «18 партсъезд», д. Ильиновка.

**АНДРЮШИН Иван Степанович**, род. 1888. Стрелочник, ст. Курдюм РУЖД.

**АНДРЮШИН Филипп Степанович**, род. 1902. Грузчик.

**АНДРЮШИНА Анастасия Ивановна**, род. 1906.

**АНДРЮШИНА Надежда Игнатьевна**, род. 1911. Сторож, молзавод.

**АНИСИМОВ Александр Афанасьевич**, род. 1926. Колхозник, к-з «Гранит».

**АНИСИМОВ Антон Демидович**, с. Курдюм.

**АНИСИМОВ Николай Иванович**, род. 1906. Слесарь, ст. Сафатов-2 РУЖД.

**АНИСИМОВА Александра Федоровна** род.1913. Колхозница, к-з «Великое начало», с. Кувька.

**АНИСИМОВА Анна Николаевна**, род. 1885. Колхозница, к-з «Великое начало», с. Кувька.

**АНИСИМОВА Антонина Васильевна**, род. 1926. Колхозница, к-з «Великий перелом».

**АНИСИМОВА Мария Ивановна**. Колхозница, к-з им. Чкалова, д. Зеленкино.

**АНИСИМОВА Мария Матвеевна**, с. Курдюм.

**АНИСИМОВА Надежда Ананьевна**. Колхозница, к-з «Великий перелом».

**АНИСИМОВА Надежда Михайловна**, пос. Коминтерн.

**АНКУДИНОВ Г.А.** Председатель Татищевского районного совета депутатов трудящихся.

**АНОФРИЕВА Ольга Герасимовна**, род. 1915. Служащая, госбанк.

**АНОШИНА Зоя Дмитриевна**, с. Октябрьский Городок.



**АНТИПОВА Александра Никоновна.** Рабочая зерносушилки, к-з «Красное знамя», д. Вязовка.

**АНТИПОВА Варвара Яковлевна.** Колхозница, к-з «Красное знамя».

**АНТОНОВ Александр Алексеевич.** Колхозник, к-з «Великий перелом».

**АНТОНОВ Виктор Петрович,** р.п. Татищево.

**АНТОНОВ П. Т.** Кузнец.

**АНТОНОВА Анна Герасимовна,** род. 1918. Повар, р.п. Татищево.

**АНТОНОВА Екатерина Ивановна.** Тракторист.

**АНТОНОВА Елена Васильевна,** род. 1903. Колхозница, к-з «Твердый фундамент».

**АНТОНОВА Клавдия Сергеевна.** Колхозница, к-з им. Крупской, с. Слепцовка.

**АНТОНОВА Мария А.,** род. 1928. Лаборант, госпиталь.

**АНТОНОВА Мария Гавриловна.** Колхозница, к-з им. Крупской.

**АНТОНОВА Марфа Наумовна,** род. 1900. Уборщица, Ивановский сельсовет.

**АНТОНОВА Надежда Васильевна,** род. 1910. Колхозница, к-з «Твердый фундамент».

**АНТОНОВА Ольга Филипповна,** род. 1916. Союзплодоовощ.

**АНТОНУЧЕВА Анна Михайловна,** род. 1930, с. Вязовка.

**АНТОШИНА Зоя Дмитриевна,** с. Октябрьский Городок.

**АНУФРИЕВ.** Председатель к-за «Красное знамя».

**АНУФРИЕВ Кузьма Алексеевич,** род. 1889. Стрелочник, ст. Курдюм РУЖД.

**АНУФРИЕВА Васена Григорьевна,** род. 1902. Колхозница, к-з «Гранит», пос. Отрада.

**АНУФРИЕВА Мария Герасимовна,** род. 1922. Редакция районной газеты.

**АНУФРИЕВА Нина Яковлевна,** род. 1913. Колхозница, к-з «Гранит», пос. Отрада.

**АНФИНОГЕНОВА Марфа Константиновна,** с. Корсаковка.

**АНЧИХОРОВ Павел Алексеевич,** род. 1906. Сапожник, к-з им. Тимирязева.

**АНЧИХОРОВА Анастасия Ивановна,** род. 1930. Колхозница, к-з им. Тимирязева.

**АНЧИХОРОВА Анастасия Федоровна.** Госпиталь.

**АНЧИХОРОВА Зинаида Петровна,** род. 1918. Рабочая, госпиталь.

**АПОСТОЛОВА Вера Ивановна,** род. 1915. Колхозница, к-з «Сталинский путь».

**АППОЛОНОВ Николай Яковлевич.** Колхозник, к-з «Великий перелом».

**АППОЛОНОВА Александра Яковлевна,** род. 1924. Колхозница, к-з «Великий перелом».

**АППОЛОНОВА Наталья Ивановна,** род. 1905. Колхозница, к-з «Великий перелом».

**АППОЛОНОВА Нина Яковлевна,** род. 1927. Колхозница, к-з «Великий перелом».

**АРЕСТИДОВА.** Радиаторщик Поповской МТС.

**АРЕФЬЕВА Ефросинья Николаевна,** род. 1899. Колхозница, к-з «Мировая революция».

**АРЕФЬЕВА М.П.,** род. 1910. Почтальон, с. Большая Федоровка.

**АРЕФЬЕВА Мария Григорьевна,** род. 1919. Колхозница, к-з «Великий перелом».

**АРЕФЬЕВА Мария Петровна,** род. 1910. Колхозница, с. Большая Федоровка.

**АРЕФЬЕВА Любовь Прокофьевна,** с. Полчаниновка.

**АРИСКИНА Мария Алексеевна,** род. 1912. Колхозница, к-з «1 Мая», д. Побочное.

**АРСЕЕВА Валентина Петровна.** Учитель, с. Курдюм.

**АРСЕНТЬЕВА Мария Тимофеевна,** род. 1915. Колхозница, к-з «Великий перелом».

**АРСЕНТЬЕВА Прасковья Кузьминична,** род. 1914. Колхозница, к-з «Великий перелом».

**АРТАМОНОВ Егор Нефедович,** род. 1888. Плотник, к-з им. Чапаева, д. Агаревка.

**АРТАМОНОВ Василий Егорович,** род. 1928. Колхозник, к-з им. Чапаева, д. Агаревка.

**АРТАМОНОВ Михаил Гаврилович,** род. 1905. Рабочий, ст. Татищево РУЖД.

**АРТАМОНОВА Ефросинья Ивановна,** род. 1914. Колхозница, к-з им. Чапаева, д. Агаревка.

**АРТАМОНОВА Лидия Павловна,** с. Курдюм.

**АРТЕМОВА Феодосия Киреевна.** Бригадир полеводческой бригады, к-з «Красное знамя», д. Вязовка.

**АРТЕМЬЕВ Алексей Кириллович,** род. 1929. Колхозник, к-з им. Чапаева, д. Агаревка.

**АРТЕМЬЕВ Борис Давыдович,** род. 1926, с. Агаревка. Был зачислен в первые дни войны в народное ополчение.

**АРТЕМЬЕВА Анна Ивановна,** род. 1921. Колхозница, к-з им. Чапаева, д. Агаревка.

**АРТЕМЬЕВА Анна Кирилловна,** род. 1926. Колхозница, к-з им. Чапаева, д. Агаревка.

**АРТЕМЬЕВА Ксения Павловна,** с. Курдюм.

**АРТЕМЬЕВА Лидия Григорьевна,** род. 1926. Учитель, с. Сторожевка.

**АРТЕМЬЕВА Римма Алексеевна,** с. Ягодная Поляна.

**АРТЕМЬЕВА Ф.** Бригадир полеводческой бригады, к-з «Красное знамя».

**АРХИПОВ Василий Кириллович,** род. 1906. Сигналист, развед. Никольский РУЖД.

**АРХИПОВА.** Участковый агроном, к-з им. Ворошилова

**АРХИПОВА Александра Сергеевна,** род. 1928. Тракторист, к-з «Новый быт», с. Нееловка.

**АРХИПОВА Анна Андрияновна,** с. М.-Лапшиновка.

**АРХИПОВА Анна Дмитриевна,** с. М.-Лапшиновка.

**АРХИПОВА Анна Дмитриевна,** род. с. Большая Федоровка. Учила в школе, работа в лесничестве, сельхозработы.

**АРХИПОВА Анна Константиновна,** р.п. Татищево.

**АРХИПОВА Евдокия Семеновна,** род. 1907. Колхозница, к-з «Новый быт», с. Нееловка.

**АРХИПОВА Елена Владимировна,** род. 1927, с. Нечаевка. Штурвальный на комбайне, прицепщик на тракторе.

**АРХИПОВА Татьяна Федоровна,** д. Полянское.

**АРШИНОВ Андрей Иванович.** Токарь Поповской МТС.

**АРШИНОВ И.Т.** Бригадир тракторной бригады.

**АСЕЕВ Егор Дмитриевич.** Полеводческая бригада, к-з «Большевик», с. Карамышка.

**АСЕЕВА Екатерина.** Полеводческая бригада, к-з «Большевик», с. Карамышка.

**АСРЯН Забела Газаровна,** с. Сторожевка.

**АСТАПЕНКО Валентина Игнатьевна.** Рабочая на железной дороге, с. Сокур.

**АСТАФЬЕВ Александр Филиппович,** род. 1900. Зоотехник, подсобное хозяйство.

**АСТАФЬЕВ Иван Филиппович,** род. 1887. Колхозник, к-з им. Красина, д. Новополие.



**АСТАФЬЕВА Евдокия Акимовна**, с. Корсаковка.  
**АСТАФЬЕВА Мария Семеновна**, род. 1927. Монтер пути на железной дороге, 22-й км станции Дурасовка, Дурасов. р-н.  
**АСТАФЬЕВА Татьяна Григорьевна**, род. 1887. Колхозница, к-з им. Красина.  
**АСТРАХАНСКАЯ Лидия Николаевна**, род. 1901. Преподаватель, сельхозтехникум.  
**АФАНАСЬЕВ Александр Иванович**. Рабочий, РУЖД.  
**АФАНАСЬЕВ Александр Степанович**, род. 1918. Тракторист, комбайнер, к-з «Память Ильича», с. Широкое.  
**АФАНАСЬЕВ Григорий Михайлович** род. 1893. Пчеловод, к-з им. Крупской, с. Слепцовка.  
**АФАНАСЬЕВ Евгений Михайлович**. Колхозник, к-з «Великий перелом».  
**АФАНАСЬЕВ Николай Иванович**. Колхозник, к-з «Мировая революция».  
**АФАНАСЬЕВ Петр Иванович**.  
**АФАНАСЬЕВ Сергей Федорович**, род. 1926. Рабочий, РУЖД.  
**АФАНАСЬЕВ Федор Андриянович**, род. 1902. Рабочий-ремонтник, пос. Никольский.  
**АФАНАСЬЕВА Анна Алексеевна**. Телятница, к-з «Победитель», с. Мещановка.  
**АФАНАСЬЕВА Анна Киреевна**, род. 1895. Колхозница, к-з им. Крупской, с. Слепцовка.  
**АФАНАСЬЕВА Александра Николаевна**. Колхозница, к-з «Память Ильича», с. Широкое.  
**АФАНАСЬЕВА Александра Семеновна**, род. 1897. Парикмахер, д. Мещановка.  
**АФАНАСЬЕВА Александра Филипповна**, род. 1902. Повар, лагерь №2.  
**АФАНАСЬЕВА Анастасия Семеновна**, род. 1920. Колхозница, к-з «Память Ильича».  
**АФАНАСЬЕВА Антонина Дмитриевна**, род. 1926. Тракторист, к-з им. Крупской, с. Слепцовка.  
**АФАНАСЬЕВА Антонина Петровна**, род 1930, с. Слепцовка.  
**АФАНАСЬЕВА Антонина Павловна**.  
**АФАНАСЬЕВА Валентина Петровна**, род. 1930. Полеводческая бригада, р.п. Татищево.  
**АФАНАСЬЕВА Вера Осиповна**, с. Широкое.  
**АФАНАСЬЕВА Евдокия Степановна**, род. 1921, с. Широкое. Строительство оборонительных рубежей.  
**АФАНАСЬЕВА Зинаида**. Плугарь, к-з «Мировая революция», с. Полчаниновка.  
**АФАНАСЬЕВА Лидия Федоровна**, род. 1924. Весовщик, разъезд Никольский РУЖД.  
**АФАНАСЬЕВА Лидия Федоровна**, род. 1933. К-з «12 лет Октября».  
**АФАНАСЬЕВА Наталья Алексеевна**, род. 1902. Рабочая, артель «Промутьисырьев», д. Елшанка.  
**АФАНАСЬЕВА Раиса Ивановна**, р.п. Татищево.  
**АФАНАСЬЕВА Пелагея Ивановна**, род. 1909. Колхозница, к-з «Мировая революция».  
**АФАНАСЬЕВА Прасковья Елистратовна**, род. 1909. Колхозница, к-з «Знамя ударника».  
**АФАНАСЬЕВА Федосья Давыдовна**, род. 1902. Колхозница, к-з им. Крупской, с. Слепцовка.  
**АФИНОГЕНОВ Сергей Федорович**. Тракторист.  
**АФИНОГЕНОВА Мария Федоровна**, род. 1928. Разные работы.  
**АФРИКАНТОВА Мария Ильинична**. Колхозница, к-з им. Дзержинского.

**БАБЕНКО Анна Григорьевна** Учитель.  
**БАБИЧЕВА Мария**. Колхозница, к-з им.Шевченко.  
**БАГРОВА А.П.**, род. 1914. Подсобное хозяйство в.ч. 29892.  
**БАГРЯНЦЕВ Д.** Нач. политотдела, Поповская МТС.  
**БАДИКОВА Мария Филипповна**, род. 1924. Рабочая, Заготзерно.  
**БАЖЕНОВ Валентин Александрович**, род. 1907. Дежурный по станции РУЖД.  
**БАЙКИН Иван Иванович**, род. 1929. Прицепщик.  
**БАЙКИНА Анна Васильевна**, род. 1931. Прицепщик, с. Большая Каменка.  
**БАКАНОВ Алексей Александрович**. Учитель, с. Курдюм.  
**БАКЛАНОВА Анна Даниловна**, род. 1916. Рабочая, завод, г. Саратов.  
**БАКЛАНОВА Любовь Андреевна**, род. 1904. Колхозница, к-з им. Крупской, с. Слепцовка.  
**БАКУРСКИЙ Алексей Андреевич**, род. 1928. Стрелочник, РУЖД.  
**БАКУРСКАЯ Александра Кузьминична**. Повар, Татищевская больница.  
**БАКУРСКАЯ Клавдия Кузьминична**, род. 1908. Продавец, село.  
**БАКУРСКАЯ Мария Кузьминична**. Продавец, село.  
**БАЛЫБИНА Александра Ивановна**, род. 1909. Райком ВКП(б).  
**БАЛЫКОВА Антонина Ивановна**, р.п. Татищево.  
**БАНДАКОВ Василий Иванович**. Конюх, к-з им. Буденного, д. Македоновка.  
**БАРАБАНОВА Анна Васильевна**, род 1928. Рабочая в плодопитомнике.  
**БАРАБАНОВА Надежда Тихоновна**, род. 1932, с. Корсаковка.  
**БАРАННИКОВА Мария Ивановна**, род. 1924, с. Вязовка.  
**БАРАНОВ Николай Иванович**, род. 1899. Путьевой обходчик, РУЖД.  
**БАРАНОВА Анна Николаевна**, род. 1929. Огородная бригада, д. Мещановка.  
**БАРАНОВА Валентина Семеновна**, род. 1919. Медсестра, госпиталь.  
**БАРМИН Ефим Иванович**, род. 1879. Колхозник, с. Кувька.  
**БАРМИН Сергей Яковлевич**, род. 1926. Тракторист, Тимирязевская МТС. В дек. 1943 призван в армию.  
**БАРМИНА Анна Петровна**, род. 1924. Медсестра, госпиталь.  
**БАРМИНА Мария Петровна**, род. 1926. Санитарка, госпиталь.  
**БАРСУКОВ Александр Иванович**. Тракторист, к-з «Стахановец».  
**БАРСУКОВ Александр Николаевич**, род. 1909. Колхозник, к-з им.Коминтерна.  
**БАРСУКОВ Алексей Николаевич**, род. 1909. Колхозник, к-з им. Коминтерна. В дек. 1942 призван в армию.  
**БАРСУКОВ Ефим Никифорович**, род. 1902. Тракторист, к-з им.Коминтерна.  
**БАРСУКОВА Евдокия Петровна**, род. 1929. Колхозница, к-з им.Коминтерна.  
**БАРСУКОВА Мария Ефимовна**, род. 1925. Колхозница, к-з им.Коминтерна.  
**БАРСУКОВА Мария Степановна**, род. 1914. Животноводческая ферма, к-з им. Калинина.  
**БАРСУКОВА Наталья Павловна**, род. 1895. Колхозница, к-з им. Коминтерна.





**БАРСУКОВА Мария Степановна**, род. 1914. Колхозница, к-з им. Калинина.

**БАРСУКОВА Федосья Степановна**, род. 1903. Колхозница, к-з им. Коминтерна.

**БАРЫКИН Тимофей Ерастович**. Пчеловод, к-з им. К. Маркса.

**БАРЫШЕВ Петр Иванович**, род. 1913. Путевой обходчик, ст. Кологривовка РУЖД.

**БАРЫШЕВА Елена Кузьминична**, род. 1928. Колхозница, к-з «Сталинский путь».

**БАСКОВ Василий Федорович**, род. 1884. Плотник, к-з им. Коминтерна.

**БАСКОВ М.Н.** Бригадир тракторной бригады.

**БАСКОВА Анна Васильевна**. Колхозница.

**БАТАЙКИН Прокопий Фролович**, род. 1901. Рабочий, Заготзерно.

**БАТУРКИНА Мария Наумовна**, р.п. Татищево.

**БАТУСОВ Александр Николаевич**, род. 1923. Колхозница, к-з им. Чкалова.

**БАТУСОВ Алексей Сергеевич**, род. 1923. Электрик, ст. Саратов-2, РУЖД.

**БАТУСОВ Иван Михайлович**, род. 1921. Военрук, Ильиновская НСШ.

**БАТУСОВ Михаил Федорович**, род. 1890. Рабочий, ст. Курдюм, РУЖД.

**БАТУСОВ Сергей Федорович**, род. 1885. Рабочий, ст. Курдюм, РУЖД.

**БАТУСОВА Анна Сергеевна**, род. 1923. Рабочая, ст. Курдюм, РУЖД.

**БАТУСОВА Антонина Ефимовна**, д. Зеленкино.

**БАТУСОВА Мария Семеновна**, род. 1923. Колхозница, к-з им. Чкалова.

**БАХТИЯРОВА Валентина Алексеевна**, род. 1931. Полеводческая бригада, с. Кувыка.

**БАШЛЫКОВ Тимофей Алексеевич**, род. 1883. Санпропускник, ст. Саратов-2.

**БАШЛЫКОВА Надежда Тимофеевна**, род. 1924. Рабочая.

**БЕДРИЦКИЙ Павел Степанович**, род. 1910. Татищевский РОВД.

**БЕЗМЕНОВ Петр Васильевич**, род. 1916. Электромонтер, РУЖД.

**БЕЛИК Нина Демьяновна**, род. 1915, Украина.

**БЕЛИКЕЕВА**. Бухгалтер, Татищевский ветеринарный участок.

**БЕЛИКОВА Антонина Герасимовна**. Доярка, с. Слепцовка.

**БЕЛОВ Александр Иванович**, род. 1923. В 1942 был призван в армию.

**БЕЛОВ Герасим Спиридонович**. Колхозник, к-з им. Сталина.

**БЕЛОВ Григорий Андреевич**. Колхозник, к-з им. Сталина, д. Злобовка.

**БЕЛОВ Иван Васильевич**. Плугарь, к-з «Большевик», с. Карамышка.

**БЕЛОВ Павел Герасимович**. Колхозник, к-з им. Сталина.

**БЕЛОВА Евдокия Захаровна**. Свиноводка, к-з «Большевик», с. Карамышка.

**БЕЛОВА Антонина Николаевна**, род. 1923. Телеграфистка, ст. Татищево.

**БЕЛОВА Мария Николаевна**. Воспитатель в детсаду, с. Октябрьский Городок.

**БЕЛОВА Мария Сергеевна**. Рабочий ремонтной бригады, разъезд Никольский РУЖД.

**БЕЛОКУРОВА Раиса Прокофьевна**, род. 1916. В годы войны работала в сельхозтехникуме.

**БЕЛОУС Екатерина Григорьевна**, род. 1900. Колхозница, к-з «Украинец», д. Киево-Полтавка.

**БЕЛЯВСКАЯ Нина Николаевна**.

**БЕЛЯЕВА Альбина**. Колхозница, к-з «Великий перелом».

**БЕЛЯЕВА Клавдия Петровна**, с. Широкое.

**БЕЛЯЕВА Мария Леонтьевна**, род. 1907. Учитель НСШ, с. Ивановка.

**БЕЛЯКОВ Федор**. В 1943 Комиссован по ранению. Бригадир тракторной бригады.

**БЕЛЯКОВА Екатерина Ивановна**, род. 1924, с. Сторожевка. Разные работы, строительство оборонительных рубежей.

**БЕЛЯЦКАЯ Надежда Антоновна**. Эвакуирована из Украины. Полеводческая бригада.

**БЕЛЯШОВА Е.Г.** Секретарь Татищевского РК ВЛКСМ.

**БЕРЕЗИН Виктор**. Тимирязевская МТС.

**БЕРЕЗИНА Анна Никаноровна**. Сторож, нефтебаза Тимирязевской МТС.

**БЕСЕДИНА Мария Петровна**, род. 1921. Тракторист, пос. Садовый.

**БЕСКРЫЛОВ Николай Андреевич**, р.п. Татищево.

**БЕСКРЫЛОВА Евдокия Никитична**, р.п. Татищево.

**БЕСПАЛОВА Ольга Сергеевна**, х. Беседка.

**БИЗЯЕВА Антонина Алексеевна**, род. 1927, с. Вязовка.

**БИЗЯЕВА Евдокия Григорьевна**, род. 1930. К-з «Искра, с. М.-Лапшиновка.

**БИКТИМИРОВА Эшраф Ахтямовна**, род. 1914. Вольнонаемная рабочая при в.ч. № 1703, с. Кувыка.

**БИРИЧЕВСКИЙ Герман Никитович**, род. 1928. Разнорабочий, с. Слепцовка.

**БЛИЧЕВСКАЯ Александра Максимовна**, род. 1920. Рабочая, лесозаготовка.

**БЛАЖЕВА Клавдия Антоновна**, пос. Садовый.

**БЛИЗНЮКОВА Е.В.**, с. Ягодная Поляна.

**БЛИЗНЮКОВА Мария Алексеевна**. Почтальон, с. Сокур.

**БЛОХИНА Екатерина Фоминична**, с. Курдюм.

**БЛОХИНА Наталья Николаевна**, с. Сокур.

**БОБКОВ А.Ф.** Секретарь парторганизации Поповской МТС.

**БОБКОВ Николай Федорович**, р.п. Татищево.

**БОБКОВА Лидия Ефимовна**, род. 1898. Акушерка, Октябрьская амбулатория.

**БОБКОВА Нина Александровна**, р.п. Татищево.

**БОГАТОВ Александр Яковлевич**, род. 1928, с. Хлебновка.

**БОГАТОВ Виктор Васильевич**, с. Вязовка.

**БОГАТОВА Мария Степановна**, род. 1911. Колхозница, к-з «Новый быт», с. Неловка.

**БОГАТОВА Мария Фадеевна**, род. 1928, с. М.-Лапшиновка.

**БОГАТОВА Евдокия Ивановна**, род. 1928. Колхозница, с. М.-Лапшиновка.

**БОГАТЫРЕВА Анна Петровна**. Директор школы, с. Корякино.

**БОГАТЫРЕВА Мария Николаевна**, род. 1912, с. Вязовка.

**БОГАТЫРЕВА Нина Петровна**. Учитель школы, с. Корякино.

**БОГДАНЕНКО Федосья Егоровна**, род. 1913. Уборщица, Слепцовская НСШ.

**БОГДАНОВ Виктор**. Кологривовская МТС.

**БОГДАНОВ Виктор Григорьевич**, род. 1927. Тракторист, токарь, Тимирязевская МТС.

**БОГДАНОВ Григорий Борисович**, род. 1891. Огородная бригада, к-з им. Тимирязева.



**БОГДАНОВ Петр Григорьевич**, род. 1924. Тракторист, Тимирязевская МТС. В августе 1942 призван в армию.

**БОГДАНОВ Анастасия Григорьевна**, род. 1899. Пекарь, с. Октябрьский горородок.

**БОГДАНОВА Мария Емельяновна**, с. Сторожовка.

**БОГОМОЛОВА Елена Васильевна**. Колхозница, х. Беседка.

**БОГОМОЛОВА Анна Федоровна**, х. Беседка.

**БОДЯГИН Сергей Александрович**, род 1904. Шофер. В 1942 призван в армию.

**БОДЯГИНА Клавдия Петровна**, род 1904. Колхозница, к-з им. Красина.

**БОДЯГИНА Лидия Сергеевна**, род 1926. Тракторист.

**БОЙКО Григорий Николаевич**. Колхозник, к-з «Великий перелом».

**БОЙЦОВА Прасковья Михайловна**, род. 1919. Подсобное хозяйство в.ч. 29892.

**БОЛДЫРЕВ Александр**. Пахарь, к-з «Пятилетка», с. Курдюм.

**БОЛДЫРЕВ Александр Иванович**, род. 1926. Колхозник к-з «Пятилетка», с. Курдюм.

**БОЛДЫРЕВ Александр Игнатович**, род. 1888. Колхозник, к-з «Пятилетка», с. Курдюм.

**БОЛДЫРЕВ Алексей Григорьевич**, род. 1915. Комбайнер, к-з «Новый быт», с. Нееловка.

**БОЛДЫРЕВ Архип Константинович**, род. 1895. Рабочий. Вязовская МТС.

**БОЛДЫРЕВ Иван Иванович**. Пастух, к-з «Пятилетка», с. Курдюм.

**БОЛДЫРЕВ Николай Васильевич**, род. 1926, с. Нееловка.

**БОЛДЫРЕВ Петр**. Колхозник, к-з «Пятилетка».

**БОЛДЫРЕВА Аграфена Ивановна**, род. 1898. Звеньевая, к-з «Пятилетка», с. Курдюм.

**БОЛДЫРЕВА Александра Ивановна**, род. 1903. Колхозница, к-з «Пятилетка», с. Курдюм.

**БОЛДЫРЕВА Анастасия Никитична**, род. 1898. Колхозница, к-з «Пятилетка».

**БОЛДЫРЕВА Анна Васильевна**, род. 1888. Колхозница, к-з «Пятилетка», с. Курдюм.

**БОЛДЫРЕВА Анна Васильевна**, род. 1913. Тракторист, к-з «Новый быт», с. Нееловка

**БОЛДЫРЕВА Антонина Ивановна**. Колхозница, к-з «Пятилетка», с. Курдюм.

**БОЛДЫРЕВА Евдокия Дмитриевна**, род. 1905. Колхозница, к-з «Пятилетка», с. Курдюм.

**БОЛДЫРЕВА Екатерина Никифоровна**, род. 1919. Колхозница, к-з «Пятилетка».

**БОЛДЫРЕВА Екатерина Сидоровна**, род. 1910. Колхозница, к-з «Новый быт», с. Нееловка.

**БОЛДЫРЕВА Клавдия Тихоновна**. Колхозница, к-з им. Крупской, с. Слепцовка.

**БОЛДЫРЕВА Мария Амосовна**, с. Нееловка.

**БОЛДЫРЕВА Мария Григорьевна**. Бригадир овощеводческой бригады, к-з «Пятилетка», с. Курдюм.

**БОЛДЫРЕВА Мария Павловна**. Колхозница, к-з «Пятилетка», с. Курдюм

**БОЛДЫРЕВА Матрена Петровна**, род. 1919. Доярка, к-з «Пятилетка», с 1943 - на водном транспорте.

**БОЛДЫРЕВА Нина Семеновна**, род. 1929.

**БОЛДЫРЕВА Прасковья Федоровна**, род. 1917. Колхозница, к-з «Пятилетка».

**БОЛДЫРЕВА Серафима Ивановна**, род. 1908. Колхозница, к-з «Пятилетка».

**БОЛДЫРЕВА Таисия Петровна**, род. 1927. Полеводческое звено, к-з «Пятилетка», с. Курдюм.

**БОЛДЫРЕВА Татьяна Ивановна**, род. 1929. Колхозница, к-з «Пятилетка».

**БОЛТЕНКОВА Александра Ивановна**, род. 1905. Учитель НСШ, с. Б. Ивановка

**БОЛТНЕВА Елена Тимофеевна**, р.п. Татищево.

**БОЛЬШАКОВА Анна Савельевна**. Колхозница, с. М.-Лапшиновка.

**БОЛЬШАКОВА Евдокия Григорьевна**. Колхозница, с. М.-Лапшиновка.

**БОЛЬШАКОВА Евдокия Васильевна**, род в 1925. Колхозница, с. М.-Лапшиновка.

**БОНДАКОВ Григорий Петрович**. Колхозник, к-з им. Буденного.

**БОНДАКОВ Николай Иванович**. Колхозник, к-з им. Буденного.

**БОНДАКОВА Зинаида Егоровна**. Доярка, к-з им. Буденного, с. Македоновка.

**БОНДАКОВА Татьяна Сергеевна**. Колхозница, к-з им. Буденного.

**БОНДАРЕВ Владимир Алексеевич**. Подсобное хозяйство.

**БОНДАРЕВ Виктор Петрович**, с. Кологривовка.

**БОНДАРЕВ Алексей Андреевич**, род. 1901, с. Идолга.

**БОНДАРЕВ Алексей Григорьевич**, род. 1910. Колхозник, к-з «Знамя ударника». В 1943 призван в армию.

**БОНДАРЕВ Петр Григорьевич**, род. 1923. Управляющий «Союзутиль».

**БОНДАРЕВ Николай Семенович**, с. Идолга.

**БОНДАРЕВА Александра Васильевна**, род. 1910. Колхозница, к-з «Знамя ударника», с. Идолга.

**БОНДАРЕВА Анна Александровна**, с. Кологривовка.

**БОНДАРЕВА Анна Андреевна**, род. 1920. Бухгалтер, Заготзерно.

**БОНДАРЕВА Анна Петровна**, род. 1921. Служащая, с. Идолга.

**БОНДАРЕВА Анна Степановна**, род. 1902, с. Идолга.

**БОНДАРЕВА Елена Петровна**, род. 1924, с. Идолга.

**БОНДАРЕВА Елизавета Михайловна**, род. 1894, с. Идолга.

**БОНДАРЕВА Мария Андреевна**, род. 1916.

**БОНДАРЕВА Мария Ильинична**, род. 1910. Рабочая, Заготзерно.

**БОНДАРЕВА Мария Осиповна**, род. 1904. Колхозница, к-з «Знамя ударника».

**БОНДАРЕВА Наталья Романовна**, р.п. Татищево.

**БОНДАРЕНКО Степан Михайлович**. Фельдшер, с. Слепцовка. В 1944 награжден знаком наркома здравоохранения СССР «Отличник здравоохранения», участник 1-го областного съезда сельских врачей.

**БОНДАРЬ Мария Трофимовна**, с. Ягодная Поляна.

**БОРГМАН Лев Давыдович**. Токарь.

**БОРЗОВ Александр Дмитриевич**, род. 1909. Плотник, к-з «Великое начало», с. Кувыка.

**БОРЗОВ Василий Егорович**, род. 1897. Путевой обходчик, разъезд Никольский РУЖД.

**БОРЗОВ Владимир Игнатьевич**, род. 1927. Тракторист, к-з «Великое начало», с. Кувыка.



**БОРЗОВ Николай Игнатьевич**, род. 1929. Тракторист, к-з «Великое начало», с. Кувыка.

**БОРЗОВ Николай Павлович**, с. Кувыка.

**БОРЗОВ Михаил Игнатьевич**, род. 1925. Тракторист, к-з «Великое начало», с. Кувыка.

**БОРЗОВА Александра Александровна**, род. 1901, с. Кувыка.

**БОРЗОВА Александра Николаевна**, род. р.п. Татищево. Учеба в Октябрьском сельскохозяйственном техникуме, работа в подсобном хозяйстве техникума.

**БОРЗОВА Анастасия Петровна**, род. 1902. Повар, лагерь №2.

**БОРЗОВА Анна Тимофеевна** род. 1907, с. Кувыка.

**БОРЗОВА Анна Николаевна**, род. 1901. Санитарка.

**БОРЗОВА Антонина Ефимовна**, род. 1906. Колхозница, к-з «Великое начало», с. Кувыка.

**БОРЗОВА Валентина Ивановна**, род. 1923. Бухгалтер.

**БОРЗОВА Валентина Сергеевна**. Санитарка в госпитале, с. Кувыка.

**БОРЗОВА Евгения Михайловна**, род. 1919. Печатник, Сторожевка.

**БОРЗОВА Елена Денисовна**, род. 1909. Колхозница, к-з «Великое начало», с. Кувыка.

**БОРЗОВА Елена Николаевна**, род. 1904. Колхозница, к-з «Великое начало», с. Кувыка.

**БОРЗОВА Евдокия Яковлевна**, род. 1912. Колхозница, к-з «Великое начало», с. Кувыка.

**БОРЗОВА Мария Ивановна**, род. 1913. Рабочая, учхоз.

**БОРЗОВА Мария Никифоровна**, род. 1910. Колхозница, к-з «Великое начало», с. Кувыка.

**БОРЗОВА Мария Павловна**, род. 1912. Колхозница, к-з «Великое начало», с. Кувыка.

**БОРЗОВА Пелагея Егоровна**, род. 1911.

**БОРЗОВА Пелагея Ивановна**, род. 1911. Колхозница, к-з «Великое начало», с. Кувыка

**БОРЗОВА Пасковья Егоровна**, род. 1905. Колхозница, к-з «Великое начало», с. Кувыка.

**БОРЗОВА Офимья Ивановна**, род. 1902. Колхозница, к-з «Великое начало», с. Кувыка.

**БОРЗОВА Пелагея Филимоновна**, род. 1928, Куйбышев. обл. Мясокомбинат, г. Улан-Удэ, лесозаготовки.

**БОРИСЕНКО Акулина Евсеевна**. Колхозница, к-з им. Калинина.

**БОРИСОВ Лев Дмитриевич**, род. 1900. Служащий, ст. Кологривовка РУЖД.

**БОРИСОВ Николай Александрович**. Дежурный по станции Евдокимовский.

**БОРИСОВ Николай Алексеевич**, род. 1930. Колхозник, к-з «Великий перелом», с. Б. Ивановка.

**БОРИСОВ Михаил Дмитриевич**, род. 1911. Колхозник, к-з «Великий перелом».

**БОРИСОВ Павел Егорович**, род. 1928. Колхозник, к-з им. Крупской, с. Слепцовка.

**БОРИСОВА Александра Ивановна**, с. Широкое.

**БОРИСОВА Александра Дмитриевна**, род. 1924. Заправщица в бригаде, к-з «Великий перелом», с. Б. Ивановка.

**БОРИСОВА Анастасия Петровна**. Колхозница, к-з «Великий перелом».

**БОРИСОВА Анастасия Романовна**, род. 1908. К-з «Великий перелом», с. Б. Ивановка.

**БОРИСОВА Анна Алексеевна**, род. 1928, д. Губаревка.

**БОРИСОВА Антонина Васильевна**, род. 1918. Свиноводка, к-з «Великий перелом», с. Б. Ивановка.

**БОРИСОВА Антонина Дмитриевна**, род. 1929. Колхозница, к-з «Великий перелом», с. Б. Ивановка.

**БОРИСОВА Антонина Михайловна**. Бригадир транспортной бригады по вывозу хлеба государству, к-з «Расцвет социализма», д. Шевыревка.

**БОРИСОВА Галина Васильевна**, род. 1913. Рабочая, заготовзерно.

**БОРИСОВА Екатерина Илларионовна**, род. 1910. Колхозница, к-з «Великий перелом», с. Б. Ивановка.

**БОРИСОВА Мария Даниловна**, род. г. Саратов. В годы войны училась и работала лаборантом.

**БОРИСОВА Мария Григорьевна**. род. 1929. Учеба в школе, сельскохозяйственные работы, заготовка дров, огородные работы.

**БОРИСОВА М.И.**, род. 1912. Подсобное хозяйство в.ч. 29892.

**БОРИСОВА Мария Ивановна**. Колхозница, к-з «Память Ильича», с. Широкое.

**БОРИСОВА Мария Петровна**, с. М.-Лапшиновка.

**БОРИСОВА Мария Осиповна**, род. 1915. Рабочая в тракторной бригаде, к-з «Великий перелом», с. Б. Ивановка.

**БОРИСОВА Мария Федоровна**, род. 1922. Колхозница, к-з «Великий перелом», с. Б. Ивановка.

**БОРИСОВА Матрена Тихоновна**.

**БОРИСОВА Олимпиада Григорьевна**, род. 1929. Рабочая в «Сельхозтехнике», р.п. Татищево.

**БОРОДАЙ Мария Михайловна**, с. М.-Лапшиновка.

**БОРОДИН Андрей Аксентьевич**. Учитель, пос. Садовый.

**БОРОДИН Антонина Федоровна**, род. 1915. Зав. детскими яслями, с. Октябрьский Городок.

**БОРОДИНА Валентина Федоровна**, род. 1925. Няня, детские ясли, с. Октябрьский Городок.

**БОРОНИН Михаил Васильевич**, с. Полчаниновка.

**БОРОНИНА Мария Петровна**, с. Полчаниновка.

**БОРТНИКОВА Евдокия Ивановна**, род. 1931, с. Широкое.

**БУРУНДУК Василий Васильевич**. Колхозник, к-з «Великий перелом».

**БОРЩЕВ Василий Акимович**. Полеводческая бригада. Награжден орденом «Знак Почета», с. Сокур.

**БОТОВА Мария Никаноровна**, род. 1925. Колхозница, к-з «Сталинский путь», с. Коминтерн.

**БОЧКАРЕВА Анна Васильевна**, род. 1909. Зав. райздра-  
вотделом. В 1944 награждена знаком наркома здравоохранения СССР «Отличник здравоохранения», участник 1-го областного съезда сельских врачей.

**БОЧКАРЕВА Анастасия Николаевна**, с. М.-Лапшиновка.

**БОЧКОВА Дарья Степановна**, род. 1895, с. Кувыка.

**БОЯРКИНА Людмила Михайловна**, с. Ягодная Поляна.

**БРАГИНА Пелагея Матвеевна**, род. 1928, с. Большая Федоровка. Работа в к-зе, плугарем, на овощных плантациях, на ферме, с. Большая Федоровка.

**БРОВКОВА Елена Федоровна**. Колхозница, х. Беседка.

**БРОНИН Алексей Михайлович**, род. 1889. Конюх, к-з «Победитель».

**БРОНИН Дмитрий Иванович**. Завхоз.

**БРОНИНА Варвара Михайловна**, род. 1897. Колхозница, к-з «Победитель».

**БРЫНИН Иван Никитович**, с. Ягодная Поляна.





**БРЫНИНА Фаина Даниловна**, род. 1931. Эвакуирована из Украины, работала в полеводческой бригаде, с. Ягодная Поляна.

**БУБНОВА Пелагея Лукинична**. Колхозница, с. Большая Каменка.

**БУГОРКОВ Александр Семенович**, род. 1901. Колхозник, к-з «Великое начало».

**БУГОРКОВ Николай Петрович**, род. 1927. Тракторист, Тимирязевская МТС.

**БУГОРКОВА**. Рабочая на жд. ст. Татищево.

**БУГОРКОВА Мария Степановна**. Колхозница, р.п. Татищево.

**БУГОРКОВА Матрена Степановна**, род. 1884. Колхозница, к-з «Великое начало», с. Кувыка.

**БУГОРКОВА Прасковья Николаевна**, род. 1907. Колхозница, к-з «Великое начало», с. Кувыка.

**БУГОРКОВА Раиса Васильевна**, род. 1921. Учитель.

**БУГОРКОВА Таисия Валентиновна**, род. 1924. Почтальон, р.п. Татищево.

**БУГРЕЕВ Виктор Семенович**, с. Вязовка.

**БУГРЕЕВА Александра Николаевна**, род. 1923. В годы войны работала летом штурвальным, зимой в библиотеке. В 1943 поступила в Саратовский мединститут.

**БУГРОВА Антонина Семеновна**, р.п. Татищево.

**БУДАЕВ Тихон**. Машинист жнейки, к-з им. Буденного, д. Македоновка.

**БУДАРИН Алексей Петрович**, род. 1925. Татищевская пекарня.

**БУДАРИНА Мария Ивановна**. Колхозница, к-з «Знамя ударника», с. Идолга.

**БУДКИН Дементий Антонович**. Пчеловод, к-з «Память Ильича».

**БУДКИНА Анна Петровна**, с. Коминтерн.

**БУДНИК Николай**. Пахарь, к-з «Пятилетка», с. Курдюм.

**БУДНИКОВ Алексей Яковлевич**. Бригадир тракторной бригады, к-з «Пятилетка».

**БУДНИКОВ Владимир Александрович**. Колхозник, к-з «Пятилетка».

**БУДНИКОВ Владимир Михайлович**, р.п. Татищево.

**БУДНИКОВ Иван Иванович**. Колхозник, к-з «Пятилетка».

**БУДНИКОВ Иван Михайлович**, род. 1898. Колхозник, к-з «Пятилетка». В январе 1943 призван в армию.

**БУДНИКОВ Николай Сергеевич**, род. 1925. Конюх, к-з «Пятилетка», с. Курдюм. В январе 1943 призван в армию.

**БУДНИКОВ Петр Егорович**, род. 1876. Пожарный, к-з «Пятилетка».

**БУДНИКОВ Сергей Романович**, род. 1899. Председатель Курдюмского сельского совета. В августе 1942 призван в армию.

**БУДНИКОВА Александра Ивановна**, род. 1917. Учитель, Идолгская НСШ.

**БУДНИКОВА Александра Михайловна**, род. 1911. Колхозница, с. Курдюм.

**БУДНИКОВА Александра Яковлевна**, род. 1916. Санитарка, медучасток, с. Курдюм.

**БУДНИКОВА Анастасия Григорьевна**, род. 1925, с. Вязовка.

**БУДНИКОВА Васена Максимовна**, род. 1886. Колхозница, к-з «Пятилетка», с. Курдюм.

**БУДНИКОВА Евдокия Зиновьевна**. Колхозница, к-з «Пятилетка», с. Курдюм.

**БУДНИКОВА Евдокия Тимофеевна**, род. 1904. Колхозница, к-з «Пятилетка», с. Курдюм.

**БУДНИКОВА Елизавета Федоровна**, род. 1914. Колхозница, к-з «Пятилетка», с. Курдюм.

**БУДНИКОВА Ольга Гавриловна**, род. 1896. Доярка, к-з «Пятилетка».

**БУДНИКОВА Пелагея Петровна**, род. 1902. Няня, детский сад, к-з «Пятилетка».

**БУДНИКОВА Прасковья Матвеевна**, род. 1901. Колхозница, к-з «Пятилетка», с. Курдюм.

**БУДНИКОВА Серафима Тихоновна**, род. 1924.

**БУДНИКОВА Татьяна**, род. 1927. Полеводческая бригада, к-з «Пятилетка».

**БУДНОВА Валентина Ивановна**, р.п. Татищево.

**БУДЯКИНА Лидия Ефремовна**, р.п. Татищево.

**БУЛАНЦОВА Александра Григорьевна**, род. 1925. Полеводческая бригада, пос. Садовый.

**БУЛАТОВА Екатерина Кузьминична**, с. Идолга.

**БУЛЬКАНОВ Николай Михайлович**, род. 1897. Помощник машиниста, депо Саратов-2.

**БУЛЬКАНОВА Мария Антоновна**, род. 1915. Колхозница, к-з «Новый быт», с. Нееловка.

**БУНДИН Николай Андреевич**, род. 1923. Токарь, Вязовская МТС. В марте 1942 призван в армию.

**БУНДИНА Евдокия Прокофьевна**, род. 1897. Колхозница, к-з им. Красина.

**БУРАНОВ Михаил Петрович**, род. 1924, с. Неловка.

**БУРАНОВА Мария Петровна**, род. 1924, с. Неловка.

**БУРЕНКОВ Алексей Павлович**, с. Ильиновка.

**БУРОВА Серафима Григорьевна**, род. 1926. РК ВЛКСМ.

**БУРМИСТРОВ Петр Ф.** Бухгалтер, д. Мещановка.

**БУРМИСТРОВА А.Г.** Работник райпотребсоюза.

**БУРШИН Александр Прокофьевич**, род. 1923. Тракторист, к-з «Великий перелом».

**БУРШИН Василий Иванович**, род. 1925. Колхозник. В декабре 1943 призван в армию. Награжден медалями «За отвагу» и «За победу над Германией», с. Б. Ивановка.

**БУРШИН Николай Васильевич**, род. 1925. Тракторист, к-з «Великий перелом».

**БУРШИН Николай Иванович**, род. 1925. Колхозник, к-з «Великий перелом». В 1943 призван в армию. Награжден медалью «За победу над Германией», с. Б. Ивановка.

**БУРШИНА Анна Федоровна**. Колхозница, к-з «Великий перелом», с. Б. Ивановка.

**БУРШИНА Анна Филипповна**, род. 1921. Пекарь.

**БУРШИНА Ирина Ивановна**, род. 1901. Колхозница, к-з «Великий перелом».

**БУРШИНА Мария Егоровна**, род. 1902. Колхозница, к-з «Великий перелом».

**БУРШИНА Нина Андреевна**, род. 1919. Учитель, НСШ, с. Ивановка.

**БУРШИНА Ольга Михайловна**, род. 1928.

**БУРЯКОВА Раиса Алексеевна**, род. 1922 году. Органы Наркомата внутренних дел, охрана банка, г. Балашов.

**БУСЫГИН Александр**. Молотобоец, к-з «Память Ильича», с. Широкое.

**БУСЫГИН Иван Васильевич**. Конюх, к-з «Память Ильича», с. Широкое.

**БУСЫГИНА Аграфена Ивановна**, род. 1888. Колхозница, к-з «Пятилетка», с. Курдюм.

**БУСЫГИНА Александра Изотовна**. Колхозница, к-з «Память Ильича», с. Широкое.

**БУСЫГИНА Александра Ефстафьевна**. Колхозница, к-з «Память Ильича», с. Широкое.



**БУТЫЛКИНА Елизавета Андреевна**, род. 1929. Колхозница, к-з «Сталинский путь», с. Коминтерн.

**БЫКОВА Вера Ивановна**, ст. Курдюм.

**БЫКОВА Ксения Трофимовна**, род. 1899. Колхозница, к-з «Мировая революция».

**БЫСТРОВ Николай Васильевич**, род. 1930. Разнорабочий, с. Слепцовка.

**БЫЧКОВА Валентина Ивановна**, род. 1925. Рабочая, подсобное хоз-во. С 1943 — тракторист, р.п. Татищево.

**БЫЧКОВА Елизавета Васильевна**, с. Октябрьский Городок.

**БЫЧКОВА Таисия Михайловна**, с. Ягодная Поляна.

**БЫЧКОВА Тамара Петровна**, с. Ягодная Поляна.

**БАВИЛОВ Дмитрий Андреевич**. Секретарь сельсовета, с. Слепцовка.

**БАВИЛОВ Николай Арсентьевич**, род. 1924. Тракторист. В конце 1942 призван в армию. Погиб.

**БАВИЛОВА Мария Федоровна**, род. 1909. Колхозница, к-з им. Крупской, с. Слепцовка.

**БАДИВАСОВ Сергей Егорович**, род. 1926. Тракторист, к-з «Пятилетка».

**БАДИВАСОВА Александра Алексеевна**, род. 1901. Колхозница, к-з «Пятилетка».

**БАДИВАСОВА Анна Иудовна**, род. 1919. Колхозница, к-з «Пятилетка».

**БАДИВАСОВА Надежда Егоровна**, род. 1924. Полеводческая бригада, к-з «Пятилетка».

**БАДИВАСОВА Ольга Григорьевна**, род. 1907. Колхозница, к-з «Пятилетка».

**БАКУЛЕНКО**. Секретарь парторганизации Тимирязевской МТС.

**БАКУЛЕНКО Екатерина Дмитриевна**, род. 1904. Учитель начальной школы, учхоз сельскохозяйственного техникума. Награждена орденом «Знак Почета».

**БАЛЕЕВА Валентина Ивановна**, род. 1927. Рабочая, химкомбинат, г. Новомосковск.

**БАЛЕРИУС Екатерина Николаевна**, род. 1905. Госсанинспектор.

**БАНИНА Галина Сергеевна**. Госпиталь.

**ВАРЛАМОВ Василий Федорович**, род. 1904. Зав. складом, госпиталь.

**ВАРЛАМОВ Владимир Иванович**. Рабочий. В 1943 призван в армию. Награжден орденом Красного Знамени, медалями «За отвагу» и «За победу над Германией», р.п. Татищево.

**ВАРЛАМОВА Александра Федоровна**, род. 1921. Санитарка, госпиталь.

**ВАРЛАМОВА Дарья Павловна**, род. 1925. Колхозница, к-з им. Сталина.

**ВАРЛАМОВА Пелагея Григорьевна**, род. 1913. Колхозница, к-з им. Сталина.

**ВАРЛАМОВА Евгения Федоровна**, род. 1916. Госпиталь.

**ВАСИЛЬЕВ Александр Степанович**. Колхозник, к-з «Знамя труда».

**ВАСИЛЬЕВ Александр Федорович**, род. 1902. Шофер, Тимирязевская МТС.

**ВАСИЛЬЕВ Алексей Сергеевич**. Колхозник, к-з «Знамя труда».

**ВАСИЛЬЕВ В.А.** Бригадир тракторной бригады.

**ВАСИЛЬЕВ В.В.** Колхозник, к-з «Сталинский путь».

**ВАСИЛЬЕВ В.Г.** Колхозник, к-з «Красное знамя».

**ВАСИЛЬЕВ Виктор Гаврилович**, род. 1901. Слесарь, ст. Саратов-2, РУЖД.

**ВАСИЛЬЕВ Виктор Петрович**, род. 1929. Рабочий, ст. Саратов-2 РУЖД.

**ВАСИЛЬЕВ Василий Семенович**. Бригадир, с. Корякино.

**ВАСИЛЬЕВ Василий Сергеевич**, род. 1927. Колхозник, к-з «Красное знамя», д. Вязовка.

**ВАСИЛЬЕВ Владимир Иванович**, род. 1926. Колхозник, к-з «Мировая революция».

**ВАСИЛЬЕВ Владимир Михайлович**, род. 1926. Колхозник. В декабре 1944 призван в армию.

**ВАСИЛЬЕВ Иван Терентьевич**. Колхозник, к-з им. Крупской.

**ВАСИЛЬЕВ Иван Яковлевич**, род. 1928. Строгальщик, завод, г. Саратов.

**ВАСИЛЬЕВ Иван Степанович**. Тракторист, к-з «Пятилетка».

**ВАСИЛЬЕВ Николай Алексеевич**, род. 1928. Тракторист, к-з им. Крупской.

**ВАСИЛЬЕВ Николай Васильевич**, род. 1913. Призван в армию в 1941, ранен и комиссован. С 1943 — кладовщик, к-з им. Крупской.

**ВАСИЛЬЕВ Н.Д.** Бригадир тракторной бригады.

**ВАСИЛЬЕВ Сергей Алексеевич**, род. 1923. Колхозник. В 1943 призван в армию. Награжден медалями «За победу над Германией», «За отвагу».

**ВАСИЛЬЕВ Сергей Борисович**, род. 1927, с. Вязовка.

**ВАСИЛЬЕВ Сергей Васильевич**, род. 1900. Октябрьское сельпо.

**ВАСИЛЬЕВ Сергей Семенович**, род. 1891. Ветсанитар, к-з «Красное знамя», д. Вязовка.

**ВАСИЛЬЕВ Ф.В.** Бригадир полеводческой бригады, к-з им. Сталина.

**ВАСИЛЬЕВА Л.** Агроном Татищевского Райзо.

**ВАСИЛЬЕВА А.И.** Конферма, к-з «Украинец», д. Киево-Полтавка.

**ВАСИЛЬЕВА Александра Евдокимовна**, род. 1915. Колхозница, к-з «Мировая революция».

**ВАСИЛЬЕВА Аграфена Степановна**. Колхозница, к-з «Пятилетка».

**ВАСИЛЬЕВА Александра Степановна**, род. 1928, с. Неловка.

**ВАСИЛЬЕВА Анастасия Яковлевна**, род. 1916, с. Октябрьский Городок.

**ВАСИЛЬЕВА Анастасия Яковлевна**. Комбайнер, с. Широкое.

**ВАСИЛЬЕВА Анастасия Яковлевна**, род. 1916. Рабочая, Тимирязевская МТС.

**ВАСИЛЬЕВА Анисья Алексеевна**. Колхозница, к-з им. Крупской.

**ВАСИЛЬЕВА Анна Васильевна**, с. Карамышка.

**ВАСИЛЬЕВА Анна Васильевна**, род. 1904. Колхозница, к-з им. Сталина.

**ВАСИЛЬЕВА Анна Ивановна**. Колхозница, к-з им. Чапаева, с. Глядьковка.

**ВАСИЛЬЕВА Анна Кузьминична**, с. Кологriровка.

**ВАСИЛЬЕВА Анна Степановна**, род. 1925, с. Вязовка.

**ВАСИЛЬЕВА Анна Степановна**, род. 1916. Повар, к-з «Пятилетка». В мае 1943 призвана в армию.

**ВАСИЛЬЕВА Анна Тимофеевна**, род. 1901. Колхозница, к-з «Великий перелом».

**ВАСИЛЬЕВА Антонина Викторовна**, род. 1925. Комбайнер, к-з им. Крупской, с. Слепцовка.

**ВАСИЛЬЕВА Антонина Ивановна**. Колхозница, к-з им. Крупской.



**БАСИЛЬЕВА Антонина Тимофеевна.** Тракторист. Награждена орденом Трудового Красного Знамени. Участница ВДНХ.

**БАСИЛЬЕВА Валентина Ивановна,** род. 1922. Колхозница, к-з «Мировая революция».

**БАСИЛЬЕВА Варвара Андреевна.** Колхозница, к-з им. ОКДВА, с. Кологривовка.

**БАСИЛЬЕВА Варвара Степановна,** род. 1924. Колхозница, к-з им. Крупской, с. Слепцовка.

**БАСИЛЬЕВА Вера Дмитриевна,** род. 1917. Медсестра, госпиталь.

**БАСИЛЬЕВА Вера Ивановна,** с. Слепцовка.

**БАСИЛЬЕВА Галина Васильевна,** с. Вязовка.

**БАСИЛЬЕВА Дарья,** род. 1906. Колхозница, к-з «Мировая революция».

**БАСИЛЬЕВА Евгения Ильинична,** род. 1927, с. Вязовка.

**БАСИЛЬЕВА Евдокия Васильевна.** Свиновод, к-з «Красное знамя», д. Вязовка.

**БАСИЛЬЕВА Елена Антоновна.** Уборщица, ст. Татищево, РУЖД.

**БАСИЛЬЕВА Елена Андреевна.** Тракторист, Тимирязевская МТС.

**БАСИЛЬЕВА Елена Георгиевна,** род. 1912. Колхозница, к-з «Мировая революция».

**БАСИЛЬЕВА Елена Даниловна.** Колхозница, к-з им. Чкалова, д. Зеленкино.

**БАСИЛЬЕВА Екатерина Гавриловна,** род. 1907. Колхозница, к-з «Пятилетка».

**БАСИЛЬЕВА Екатерина Ивановна,** род. 1929. Разнорабочая, с. Слепцовка.

**БАСИЛЬЕВА Екатерина Ивановна.** Колхозница, к-з «Мировая революция».

**БАСИЛЬЕВА Ксения Федоровна.** Колхозница, к-з «Красное знамя».

**БАСИЛЬЕВА Мария Александровна,** с. Полчаниновка.

**БАСИЛЬЕВА Мария Александровна.** Секретарь Татищевского суда.

**БАСИЛЬЕВА Мария Алексеевна,** род. 1907. Колхозница, с. М.-Лапшиновка.

**БАСИЛЬЕВА Мария Алексеевна,** род. 1920. Колхозница, к-з «Мировая революция».

**БАСИЛЬЕВА Мария Васильевна,** род. 1909. Колхозница, к-з «Мировая революция».

**БАСИЛЬЕВА Мария Васильевна,** род. 1929. Колхозница, к-з «Сталинский путь», с. Корякино.

**БАСИЛЬЕВА Мария Григорьевна.** Колхозница, к-з «Мировая революция».

**БАСИЛЬЕВА Мария Ивановна,** род. 1902. Колхозница, к-з «Мировая революция».

**БАСИЛЬЕВА Мария Никифоровна,** род. 1898. Колхозница, к-з «Мировая революция».

**БАСИЛЬЕВА Мария Петровна,** род. 1907. Колхозница, к-з им. Чкалова, д. Зеленкино.

**БАСИЛЬЕВА Мария Тимофеевна.**

**БАСИЛЬЕВА Надежда.** Огородная бригада, к-з «Красное знамя».

**БАСИЛЬЕВА Надежда Сергеевна,** род. 1911. Колхозница, к-з «Гранит».

**БАСИЛЬЕВА Пелагея Григорьевна,** род. 1916. Колхозница, к-з «Мировая революция».

**БАСИЛЬЕВА Пелагея Романовна,** род. 1924. Повар, сельхозтехникум.

**БАСИЛЬЕВА Прасковья Андреевна,** род. 1889. Колхозница, к-з «Мировая революция».

**БАСИЛЬЕВА Прасковья Григорьевна,** р.п. Татищево.

**БАСИЛЬЕВА Прасковья Игнатьевна,** род. 1893. Колхозница, к-з «Мировая революция».

**БАСИЛЬЕВА Татьяна Ивановна,** род. 1902. Колхозница, к-з им. Сталина, с. Большая Федоровка.

**ВАСИНА Анна Васильевна,** род. 1928, р.п. Татищево.

**ВАСЬКОВА Валентина Григорьевна,** род. 1924. Зав. делопроизводством, госпиталь.

**ВАЩЕЙКИНА Нина Александровна,** род. 1925. Нянечка в детском саду, с. Курдюм.

**ВАЩЕНКО Татьяна Ал.,** род. 1905. Швея, д. Мещановка.

**ВВЕДЕНСКАЯ Прасковья Николаевна.** Врач.

**ВДОВИН Андрей Тимофеевич,** с. Ильиновка.

**ВДОВИНА Варвара.** Колхозница, к-з «Красная заря», с. Куликовка.

**ВЕЛИКАНОВ Виктор Николаевич.** Тракторист, к-з «2 пятилетка».

**ВЕЛИКАНОВ Петр Федорович.** Колхозник, к-з им. К. Маркса.

**ВЕРЕТЕННИКОВ.** Молотобоец, Тимирязевская МТС.

**ВЕРЕТЕННИКОВ Александр Кузьмич,** род. 1926. Тракторист. В ноябре 1943 призван в армию.

**ВЕРЕТЕННИКОВ Иван Васильевич,** род. 1913. Тракторист, Тимирязевская МТС.

**ВЕРЕТЕННИКОВ Михаил Николаевич,** род. 1883. Огородная бригада, к-з «Знамя ударника».

**ВЕРЕТЕННИКОВ Николай Иванович,** род. 1886. Райсобес.

**ВЕРЕТЕННИКОВ Николай Федорович,** род. 1905. Рабочий, с. Идолга.

**ВЕРЕТЕННИКОВА П.** Работник Татищевского отделения госбанка.

**ВЕРЕТЕННИКОВА Анна Васильевна,** род. 1898. Колхозница, к-з «Знамя ударника».

**ВЕРЕТЕННИКОВА Анна Михайловна,** род. 1928, с. Идолга.

**ВЕРЕТЕННИКОВА Валентина Михайловна,** род. 1926. Счетовод, артель «Дружба».

**ВЕРЕТЕННИКОВА Екатерина Ильинична,** род. 1900. Колхозница, к-з «Знамя ударника».

**ВЕРЕТЕННИКОВА Екатерина Петровна.** С 1941 года – учитель в средней школе р.п. Татищево. Присвоено звание «Отличник народного просвещения». Награждена орденом «Знак Почета».

**ВЕРЕТЕННИКОВА Мария Павловна.** Колхозница, к-з «Новая жизнь».

**ВЕРЕТЕННИКОВА Мария Сергеевна,** род. 1883, с. Идолга.

**ВЕРЕТЕННИКОВА Пелагея Николаевна,** род. 1925. Колхозница, с. Кувька.

**ВЕРЕТЕННИКОВА Прасковья Ивановна,** род. 1898. Колхозница, к-з «Знамя ударника».

**ВЕРСТАКОВА Мария Михайловна,** род. 1929. Рабочая, подсобное хозяйство №1.

**ВЕРТОХВОСТОВ Александр Максимович.** Рабочий, РУЖД.

**ВЕРТОХВОСТОВА Мария Васильевна,** с. Ильиновка.

**ВЕРТЯНКИНА Елизавета Васильевна,** род. 1928. Колхозница, с. Сокур.

**ВЕРШИННИНА Валентина Сергеевна,** с. Полчаниновка.



**ВЕШНЯКОВ Петр Иванович.** Колхозник, к-з «Красная заря», с. Куликовка.

**ВЕЩУНОВА Мария Алексеевна.** Животноводческая бригада, к-з «Красная заря».

**ВИЛКОВ Виктор Петрович,** род. 1928. Колхозник, к-з «Сталинский путь», с. Корякино.

**ВИЛКОВ Владимир Петрович,** род. 1929. Колхозник, к-з «Сталинский путь», с. Корякино.

**ВИЛКОВ Николай Ефимович,** род. 1927. Колхозник, к-з «Сталинский путь», с. Корякино.

**ВИЛКОВ Николай Михайлович,** род. 1914. Бригадир женской тракторной бригады, с. Корякино.

**ВИЛКОВ Петр Михайлович,** род. 1904. Колхозник, к-з «Сталинский путь», с. Корякино.

**ВИЛКОВА Анастасия Григорьевна,** род. 1905. Колхозница, к-з «Сталинский путь», с. Корякино.

**ВИЛКОВА Анна Алексеевна.** Доярка, к-з «Сталинский путь», с. Корякино.

**ВИЛКОВА Анна Ивановна,** род. 1915. Колхозница, к-з «Сталинский путь», с. Корякино.

**ВИЛКОВА Анна Егоровна,** род. 1906. Колхозница, к-з «Сталинский путь», с. Корякино.

**ВИЛКОВА Валентина Александровна,** род. 1929. Колхозница, к-з «Сталинский путь», с. Корякино.

**ВИЛКОВА Мария Ефимовна,** род. 1903. Колхозница, к-з «Сталинский путь», с. Корякино.

**ВИНОКУРОВА Анна Ивановна,** род. 1925. Тракторист, Вязовская МТС.

**ВИНОКУРОВА Надежда Федоровна.** Статист, Вязовское Райзо.

**ВИНОКУРОВА Татьяна Ивановна,** род. 1928. Рабочая, Вязовская МТС.

**ВИШНИКИНА.** Полевод, к-з «Красная заря», с. Куликовка.

**ВИШНИКИНА А.Г.** Колхозница, к-з «Красная заря», с. Куликовка.

**ВИШНЯКОВА Елизавета Николаевна,** род. 1912. Учитель, НСШ, с. Б. Ивановка.

**ВИШНЯКОВА Лидия Александровна,** род. 1898. Учитель, с. Курдюм.

**ВЛАДИМИРОВ П.** Колхозник, к-з «Луч», д. Александровка.

**ВЛАДИМИРОВА Анна Андрияновна,** род. 1929. Рабочая, Подсобное хозяйство №1.

**ВЛАДИМИРОВА Надежда Ивановна,** род. 1926, с. Глядовка. Штурвальный на комбайне, комбайнер, лесозаготовки, строительство оборонительных рубежей. Награждена орденом «Знак Почета».

**ВЛАДИМИРОВА Татьяна Митрофановна,** род. 1917. Рабочая, маслозавод.

**ВЛАСОВ Александр Петрович.** Госпиталь.

**ВЛАСОВ Александр Степанович,** род. 1923. Комбайнер, к-з им. Красина.

**ВЛАСОВ Василий Алексеевич.** Колхозник, к-з «Знамя ударника».

**ВЛАСОВ Василий Михайлович,** род. 1910. Бухгалтер.

**ВЛАСОВ Николай Осипович.** Рабочий, ремонтная бригада РУЖД.

**ВЛАСОВ Петр Миронович,** род. 1906. Бригадир, к-з им. Тимирязева.

**ВЛАСОВ С.** Шофер.

**ВЛАСОВ Ф.Н.** Бригадир тракторной бригады.

**ВЛАСОВА Александра Степановна,** род. 1926. Колхозник, к-з им. Красина.

**ВЛАСОВА Александра Тихоновна,** род. 1887. Колхозница, к-з им. Красина.

**ВЛАСОВА Анастасия Григорьевна,** род. 1901. Колхозница, к-з им. Красина.

**ВЛАСОВА Анна Степановна,** род. 1925. Тракторист, к-з им. Красина.

**ВЛАСОВА Антонина Герасимовна,** р.п. Татищево.

**ВЛАСОВА Валентина Николаевна,** с. Октябрьский Городок.

**ВЛАСОВА Екатерина Ивановна,** род. 1923. Колхозница, к-з им. Красина.

**ВЛАСОВА Екатерина Петровна,** род. 1912. Колхозница, к-з им. Красина.

**ВЛАСОВА Елена Васильевна.** В годы войны была донором, р.п. Татищево.

**ВЛАСОВА Клавдия Ивановна,** род. 1919. Повар в тракторной бригаде.

**ВЛАСОВА Мария Васильевна,** род. 1927, с. Идолга.

**ВЛАСОВА Мария Кирилловна,** род. 1927. Колхозница, пос. Садовый.

**ВЛАСОВА Валентина Михайловна,** род. 1923. Санитарка, госпиталь.

**ВЛАСОВА Прасковья Алексеевна,** род. 1900. Колхозница, к-з «Знамя ударника».

**ВЛАСОВА Таисия Петровна,** род. 1923. Тракторист.

**ВОИНОВ Иван Ермолаевич.** Секретарь райкома ВКП(б).

**ВОЛГИНА Евгения Андреевна.** Учитель, НСШ, с. Ивановка.

**ВОЛКОВ Василий.** Полеводческая бригада, к-з им. К. Маркса.

**ВОЛКОВ Василий Максимович,** род. 1927, с. Корякино. Тракторист, к-з «Сталинский путь».

**ВОЛКОВ Владимир Григорьевич,** род. 1928. Тракторист, к-з им. Чкалова.

**ВОЛКОВ Владимир Дмитриевич.** Колхозник, к-з «Великий перелом».

**ВОЛКОВ Дмитрий Матвеевич.** Полеводческая бригада, к-з им. К. Маркса.

**ВОЛКОВА А.М.** Колхозница, к-з «Украинец», д. Киево-Полтавка.

**ВОЛКОВА Александра Егоровна,** род. 1913. Колхозница, к-з «Великий перелом», с. Б. Ивановка.

**ВОЛКОВА Анна Васильевна,** род. 1900. Колхозница, к-з «Великий перелом», с. Б. Ивановка.

**ВОЛКОВА Анна Павловна,** род. 1927. Рабочая.

**ВОЛКОВА Анна Федоровна,** род. 1924. Няня, детский сад, с. Б. Ивановка.

**ВОЛКОВА Антонина Дмитриевна.** род. 1922. Кладовщица, к-з «Великий перелом», д. Елизаветино.

**ВОЛКОВА Антонина Максимовна.** Колхозница, к-з «Сталинский путь», с. Корякино.

**ВОЛКОВА Дарья Викторовна,** род. 1911. Колхозница, к-з «Великий перелом», с. Б. Ивановка.

**ВОЛКОВА Евдокия Степановна,** род. 1900. Полеводческая бригада, к-з «Великий перелом», с. Б. Ивановка.

**ВОЛКОВА Любовь Константиновна,** род. 1920. Колхозница, к-з «Великий перелом», с. Б. Ивановка.

**ВОЛКОВА Мария Викторовна,** род. 1911. Колхозница, к-з «Великий перелом», с. Б. Ивановка.

**ВОЛКОВА Матрена Ермиловна,** род. 1900. Полеводческая бригада, к-з «Великий перелом».





**ВОЛКОВА Надежда Никифоровна**, род. 1911. Колхозница, к-з «Сталинский путь», с. Корякино.

**ВОЛКОВА Нина Владимировна**, род. 1929. К-з «Великий перелом».

**ВОЛКОВА Ольга Дмитриевна**, род. 1929.

**ВОЛКОВА Ольга Кузьминична**, род. 1917. Колхозница, к-з «Великий перелом», с. Б. Ивановка.

**ВОЛКОВА Ольга Николаевна**, род. 1925. Колхозница, к-з «Великий перелом», с. Б. Ивановка.

**ВОЛКОВА Ольга Филипповна**, род. 1920. Колхозница, к-з «Великий перелом», с. Б. Ивановка.

**ВОЛКОВА Пелагея Дмитриевна**. Колхозница, к-з «Великий перелом», с. Б. Ивановка.

**ВОЛКОВА Пелагея Федоровна**, род. 1927. Уборщица.

**ВОЛКОВА Прасковья Викторовна**, род. 1907. Колхозница, к-з «Великий перелом», с. Б. Ивановка.

**ВОЛКОВА Раиса Александровна**, род. 1928. Служащая. Почтовое отделение, д. Мещановка.

**ВОЛОГИНА Марфа Тимофеевна**.

**ВОЛОГИНА Матрена Григорьевна**, с. М.-Лапшиновка.

**ВОЛОДИН Анатолий Дмитриевич**, род. 1908. Водопроводчик, КЭЧ.

**ВОЛОДИН Иван Дмитриевич**, род. 1913. Тракторист, к-з «Твердый фундамент».

**ВОЛОДИНА Екатерина Васильевна**, род. 1908. Госпиталь.

**ВОЛОДИНА Ольга Кузьминична**, род. 1917. Колхозница, к-з «Великий перелом», с. Б. Ивановка.

**ВОЛОДИНА Ольга Филипповна**, род. 1920. Колхозница, к-з «Великий перелом», с. Б. Ивановка.

**ВОЛОДИНА Пелагея Акимовна**, р.п. Татищево.

**ВОЛОСТНОВА Нина Владимировна**, с. Широкоое.

**ВОРОБЬЕВ Алексей Яковлевич**.

**ВОРОБЬЕВ Орий Викторович**, с. Вязовка.

**ВОРОБЬЕВА Анна Николаевна**, род. 1904. Колхозница, к-з «Сталинский путь».

**ВОРОБЬЕВА Антонина Кузьминична**, род. 1927. Колхозница, к-з «Сталинский путь».

**ВОРОБЬЕВА Евдокия Кузьминична**, род. 1928. Колхозница, к-з «Сталинский путь».

**ВОРОБЬЕВА Мария Павловна**, род. 1897. Колхозница, к-з «Мировая революция».

**ВОРОБЬЕВА Раиса Евдокимовна**, с. Полчаниновка.

**ВОРОНИН Иван Васильевич**. Колхозник, с. Ильиновка.

**ВОРОНИН Николай Семенович**, род. 1928, с. Идолга.

**ВОРОНИН Петр Дмитриевич**, род. 1900. Слесарь, секретарь парторганизации Тимирязевской МТС.

**ВОРОНИН Семен Игнатович**, род. 1900. Колхозник, к-з «Знамя ударника».

**ВОРОНИНА Анастасия Васильевна**, р.п. Татищево.

**ВОРОНИНА Вера Григорьевна**, род. 1914, с. Октябрьский Городок.

**ВОРОНИНА Вера Кирилловна** род. 1903. Колхозница, к-з «Знамя ударника».

**ВОРОНИНА Зинаида Семеновна**, род. 1924. Счетовод, «Союзутиль».

**ВОРОНИНА Лидия Ивановна**, род. 1929, с. Вязовка.

**ВОРОНИНА Лидия Павловна**, род. 1926. Медсестра, госпиталь.

**ВОРОНОВА Марфа Михайловна**, род. 1881. Колхозница, к-з «Гранит».

**ВОЛХОНСКАЯ Матрена Ильинична**. Колхозница, к-з «2 пятилетка».

**ВСЕМИРНОВ**. Бригадир тракторной бригады, к-з «Знамя труда».

**ВСЕМИРНОВ Александр Михайлович**. Пожарный, с. Идолга.

**ВСЕМИРНОВ Михаил Ефимович**, род. 1897. Бригадир, к-з «Победитель».

**ВСЕМИРНОВ Андрей Федорович**, род. 1873. Пчеловод, к-з «Знамя ударника».

**ВСЕМИРНОВ Павел Васильевич**, род. 1902 Колхозник, к-з «Знамя ударника», с. Идолга.

**ВСЕМИРНОВА Александра Николаевна**, род. 1905. Рабочая, подсобное хозяйство.

**ВСЕМИРНОВА Анастасия Ефимовна**, род. 1898. Колхозница, к-з «Знамя ударника», с. Идолга.

**ВСЕМИРНОВА Валентина Павловна**, род. 1927. Лагерь №1.

**ВЬЮШКОВ Виктор Иванович**, род. 1905. Колхозница, к-з «Знамя ударника», с. Идолга.

**ВСЕМИРНОВА Мария Яковлевна**, род. 1906. Колхозница, к-з «Знамя ударника», с. Идолга.

**ВСЕМИРНОВА Ольга Павловна**, род. 1925. Лагерь №1.

**ВЬЮШКОВ Виктор Иванович**, род. 1919. Фрезеровщик инструментального цеха, завод «Комбайн», г. Саратов.

**ВЫСОЦКИЙ Илья Иванович**, род. 1900. Рабочий, электростанция сельхозтехникума.

**ГАДЮЧКО Алексей Григорьевич**, с. Ягодная Поляна.

**ГАВРИЛОВ Антон Федорович**, род. 1925. Колхозник, к-з им. Сталина, с. Большая Федоровка.

**ГАВРИЛОВ Александр Алексеевич**, род. 1899. Председатель, к-з им. Тимирязева.

**ГАВРИЛОВ А.Г.** Поповская МТС.

**ГАВРИЛОВ Борис Иванович**, род. 1913. Преподаватель, сельхозтехникум.

**ГАВРИЛОВ Дмитрий Васильевич**, род. 1890. Весовщик, Заготзерно.

**ГАВРИЛОВ Д.И.** Председатель к-за им. Сталина.

**ГАВРИЛОВ Егор Васильевич**, род. 1898. Колхозник, к-з им. Крупской, с. Слепцовка.

**ГАВРИЛОВ П.А.** Конюх, к-з «Пятилетка». Инвалид войны.

**ГАВРИЛОВ Анатолий Андреевич**, р.п. Татищево.

**ГАВРИЛОВ Яков Осипович**, с. Курдюм.

**ГАВРИЛОВА**. Доярка, к-з им. Сталина.

**ГАВРИЛОВА Агафья Егоровна**, с. Курдюм.

**ГАВРИЛОВА Агафья Егоровна**, род. 1902. Колхозница, к-з им. Сталина.

**ГАВРИЛОВА Анна Владимировна**, род. 1904. Колхозница, к-з им. Крупской, с. Слепцовка.

**ГАВРИЛОВА Анна Сергеевна**, род. 1904. Колхозница, к-з им. Сталина.

**ГАВРИЛОВА Антонина Степановна**. Колхозница, к-з «Большевик».

**ГАВРИЛОВА Валентина Николаевна**, род. 1929, с. Карамышка.

**ГАВРИЛОВА Евдокия Петровна**, род. 1903. Колхозница, к-з им. Сталина.

**ГАВРИЛОВА Евгения**. Тракторная бригада, Тимирязевская МТС.

**ГАВРИЛОВА Ольга Николаевна**. Колхозница, с. Злобовка.

**ГАВРИЛОВА Мария Ефимовна**, род. 1904. Рабочая, РУЖД.



**ГАВРИЛОВА Мария Михайловна**, род. 1899. Колхозница, к-з им. Тимирязева.

**ГАВРИЛОВА Мария Петровна**, род. 1927, с. Большая Федоровка. Животноводческая бригада.

**ГАВРИЛОВА Наталья Ивановна**, род. 1906. Колхозница, к-з «Гранит»

**ГАВРИЛОВА Татьяна Сергеевна**, род. 1904. Колхозница, с. Большая Федоровка.

**ГАЗАРЯН Ашхен Аветисовна**, род. 1917. Учитель, с. Б. Ивановка.

**ГАЛАКТИОНОВ Николай Леонтьевич**, р.п. Татищево.

**ГАЛИШНИКОВ Михаил Алексеевич**. Учитель, с. Широкое.

**ГАЛИШНИКОВА Татьяна Алексеевна**, род. 1925. Прицепщик на тракторе, разнорабочая в к-зе, д. Глядковка.

**ГАЛЛЯМОВА Людмила Александровна**, род. 1925. Электромонтажница, ст. Саратов РУЖД.

**ГАМЗОВА Мария Петровна**. Колхозница, к-з им. Буденного, д. Македонька.

**ГАРБАР Любовь Алексеевна**, род. 1923. Рабочая на молочном заводе, в полеводческой бригаде.

**ГАРШИНА Мария Ивановна**, с. Сторожевка.

**ГВОЗДЕВ Алексей**. Пахарь, к-з «Пятилетка», с. Курдюм.

**ГВОЗДЕВ В.И.** Колхозник, к-з «Память Ильича».

**ГВОЗДЕВ Василий Александрович**, род. 1893. Колхозник, к-з «Пятилетка».

**ГВОЗДЕВ Василий Анатольевич**. Тракторист, к-з «Пятилетка».

**ГВОЗДЕВ Василий Григорьевич**, род. 1929, с. Курдюм.

**ГВОЗДЕВ Василий Филиппович**. Колхозник, к-з «Пятилетка», с. Курдюм.

**ГВОЗДЕВ Григорий Борисович**, род. 1888. Чабан, к-з «Пятилетка», с. Курдюм.

**ГВОЗДЕВ Дмитрий Киндеевич**. Колхозник, к-з «Пятилетка», с. Курдюм.

**ГВОЗДЕВ Иван Артемьевич**, род. 1882. Сторож, к-з «Пятилетка», с. Курдюм.

**ГВОЗДЕВ Михаил Александрович**. Конюх, с. Ильиновка.

**ГВОЗДЕВ Михаил Иванович**, род. 1983. Бригадир, к-з «Пятилетка», с. Курдюм.

**ГВОЗДЕВ Михаил Петрович**, род. 1926. Тракторист, к-з «Пятилетка».

**ГВОЗДЕВ Николай Яковлевич**, род. 1927. Пахарь, к-з «Пятилетка», с. Курдюм.

**ГВОЗДЕВ Степан Кириллович**, род. 1907. Колхозник, к-з «Пятилетка».

**ГВОЗДЕВ Федор Зиновьевич**, род. 1886. Сторож, к-з «Пятилетка», с. Курдюм.

**ГВОЗДЕВ Филипп Иванович**, род. 1907. Сторож, к-з «Пятилетка», с. Курдюм.

**ГВОЗДЕВА Анна Васильевна**, род. 1911. Колхозница, к-з «Пятилетка», с. Курдюм.

**ГВОЗДЕВА Анна Петровна**, род. 1904. Колхозница, к-з «Пятилетка», с. Курдюм.

**ГВОЗДЕВА Александра Дмитриевна**, род. 1927. Колхозница, к-з «Пятилетка», с. Курдюм.

**ГВОЗДЕВА Александра Ефимовна**, род. 1902. Колхозница, к-з «Пятилетка», с. Курдюм.

**ГВОЗДЕВА Александра Михайловна**, род. 1910. Колхозница, к-з «Пятилетка», с. Курдюм.

**ГВОЗДЕВА Анастасия Кирилловна**, род. 1925. Колхозница, к-з «Пятилетка».

**ГВОЗДЕВА Анастасия Степановна**, род. 1925. Колхозница, к-з «Пятилетка».

**ГВОЗДЕВА Анна Александровна**, род. 1897. Колхозница, к-з «Пятилетка».

**ГВОЗДЕВА Анна Васильевна**, род. 1912. Колхозница, к-з «Пятилетка».

**ГВОЗДЕВА Анна Дмитриевна**, род. 1903. Колхозница, к-з «Пятилетка».

**ГВОЗДЕВА Анна Ивановна**, род. 1902. Колхозница, к-з «Пятилетка», с. Курдюм.

**ГВОЗДЕВА Анна Игнатьевна**. Колхозница, к-з «Пятилетка», с. Курдюм.

**ГВОЗДЕВА Анна Родионовна**, род. 1887. Колхозница, к-з «Пятилетка», с. Курдюм.

**ГВОЗДЕВА Анна Яковлевна**. Колхозница, к-з «Пятилетка», с. Курдюм.

**ГВОЗДЕВА Антонина Гавриловна**, род. 1903. Колхозница, к-з «Пятилетка».

**ГВОЗДЕВА Антонина Ивановна**. Колхозница, к-з «Пятилетка», с. Курдюм.

**ГВОЗДЕВА Валентина**. Колхозница, к-з «Пятилетка», с. Курдюм.

**ГВОЗДЕВА Варвара Федоровна**, род. 1889. Колхозница, к-з «Пятилетка», с. Курдюм.

**ГВОЗДЕВА Евдокия Ивановна**, род. 1900. Колхозница, к-з «Пятилетка», с. Курдюм.

**ГВОЗДЕВА Евдокия Михайловна**, род. 1912. Доярка, к-з «Пятилетка», с. Курдюм.

**ГВОЗДЕВА Евдокия Николаевна**, род. 1903. Колхозница, к-з «Пятилетка», с. Курдюм.

**ГВОЗДЕВА Екатерина Алексеевна**, род. 1891. Колхозница, к-з «Пятилетка», с. Курдюм.

**ГВОЗДЕВА Зинаида Ефимовна**, род. 1904. Колхозница, к-з «Пятилетка», с. Курдюм.

**ГВОЗДЕВА Мария Артемьевна**, род. 1890. Колхозница, к-з «Пятилетка», с. Курдюм.

**ГВОЗДЕВА Мария Константиновна**, род. 1902. Колхозница, к-з «Пятилетка».

**ГВОЗДЕВА Мария Михайловна**, род. 1924. Колхозница, к-з «Пятилетка».

**ГВОЗДЕВА Мария Михайловна**, род. 1897. Колхозница, к-з «Пятилетка», с. Курдюм.

**ГВОЗДЕВА Мария Семеновна**. Колхозница, к-з «Пятилетка», с. Курдюм.

**ГВОЗДЕВА Матрена Федоровна**, род. 1884. Колхозница, к-з «Пятилетка», с. Курдюм.

**ГВОЗДЕВА Надежда Осиповна**, род. 1891. Колхозница, к-з «Пятилетка».

**ГВОЗДЕВА Наталья Николаевна**, род. 1896. Колхозница, к-з «Пятилетка».

**ГВОЗДЕВА Ольга Григорьевна**, род. 1907. Колхозница, к-з «Пятилетка», с. Курдюм.

**ГВОЗДЕВА Прасковья Дмитриевна**, род. 1901. Колхозница, к-з «Пятилетка», с. Курдюм.

**ГВОЗДЕВА Прасковья Петровна**, род. 1925. Помощник счетовода, к-з «Пятилетка», с. Курдюм.

**ГВОЗДЕВА Прасковья Степановна**, с. Курдюм.

**ГВОЗДЕВА Прасковья Тихоновна**, род. 1915. Колхозница, к-з «Пятилетка», с. Курдюм.

**ГВОЗДЕВА Прасковья Федоровна**, род. 1886. Колхозница, к-з «Пятилетка», с. Курдюм.



**ГВОЗДЕВА Серафима Ивановна.** Тракторист, к-з «Пятилетка», с. Курдюм.

**ГВОЗДЕВА Тамара Анатольевна,** род. 1924. Колхозница, к-з «Пятилетка», с. Курдюм.

**ГВОЗДЕВА Татьяна.** Поповская МТС.

**ГЕЙНЦ Анатолий Федорович,** с. Курдюм.

**ГЕРАСИМОВ Анатолий Васильевич,** род. 1927. Рабочий, РУЖД.

**ГЕРАСИМОВ Иван Федорович,** род. 1886. Завхоз, райисполком.

**ГЕРАСИМОВ Василий Михайлович,** род. 1900. Машинист, РУЖД.

**ГЕРАСИМОВ Владимир Гаврилович,** род. 1927. Колхозник, к-з «Красное знамя», д. Вязовка.

**ГЕРАСИМОВ Гавриил Логинович.** Колхозник, к-з «Красное знамя».

**ГЕРАСИМОВ Дмитрий Николаевич,** род. 1925. Колхозник. В 1943 призван в армию. Награжден орденом Отечественной войны I ст., медалью «За отвагу».

**ГЕРАСИМОВ Михаил Сергеевич,** род. 1911. Колхозник, к-з «Путь Ленина».

**ГЕРАСИМОВА Анастасия Георгиевна,** род. 1928, с. Вязовка.

**ГЕРАСИМОВА Анна Семеновна,** род. 1929, с. Вязовка.

**ГЕРАСИМОВА Любовь Васильевна,** род. 1924. Рабочая кухни, лагерь №2.

**ГЕРАСИМОВА Любовь Васильевна,** род. 1926. Тракторист, Тимирязевская МТС.

**ГЕРАСИМОВА Мария Марковна.** Доярка, к-з «Красное знамя», с. Вязовка.

**ГЕРАСИМОВА Мария Николаевна.** Колхозница, к-з им. Чапаева, с. Глядковка.

**ГЕРАСИМОВА Мария Михайловна,** род. 1926. с. Октябрьский Городок.

**ГЕРАСИМОВА Надежда Федоровна.** Полевод, к-з «Путь Ленина».

**ГЕРАСИМОВА Наталья Михайловна,** род. 1926. Животновод, к-з «Путь Ленина».

**ГЕРАСИМОВА Нина Васильевна.** Тракторист, к-з им. Буденного, с. Македоновка.

**ГЕРАСИМОВА Нина Петровна.** Воспитанница детского дома.

**ГЕРАСИМОВА Прасковья Андрияновна,** род. 1902, д. Елшанка.

**ГЕРАСИМОВА Татьяна,** род. 1915. Лаборант контрольно-сემной лаборатории Райзо.

**ГЛАДКИХ Анна Николаевич,** род. 1927, с. Неловка.

**ГЛУХОВ Дмитрий Степанович,** род. 1930. Сапожник, с. М.-Лапшиновка.

**ГЛУХОВА Анна Васильевна,** род. 1921. Тракторная бригада, с. Курдюм.

**ГЛУХОВА Анна Ивановна,** род. 1928. Почтальон, с. М.-Лапшиновка.

**ГЛУХОВА Антонина Михайловна,** род. 1915, с. Неловка.

**ГЛУХОВА Антонина Петровна,** род. 1929. Огородная бригада, с. М.-Лапшиновка.

**ГЛУХОВА Елена Герасимовна,** с. М.-Лапшиновка.

**ГЛУХОВА Елизавета Семеновна.** Колхозница, с. М.-Лапшиновка.

**ГЛУХОВА Ирина Петровна,** род. 1924, с. Хлебновка. Тракторист, к-з.

**ГЛУХОВА Пелагея Семеновна,** род. 1929, с. Широкое. Учеба, разные работы.

**ГЛУХОВА Таисия Федоровна,** с. М.-Лапшиновка.

**ГЛУХОВА Елизавета Семеновна.** Колхозница, с. М.-Лапшиновка.

**ГНУТАЯ Надежда Павловна,** ст. Курдюм.

**ГОДУНОВА Александра Васильевна,** род. 1921. Тракторист, к-з «Сталинский путь», с. Корякино.

**ГОЛЕВ Андрей Петрович.** Разъезд Никольский. РУЖД.

**ГОЛИБИНА А.** Огородная бригада, к-з «Победитель», с. Мещановка.

**ГОЛИВЕЦ Ксения Петровна,** род. 1923. Лаборант, Саратовский шарико-подшипниковый завод.

**ГОЛИШНИКОВ Евгений Васильевич,** род. 1926, с. М.-Лапшиновка. Колхозник. В 1943 призван в армию. Награжден медалью «За боевые заслуги».

**ГОЛИШНИКОВА А.А.,** род. 1917. Подсобное хозяйство в.ч. 29892.

**ГОЛИШНИКОВА Вера Кузьминична,** род. 1928, с. М.-Лапшиновка.

**ГОЛИШНИКОВА Елена Павловна,** д. Хлебновка.

**ГОЛИШНИКОВА Мария Андрияновна,** с. М.-Лапшиновка.

**ГОЛИШНИКОВА Мария Семеновна,** род. 1887. Колхозница, к-з им. Красина.

**ГОЛОВАНОВ Петр Михайлович,** род. 1917. Редакция районной газеты.

**ГОЛОВАНОВА Мария Михайловна,** род. 1912. Лагерь №2.

**ГОЛОВАНОВА Пелагея Павловна,** род. 1899. Огородная бригада, к-з «Победитель», с. Мещановка.

**ГОЛОВКО И.И.** Комбайнер.

**ГОЛОВЛЕВА Раиса.** Тракторная бригада, к-з «Путь к коммунизму».

**ГОЛУБЕНКО Прасковья Г.** Колхозница, д. Зеленкино.

**ГОЛУБКОВА Наталья Егоровна** род.1905. Колхозница, к-з «Великое начало», с. Кувька.

**ГОНЧАРЕНКО Яков Иванович,** род. 1903. Учитель, НСШ, с. Б. Ивановка.

**ГОНЧАРОВА Евдокия Ивановна,** род. 1905. Колхозница, к-з «1мая», д. Побочное.

**ГОНЧАРОВА Нина Михайловна,** род. 1925. Тракторист, к-з «1мая», д. Побочное.

**ГОНЧЕРУК Гавриил.** Машинист лобогрейки, к-з «Новый путь».

**ГОРБАЧЕВ Николай.** Тракторист.

**ГОРБАЧЕВА Ольга Александровна.** Колхозница, к-з им. Калинина.

**ГОРБЕНКО Анастасия Алексеевна,** род. 1926, с. Октябрьский Городок.

**ГОРБУНОВА Анастасия Григорьевна,** с. М.-Лапшиновка.

**ГОРДЕЕВ Владимир Ильич,** род. 1888. Колхозник, к-з «Мировая революция».

**ГОРДЕЕВА Анна Григорьевна,** с. Сторожевка.

**ГОРДЕЕВА Анна Петровна,** род.1900. Колхозница, к-з «Мировая революция».

**ГОРДЕЕВА Антонина Ивановна,** род. 1925. Колхозница, к-з «Мировая революция».

**ГОРДЕЕВА Варвара Степановна,** род. 1911. Колхозница, к-з «Мировая революция».

**ГОРДЕЕВА Дарья Карповна.** Огородная бригада, к-з «Большевик».

**ГОРДЕЕВА Екатерина Игнатьевна.** Животновод, к-з «Большевик», с. Карамышка.

**ГОРДЕЕВА Елизавета Федоровна.** Доярка, к-з «Пятилетка».

**ГОРДЕЕВА Мария Митрофановна,** род. 1931, с. Кувька.



**ГОРДЕЕВА Мария Тимофеевна.** Колхозница, к-з «Мировая революция».

**ГОРДЕЕВА Наталья Николаевна,** род. 1909. Колхозница, к-з «Мировая революция».

**ГОРДИЕНКО И.Ф.** Бригадир тракторной бригады.

**ГОРОХОВ Алексей Михайлович,** род. 1890. Колхозник, к-з им. Красина. В 1943 призван в армию.

**ГОРОХОВ Сергей Петрович,** род. 1910. Комбайнер, к-з им. Красина.

**ГОРОХОВА Александра Дмитриевна,** род. 1915. Колхозница, к-з им. Красина.

**ГОРОХОВА Александра Ивановна,** род. 1919. Колхозница, к-з им. Красина.

**ГОРОХОВА Анна Семеновна,** род. 1903. Колхозница, к-з им. Красина.

**ГОРОХОВА Елизавета Егоровна,** род. 1910. Колхозница, к-з им. Красина.

**ГОРОХОВА Клавдия Степановна,** род. 1909. Тракторист.

**ГОРОХОВА Мария Петровна,** род. 1924. Колхозница, к-з им. Красина.

**ГОРЮНОВ Николай Григорьевич,** род. 1927. Колхозник, к-з «Великий перелом».

**ГОРЮНОВА Александра Васильевна,** р.п. Татищево.

**ГОРЮНОВА Александра Герасимовна,** род. 1904. Колхозница, д. Елизаветино.

**ГОРЮНОВА Анастасия Федоровна,** род. 1906. Колхозница, к-з «Великий перелом».

**ГОРЮНОВА Евдокия Степановна,** род. 1911. Колхозница, к-з «Великий перелом».

**ГОРЮНОВА Клавдия Петровна,** род. 1928. Колхозница, д. Елизаветино.

**ГОРЮНОВА Любовь Семеновна,** род. 1916. Колхозница, к-з «Великий перелом».

**ГОРЮНОВА Мария Васильевна,** род. 1897. Колхозница, к-з «Победитель».

**ГОРЮНОВА Мария Михайловна,** род. 1928. Полеводческая бригада, р.п. Татищево.

**ГОРЮНОВА Марфа Михайловна,** род. 1900. Колхозница, к-з «Великий перелом».

**ГОРЯЧЕВ Александр Иванович,** род. 1928. Колхозник, с. Нееловка.

**ГОРЯЧЕВ Федор Иванович,** род. 1925. Тракторист, Вязовская МТС.

**ГОРЯЧЕВА Александра Алексеевна,** род. 1907. Колхозница, к-з «Новый быт», с. Нееловка.

**ГОРЯЧЕВА Анна Яковлевна,** род. 1919, с. Нееловка.

**ГОРЯЧЕВА Варвара Ивановна,** род. 1921. Тракторист, Вязовская МТС, с. Нееловка.

**ГОРЯЧЕВА Татьяна Алексеевна,** род. 1905. Колхозница, к-з «Новый быт», с. Нееловка.

**ГРАНАТКИНА Антонина Михайловна,** с. Широкое.

**ГРАНЦЕВ Николай Иванович,** род. 1900. Секретарь Татищевского РК ВКП(б).

**ГРАФОВА Анна Ильинична,** род. 1908. Колхозница, пос. Коминтерн.

**ГРАФОВА Прасковья Михайловна.**

**ГРАЧЕВ Николай Алексеевич,** род. 1904. Завхоз, Октябрьская больница.

**ГРАЧЕВА Александра.** Полеводческая бригада, к-з «Большевик», с. Карамышка.

**ГРАЧЕВА Анастасия Андреевна,** род. 1923, с. Хлебновка.  
**ГРАЧЕВА Анастасия Васильевна.** Колхозница, к-з «Большевик», с. Карамышка.

**ГРАЧЕВА Анастасия Филипповна.** Госпиталь.

**ГРАЧЕВА Анна Никаноровна,** с. Карамышка.

**ГРАЧЕВА Антонина Ивановна,** с. Карамышка.

**ГРАЧЕВА Дарья Федоровна.** Санитарка, Октябрьская больница.

**ГРАЧЕВА Евдокия Григорьевна.** Госпиталь.

**ГРАЧЕВА Елена Петровна,** род. 1904, д. Докторовка.

**ГРАЧЕВА Мария.** Тракторист, Тимирязевская МТС.

**ГРАЧЕВА Мария Леонтьевна,** род. 1929. Колхозница, к-з им. Чкалова.

**ГРЕБЕНЩИКОВ Семен Николаевич,** род. 1890. Учитель, СШ, р.п. Татищево.

**ГРЕЧИШКИНА Валентина Федоровна,** с. Октябрьский Городок.

**ГРИГОРЬЕВ Александр,** род. 1886. Бригадир, к-з «Великий перелом».

**ГРИГОРЬЕВ Владимир Михайлович,** род. 1928. Тракторист, Тимирязевская МТС.

**ГРИГОРЬЕВА Аксинья Федоровна,** род. 1925. К-з «Твердый фундамент».

**ГРИГОРЬЕВА Александра Федоровна,** род. 1928. К-з «Твердый фундамент».

**ГРИГОРЬЕВА Анна Васильевна,** род. 1920, с. Губаревка.

**ГРИГОРЬЕВА Галина Ивановна,** род. 1931, с. Вязовка.

**ГРИГОРЬЕВА Екатерина Алексеевна,** род. 1925. Учетчица, к-з «Великий перелом».

**ГРИГОРЬЕВА Любовь Александровна,** род. 1922. Разные работы, телятница, животноводческая ферма, учетчица, полеводческая бригада, с. Б. Ивановка.

**ГРИГОРЬЕВА Мария Петровна,** род. 1907. Учетчица, к-з «Великий перелом», с. Кувыка.

**ГРИГОРЬЕВА Мария Никифоровна,** род. 1910. Колхозница к-з «Великий перелом», с. Кувыка.

**ГРИГОРЬЕВА Мария Степановна,** пос. Садовый.

**ГРИГОРЬЕВА Татьяна Андреевна,** род. 1903. Колхозница, к-з «Великий перелом», с. Кувыка.

**ГРИДНЕВА Анна Алексеевна.** Тракторист. В 1942 призвана в армию, д. Ченькаевка.

**ГРИНИЧЕВА Александра Федоровна,** с. Кологривовка.

**ГРИШИН Николай Федорович,** д. Губаревка.

**ГРИШИНА Ефросинья Ефимовна,** с. Октябрьский Городок.

**ГРИШИНА Капитолина Александровна,** род. 1912. Учитель, НСШ, с. Б. Ивановка.

**ГРОЗИН Василий Игнатьевич.** Стрелочник, ст. Курдюм Ружд.

**ГРУШИНА Валентина Ивановна,** пос. Садовый.

**ГРЯЗНОВ Матвей Андриянович,** род. 1890. Колхозник, к-з «Знамя ударника», с. Идолга.

**ГРЯЗНОВА Мария Михайловна,** род. 1892. Колхозница, к-з «Знамя ударника», с. Идолга

**ГУБАНОВ Анатолий Николаевич,** род. 1929. Пастух, к-з им. Чкалова.

**ГУБАНОВА Александра Киреевна,** с. Широкое.

**ГУБАНОВА Анна Тимофеевна,** род. 1883. Колхозница, к-з им. Чкалова.

**ГУБАНОВА Евдокия Николаевна.** Тракторист, к-з им. Чкалова.





**ГУЗЕЕВ Тимофей Васильевич**, род. 1925. Тракторист, к-з «Новый быт», с. Нееловка.

**ГУЗНОВ Федор Матвеевич**, род. 1925. Колхозник, к-з «Великий перелом», с. Б. Ивановка. В марте 1942 призван в армию. Награжден орденами Красной Звезды, Славы III ст, медалями «За отвагу», «За взятие Берлина».

**ГУЛИЙ Алексей Михайлович**, род. 1915. Комбайнер.

**ГУЛИЙ Екатерина Михайловна**, род. 1918.

**ГУРЯШИНА Евдокия Петровна**, с. Широкое.

**ГУСАРОВ Антон Филиппович**, род. 1928. Колхозница, к-з им. Сталина, с. Федоровка.

**ГУСАРОВ Борис Иванович**, род. 1925. Колхозник, к-з им. Сталина. В янв. 1943 призван в армию.

**ГУСАРОВ Николай Дмитриевич**, род. 1929, с. Большая Федоровка. Полеводческая и животноводческая бригада.

**ГУСАРОВА Агафья Ефимовна**, род. 1902. Колхозница, к-з им. Сталина.

**ГУСАРОВА Агафья Никифоровна**. Колхозница, к-з им. Сталина, с. Федоровка.

**ГУСАРОВА Евдокия Григорьевна**, род. 1901. Колхозница, к-з им. Сталина, с. Федоровка.

**ГУСАРОВА Мария Михайловна**, род. 1912. Колхозница, к-з им. Сталина, с. Федоровка.

**ГУСАРОВА Мария Филипповна**, род. 1931, с. Большая Федоровка. После окончания школы стала работать на животноводческой ферме дояркой.

**ГУСАРОВА Татьяна Васильевна**, род. 1924. Колхозница, к-з им. Сталина. В авг. 1943 призвана в армию.

**ГУСАРОВА Татьяна Трофимовна**, род. 1903. Колхозница, к-з им. Сталина, с. Федоровка.

**ГУСЕВ Александр Николаевич**, род. 1928. Колхозник, к-з «Сталинский путь», д. Корякино.

**ГУСЕВ Антон Васильевич**, род. 1894. Райсоюз.

**ГУСЕВ Г.Д.** Плотник.

**ГУСЕВ Виктор Васильевич**, род. 1926. Ремучасток, с. Идолга.

**ГУСЕВ Владимир Федорович**, род. 1926. Колхозник, к-з «Сталинский путь», с. Корякино

**ГУСЕВ Григорий Дмитриевич**, род. 1901. Тракторист, Тимирязевская МТС.

**ГУСЕВ Григорий Петрович**, род. 1925. Колхозник, к-з «Пятилетка». В январе 1943 призван в армию.

**ГУСЕВ Константин Ильич**, род. 1910. Жд. станция Татищево.

**ГУСЕВ Куприян Павлович**. Колхозник, к-з «Пятилетка».

**ГУСЕВ Николай Алексеевич**, род. 1912, с. Идолга.

**ГУСЕВ Николай Григорьевич**, род. 1929, с. Идолга

**ГУСЕВ Николай Михайлович**, с. Октябрьский Городок.

**ГУСЕВ Петр Алексеевич**, род. 1901. Бригадир пути, ст. Колгрововка РУЖД.

**ГУСЕВ Петр Петрович**, род. 1923. Тракторист, Тимирязевская МТС. В 1942 призван в армию.

**УСЕВ Петр Родионович**, род. 1893. Счетовод, к-з «Пятилетка».

**ГУСЕВ Степан Тимофеевич**, род. 1893. Токарь, аккумуляторный завод, г. Саратов.

**ГУСЕВ Максим Владимирович**, род. 1891. Колхозник, к-з «Знамя ударника». В 1942 призван в трудармию.

**ГУСЕВ Федот Федорович**, род. 1909. Зав фермой, к-з «Великое начало».

**ГУСЕВА Аграфена Ивановна**, род. 1898. Колхозница, к-з «Пятилетка».

**ГУСЕВА Анастасия Фроловна**, род. 1898. Колхозница, к-з «Знамя ударника», с. Идолга.

**ГУСЕВА Александра Алексеевна**, род. 1921. Лагерь №1.

**ГУСЕВА Александра Егоровна**, род. 1905. Колхозница, к-з «Великое начало», с. Кувька.

**ГУСЕВА Александра Карповна**. Колхозница, с. Идолга.

**ГУСЕВА Александра Корнеевна**, с. Идолга.

**ГУСЕВА Александра Федоровна**, род. 1920. Колхозница, к-з им. Крупской.

**ГУСЕВА Анна Ивановна**, род. 1908. Колхозница, к-з «Знамя ударника», с. Идолга.

**ГУСЕВА Анна Ивановна**, род. 1905. Звеньевая, к-з «Пятилетка», с. Курдюм.

**ГУСЕВА Анна Васильевна**, род. 1907. Сторож, Идолгская НСШ.

**ГУСЕВА Анна Васильевна**, род. 1923. Рабочая, с-х артель «Дружба».

**ГУСЕВА Анна Осиповна**, род. 1897. Колхозница, к-з «Пятилетка», с. Курдюм.

**ГУСЕВА Антонина Андреевна**, род. 1900. Колхозница, к-з «Знамя ударника».

**ГУСЕВА Евдокия Ивановна**, род. 1911. Колхозница, к-з «Знамя ударника».

**ГУСЕВА Евдокия Кузьминична**, род. 1884. Колхозница, с. Идолга.

**ГУСЕВА Евдокия Михайловна**, род. 1892. Колхозница, с. Идолга.

**ГУСЕВА Евдокия Павловна**, род. 1882. Колхозница, с. Кувька.

**ГУСЕВА Екатерина Андреевна**, р.п. Татищево.

**ГУСЕВА Елена Алексеевна**, род. 1905. Колхозница, к-з «Великое начало», с. Кувька.

**ГУСЕВА Елена Андреевна**, род. 1903. Колхозница, к-з им. Тимирязева.

**ГУСЕВА Елена Афанасьевна**, род. 1908. Телятница, к-з «Пятилетка», с. Курдюм.

**ГУСЕВА Елена Михайловна**, род. 1912. Лагерь №1.

**ГУСЕВА Елена Николаевна**. Тракторист. Тимирязевская МТС.

**ГУСЕВА Елизавета Васильевна**, род. 1913. Колхозница, к-з «Знамя ударника», с. Идолга.

**ГУСЕВА Елизавета Николаевна**. Женская тракторная бригада, к-з «Красная заря», с. Куликовка.

**ГУСЕВА Ирина Михайловна**, род. 1908. Колхозница, к-з «Сталинский путь».

**ГУСЕВА Капитолина Михайловна**. Колхозница, к-з «Пятилетка», с. Курдюм.

**ГУСЕВА Клавдия Степановна**, род. 1927. Колхозница, к-з «Пятилетка», с. Курдюм.

**ГУСЕВА Ксения Алексеевна**, пос. Садовый.

**ГУСЕВА Любовь Васильевна**, род. 1883. Колхозница, с. Кувька.

**ГУСЕВА Любовь Николаевна**, с. Октябрьский Городок.

**ГУСЕВА Любовь Федоровна**. Госпиталь.

**ГУСЕВА Мария Андреевна**. Монтер пути, железная дорога, ст. Курдюм.

**ГУСЕВА Мария Герасимовна**, род. 1911. Лагерь №1, с. Идолга.

**ГУСЕВА Мария Даниловна**, род. 1908. Колхозница, к-з «Сталинский путь», д. Корякино.

**ГУСЕВА Мария Ивановна**, род. 1894. Колхозница, к-з «Знамя ударника», с. Идолга.



**ГУСЕВА Мария Илларионовна.** Заготовка кормов для учебного хозяйства сельхозтехникума, овощеводческая бригада, с. Октябрьский Городок.

**ГУСЕВА Мария Максимовна,** Колхозница, к-з «Знамя ударника», с. Идолга.

**ГУСЕВА Мария Николаевна.** Колхозница, к-з «Знамя ударника», с. Идолга.

**ГУСЕВА Мария Родионовна,** род. 1914. Колхозница, к-з «Великий перелом».

**ГУСЕВА Мария Сергеевна,** род. 1914. Колхозница. к-з «Пятилетка», с. Курдюм.

**ГУСЕВА Мария Тимофеевна,** род. 1900. Колхозница, к-з «Великий перелом», с. Кувыка.

**ГУСЕВА Мария Федотовна,** род. 1900. Колхозница, к-з «Великий перелом», с. Кувыка.

**ГУСЕВА Нина Степановна,** род. 1925. Колхозница, к-з «Пятилетка».

**ГУСЕВА Пелагея Николаевна,** с. Куликовка.

**ГУСЕВА Прасковья Васильевна,** род. 1903. Колхозница, к-з «Знамя ударника».

**ГУСЕВА Татьяна Алексеевна,** род. 1905. Колхозница, к-з «Победитель».

**ГУСЕВА Татьяна Антоновна,** род. 1904. Колхозница, к-з «Победитель».

**ГУСЕВА Татьяна Николаевна,** род. 1903. Колхозница, к-з «Знамя ударника».

**ГУСЕВА Татьяна Сергеевна,** род. 1906. Колхозница, к-з «Знамя ударника».

**ДАВИДОВ Алексей Петрович,** род. 1928, с. Хлебновка.

**ДАВИДЕНКО Анна Филипповна,** род. 1914. Уборщица в школе, с. Б. Ивановка.

**ДАВИДЕНКО С.М.** Электросварщик, Поповская МТС.

**ДАВИДОВ Егор Николаевич,** род. 1885. Конюх, к-з «Знамя ударника».

**ДАВИДОВ Максим Терентьевич,** род. 1901. Колхозник, к-з им. Сталина.

**ДАВИДОВ Михаил Панфилович,** род. 1932, Тюменск. обл. Электрик, военный завод, г. Товда. С 1947 года проживает в с. Большая Федоровка.

**ДАВИДОВ Петр Андреевич,** род. 1929. Колхозник, к-з «Сталинский путь», с. Коминтерн.

**ДАВИДОВА Александра Ивановна,** род. 1901. Пекарь, к-з им. Сталина.

**ДАВИДОВА Александра Яковлевна,** род. 1912. Столовая, лагерь №1.

**ДАВИДОВА Варвара Николаевна,** род. 1905. Колхозница, к-з им. Сталина.

**ДАВИДОВА Евдокия Васильевна,** род. 1904. Колхозница, к-з «Знамя ударника».

**ДАВИДОВА Дарья Гавриловна,** род. 1898. Колхозница, к-з «Знамя ударника».

**ДАВИДОВА Клавдия Степановна,** род. 1928, с. Хлебновка.

**ДАВИДОВА Елизавета Матвеевна,** род. 1912. Пекарня, лагерь №1.

**ДАВИДОВА Мария.** Женская тракторная бригада, к-з «Красная заря», с. Куликовка.

**ДАВИДОВА Мария Егоровна,** род. 1921. Колхозница, к-з «Знамя ударника».

**ДАВИДОВА Мария Максимовна,** род. 1926, с. Большая Фе-

доровка. Тракторист, бригадир тракторной бригады, с. Большая Федоровка.

**ДАВИДОВА Пелагея Петровна.** Доярка, к-з «Память Ильича», с. Широкое.

**ДАНИЛИНА Валентина Николаевна,** род. 1925. Рабочая кухни, госпиталь.

**ДАНИЛОВА Александра Алексеевна,** род. 1900. Банщица, сельхозтехникум.

**ДАНИЛОВА Ольга Осиповна,** с. Ягодная Поляна.

**ДАНИЛОВА Пелагея Степановна,** р.п. Татищево.

**ДАНИЛЮК Мария Андреевна,** род. 1926, с. Сокур.

**ДАЦКОВ Н.Л.** Колхозник, к-з «Расцвет социализма».

**ДВИГАЛО Александра.** Колхозница, к-з «Великий перелом».

**ДВИГАЛО Мария Ивановна,** с. Корякино.

**ДВИГАЛО Николай Иванович,** род. 1931. Тракторная бригада, к-з «Украинец».

**ДВИГАЛО Феодосия Федотовна.** Доярка, к-з «Украинец», д. Киево-Полтавка.

**ДВОРНИКОВА Наталья Ал.,** род. 1906. Лагерь №1.

**ДЕВЛЕВА Анастасия Федоровна,** с. Широкое.

**ДЕГТЯРЕВ Анатолий.** Тракторист.

**ДЕГТЯРЕВА Анастасия Ефимовна,** с. Новоскатовка.

**ДЕГТЯРЕВА Анастасия Филипповна.**

**ДЕЖНЕВА Любовь Ивановна,** род. 1903. Банщица, госпиталь.

**ДЕЖНЕВА Любовь Ивановна,** род. 1924. Официантка, госпиталь.

**ДЕЖНЕВА Марианна (Марьяна) Ивановна,** род. 1924. Санитарка, госпиталь.

**ДЕМЕНТЬЕВ Николай Кузьмич.** Портной. В 1941 записался в ополчение, защищал Москву. В боях у р. Десна был ранен и комиссован.

**ДЕМЕНТЬЕВА Аграфена Ивановна,** род. 1922. Колхозница, к-з им. Крупской, с. Слепцовка.

**ДЕМЕНТЬЕВА Анна Александровна.** Работник КБО.

**ДЕМЕНТЬЕВА Антонина Ивановна,** род. 1922. Тракторист, к-з им. Крупской.

**ДЕМЕНТЬЕВА Мария Алексеевна,** род 1924, Курск. обл. Животноводческая ферма, к-з «Память Ильича», с. Широкое.

**ДЕМИДОВ Прокофий Ефимович.** Колхозник, к-з «Знамя труда».

**ДЕМИДОВА Августа Григорьевна,** род. 1899. Фельдшер, мед. участок, с. Курдюм.

**ДЕМИДОВА Аграфена Григорьевна.** Колхозница, к-з «Красное знамя», д. Вязовка.

**ДЕМИДОВА Анна Кузьминична,** род. 1913. Колхозница, к-з «Красное знамя», д. Вязовка.

**ДЕМИДОВА Дарья Спиридоновна.**

**ДЕМИДОВА Валентина Максимовна,** род. 1929. Колхозница, к-з им. Калинина, пос. Садовый.

**ДЕМИДОВА Евдокия Евсеевна,** род. 1904. Колхозница, к-з «Мировая революция».

**ДЕМИДОВА Елена Тимофеевна,** род. 1906. Колхозница, к-з «Мировая революция», с. Полчаниновка.

**ДЕМИДОВА Д.С.** Колхозница, с. Кологriровка.

**ДЕМИДОВА Мария Федоровна,** род. 1919. Тракторист.

**ДЕМИДОВА Ольга Ивановна,** род. 1929. Овощеводческая бригада, к-з «Мировая революция», строительство оборонительных сооружений.

**ДЕМИДОВА Прасковья Васильевна,** род. 1893. Колхозница, к-з «Мировая революция».



**ДЕНИСОВА Ольга Николаевна.** Тракторист, Тимирязевская МТС.

**ДЕРГУНОВА Анна Васильевна,** род. 1920. Заготскот.

**ДЕРЕБЕЗОВ Григорий Николаевич,** род. 1910. Рабочий пути, РУЖД.

**ДЕРЕБЕЗОВА Мария Ивановна,** р.п. Татищево.

**ДЕРЕВЯКИН Федор Карпович,** род. 1901. Дорожный мастер, ст. Кологривовка РУЖД.

**ДЕРЕВЯНКО Наталья Васильевна,** пос. Садовый.

**ДЕРКИНА Ольга Трофимовна,** род. 1906. Уборщица, сельскохозяйственной техникум.

**ДЕРЮГИНА.** Учитель Курдюмской НСШ.

**ДЕСПАТОВИЧ П.** Дежурная по жд. станции Татищево.

**ДЖЕЛЬМАНОВА Серафима Алексеевна,** род. 1907. Колхозница, к-з им. Красина.

**ДИДКОВСКАЯ Вера Николаевна,** р.п. Татищево.

**ДИЛЬ Ольга Адамовна,** род. 1908. Животноводческая бригада, с. Октябрьский Городок.

**ДМИТРИЕВ Василий Карпеевич,** род. 1887. Столяр, сельскохозяйственный техникум.

**ДМИТРИЕВ Владимир Георгиевич,** род. 1911. Военрук, сельскохозяйственной техникум.

**ДМИТРИЕВ Д.Т.** Колхозник, к-з «Великое начало».

**ДМИТРИЕВ Николай Федорович,** род. 1911. Зам. председателя, к-з им. Красина. В феврале 1942 призван в армию.

**ДМИТРИЕВА.** Зав. семенной лабораторией.

**ДМИТРИЕВА Александра Васильевна,** род. 1922. Пионервожатая, НСШ, с. Курдюм.

**ДМИТРИЕВА Александра Васильевна,** род. 1903. Колхозница, к-з «Сталинский путь», д. Корякино.

**ДМИТРИЕВА Александра Осиповна,** род. 1925. Служащая, райсобес.

**ДМИТРИЕВА Анна Ипполитовна,** род. 1918. Госпиталь.

**ДМИТРИЕВА Антонина Васильевна,** р.п. Татищево.

**ДМИТРИЕВА Антонина Семеновна,** род. 1928. Госпиталь.

**ДМИТРИЕВА Вера Николаевна,** род. 1918. Учитель с. Октябрьский Городок.

**ДМИТРИЕВА Елена Федоровна.** Рабочая, госпиталь.

**ДМИТРИЕВА Елизавета Павловна,** род. 1921, р.п. Татищево.

**ДМИТРИЕВА Клавдия Ивановна.** Колхозница, к-з «Знамя труда».

**ДМИТРИЕВА Клавдия Ивановна,** род. 1926. Колхозница, к-з «Сталинский путь», д. Корякино.

**ДМИТРИЕВА Мария Михайловна,** род. 1907. Колхозница, с. Кувика.

**ДМИТРИЕВА Надежда Алексеевна,** род. 1903. Колхозница, к-з им. Красина.

**ДМИТРИЕВА Татьяна Константиновна,** род. 1905. Колхозница, к-з «Знамя труда», д. Вязовка.

**ДИМИТРОВСКАЯ Надежда Анисимовна.** Учитель Татищевской школы. Награждена медалью «За трудовое отличие» (1944).

**ДИМИТРОВСКИЙ Михаил Павлович.** Председатель к-за «Графиня».

**ДОБРЕНЬКОВА Мария Романовна,** с. Большая Каменка.

**ДОБРИНСКАЯ Анастасия Федоровна.** Колхозница, к-з им. ОКДВА.

**ДОБРИНСКАЯ Клавдия Кузьминична,** с. Кологривовка.

**ДОЛГОВ Николай Васильевич,** род. 1927. Колхозник, к-з «Крестьянский труд». В 1944 добровольно ушел на фронт. Награжден орденом Трудового Красного Знамени, медалью «За боевые заслуги».

**ДОЛГОВ Сергей Андреевич,** род. 1929, с. Нееловка.

**ДОЛГОВА Агафья Трофимовна,** род. 1920, с. Большая Каменка. Полевые и животноводческие работы, строительство оборонительных рубежей.

**ДОЛГОВА Александра Ивановна,** род. 1923. Колхозница, к-з «Новый быт», с. Нееловка.

**ДОЛГОВА Александра Устимовна,** род. 1914. Животноводческая ферма, к-з «Новый быт», с. Нееловка.

**ДОЛГОВА Анна Михайловна,** род. 1910. Колхозница.

**ДОЛГОВА Евдокия Ивановна,** род. 1910. Животноводческая ферма, к-з «Новый быт», с. Нееловка.

**ДОЛГОВА Валентина Дмитриевна,** род. 1926. Рабочая в подсобном хозяйстве, с. Идолга.

**ДОЛГОВА Валентина Петровна,** род. 1931, Духовничи. р-н. Учеба, разные работы в к-зе. Отличник народного просвещения, имеет звание «Старший учитель», награждена орденом Трудового Красного Знамени, с. Большая Каменка.

**ДОЛГОВА Екатерина Алексеевна,** с. Нееловка.

**ДОЛГОВА Наталья Николаевна,** род. 1928, с. Нееловка.

**ДОЛЖЕНКО Анна Максимовна.** Колхозница, к-з «Украинец».

**ДОРОДОНОВА М.Ф.** Медсестра, госпиталь.

**ДОЦЕНКО Мария Алексеевна,** род. 1920, с. Сокур.

**ДОРОДОНОВА Мария Федоровна,** род. 1911. Зав. столовой, сельскохозяйственной техникум.

**ДОРНИН М.Х.** Бригадир тракторной бригады.

**ДОРОФЕЕВ Никита Васильевич.** Председатель к-за «Графиня», д. Докторовка.

**ДОРОФЕЕВА Зоя Андреевна,** род. 1922. Санитарка в госпитале, г. Баку.

**ДОРОФЕЕВА Евдокия Ильинична,** род. 1903. Колхозница, к-з «Сталинский путь», с. Корякино.

**ДОРОФЕЕВА Мария Григорьевна.** Штурвальная на комбайне, конюх, к-зная конюшня, с. Малая Крюковка.

**ДОЦЕНКО Вера Васильевна,** род. 1923. Колхозница, к-з «1 мая», д. Побочное.

**ДРОГИНА Евдокия Васильевна,** род. 1910, с. Слепцовка.

**ДУБКОВ Степан Николаевич,** род. 1904. Бригадир пути, разъезд Никольский РУЖД.

**ДУБИК (ЛАЗАРЕВА) Анна Романовна.** Колхозница, к-з «Украинец».

**ДУБОВ Степан Васильевич,** род. 1888. Плотник, к-з «Знамя ударника».

**ДУБОВА Валентина Сергеевна.** Учитель в средней школе р.п. Татищево.

**ДУБОВА Софья Васильевна,** род. 1886. Колхозница, к-з «Знамя ударника».

**ДУБОВИК Елена Андреевна,** род. 1914. Колхозница, к-з «Украинец».

**ДУБОВИК Агрофена Ивановна,** род. 1908, с. Чаплинка, Чаплин. р-н, Днепропетровск. обл. Разные работы, с. Киево-Полтавка.

**ДУБОВСКИЙ Виктор Григорьевич.** Штурвальная, помощник бригадира тракторной бригады, с. Сокур.

**ДУБОВСКИЙ Виктор Тимофеевич,** род. 1928, с. Сокур.

**ДУБОВСКАЯ Ольга Федоровна,** род. 1927, с. Сокур.

**ДУВАНЦЕВА Мария Васильевна,** род. 1902. Колхозница, к-з «Знамя ударника».

**ДУДНИК Анисия Родионовна,** с. Сторожевка.



**ДУДНИК Валентина Романовна.** Тракторист, штурвальный на комбайне, прицепщик на тракторе, к-з «Красная заря», разнорабочая на строительстве аэродрома у ст. Синицино, Аткарск. р-н.

**ДУДНИК Мария Андреевна.**

**ДУНАЕВА А.Е.** Военный госпиталь, с. Октябрьский Городок.

**ДУНАЕВА Павла Александровна,** род. 1923, Вологод. обл. Учитель, сельхозработы.

**ДУНАЕВА Пелагея Ивановна,** род. 1925. Эвакуирована из Украины. В 1941 перегоняла скот в село Ягодная Поляна Саратов. обл., повараха в поле, телефонистка.

**ДУРАСОВА Мария Алексеевна,** род. 1912. Рабочая, Тимирязевская МТС.

**ДУРНОВА Евдокия Александровна,** род. 1925, с. Нееловка.

**ДУШЕВСКАЯ Антонина Герасимовна,** пос. Садовый.

**ДУШЕВСКИЙ Николай Яковлевич,** пос. Садовый.

**ДЬЯКОНОВ Николай Павлович,** род. Екатериновск. р-н. Тракторист, учетчик в к-зе.

**ДЬЯКОНОВА Нина Максимовна,** с. Вязовка.

**ДЬЯЧЕНКО Виктор Алексеевич.** Бригадир полеводческой бригады, к-з «Великое начало», с. Кувыка.

**ДЬЯЧЕНКО Нина Матвеевна,** род. 1928, с. Вязовка.

**ДЬЯЧЕНКО Пелагея Степановна,** род. 1912. Колхозница, к-з «Великое начало», с. Кувыка.

**ДЯДЮРА Степан Ефимович.** Председатель к-за «Дружба», с. Новый Сокур.

**ЕВГРАФОВА Нина.** Тракторист, к-з им. Чапаева, д. Глядковка.

**ЕВДОКИМОВ Анатолий Иванович,** род. 1926. Мастер, РУЖД.

**ЕВДОКИМОВ Иван Николаевич,** род. 1888. Рабочий РУЖД.

**ЕВДОКИМОВ Владимир Ефимович.** Колхозник, к-з «Украинец».

**ЕВДОКИМОВ Владимир Федорович,** пос. Садовый.

**ЕВДОКИМОВ Николай.** Тракторист Кологривовская МТС.

**ЕВДОКИМОВ Федор Иванович.** Председатель к-за им. Коминтерна.

**ЕВДОКИМОВ Федор Романович,** род. 1903. Начальник жд. ст. Татищево.

**ЕВДОКИМОВА А.С.,** с. Октябрьский Городок.

**ЕВДОКИМОВА Александра Павловна,** род. 1906. Колхозница, к-з им. Дзержинского.

**ЕВДОКИМОВА Анисья Федоровна,** род. 1895, д. Докторовка.

**ЕВДОКИМОВА Анна Степановна,** род. 1909. Колхозница, с. Кувыка.

**ЕВДОКИМОВА Вера.** Жд. милиция.

**ЕВДОКИМОВА Галина Федоровна,** с. Кологривовка.

**ЕВДОКИМОВА Евгения Федоровна,** род. 1926. Кассир, жд. ст. Татищево.

**ЕВДОКИМОВА Любовь Федоровна,** род. 1926. Тракторист, р.п. Татищево.

**ЕВДОКИМОВА Мария Степановна.** Рабочая РУЖД.

**ЕВДОКИМОВА Пелагея Антоновна,** род. 1909. Колхозница, с. Кувыка.

**ЕВЛЕНТЬЕВА Надежда Харитоновна,** род. 1906. Рабочая пути, ст. Курдюм.

**ЕВМЕНТЬЕВ Иван Андреевич,** род. 1896. Весовщик, Заготзерно.

**ЕВМЕНТЬЕВА Анастасия Петровна,** род. 1895. Доярка, к-з им. Крупской, д. Слепцовка.

**ЕВМЕНТЬЕВА Анна Петровна,** род. 1923. Колхозница, к-з «Гранит».

**ЕВМЕНТЬЕВА Евдокия Кузьминична,** род. 1896. Колхозница, к-з «Гранит».

**ЕВМЕНТЬЕВА Мария Дмитриевна,** род. 1895. Колхозница, к-з «Гранит».

**ЕВМЕНТЬЕВА Нина Григорьевна,** род. 1927. Тракторист, к-з им. Крупской, с. Слепцовка.

**ЕВСТАФЬЕВА Антонина.** Колхозница, к-з им. Сталина.

**ЕВСТАФЬЕВА Александра Васильевна,** род. 1922, с. Большая Ивановка. Водитель, трамвайное депо, г. Саратов.

**ЕВСТИГНЕЕВ Николай Иванович,** род. 1892. РУЖД.

**ЕВСТИГНЕЕВА Наталья Антоновна,** род. 1893.

**ЕВТЕЕВ Григорий Иванович.** Колхозник, к-з им. Крупской.

**ЕГОРОВ.** Бригадир тракторной бригады к-з Кирова, д. М. Крюковка

**ЕГОРОВ А.И.** Колхозник, к-з «Расцвет социализма».

**ЕГОРОВ А.Н.** Зав. МТМ Тимирязевской МТС.

**ЕГОРОВ Александр Андреевич,** род. 1915. Комбайнер, Тимирязевская МТС.

**ЕГОРОВ Александр Федорович,** род. 1892. Плотник, к-з им. Тимирязева.

**ЕГОРОВ Алексей Андреевич,** род. 1910. Зав. мастерскими, Тимирязевская МТС.

**ЕГОРОВ Алексей Васильевич,** род. 1895. Тракторист, Тимирязевская МТС. В феврале 1943 призван в армию.

**ЕГОРОВ Андриян Осипович,** род. 1894. Колхозник, к-з им. Тимирязева.

**ЕГОРОВ Василий Петрович.** Колхозник, к-з «Красная Заря», с. Куликовка.

**ЕГОРОВ Василий Васильевич,** род. 1891. Сторож, Тимирязевская МТС.

**ЕГОРОВ Василий Петрович,** род. 1905. Рабочий, Тимирязевская МТС.

**ЕГОРОВ Дмитрий Михайлович,** род. 1897. Зам. директора Сельхозтехникума.

**ЕГОРОВ Константин Васильевич,** род. 1927. Слесарь, Тимирязевская МТС.

**ЕГОРОВ Михаил Андриянович,** род. 1926. Бригадир тракторной бригады.

**ЕГОРОВ Николай Алексеевич,** род. 1926. Пастух, д. Елшанка.

**ЕГОРОВ Николай Иванович.** Колхозник, к-з им. Буденного.

**ЕГОРОВ Николай Николаевич,** род. 1927. Тракторист, к-з им. Тимирязева.

**ЕГОРОВ Петр Александрович,** род. 1896. Колхозник, к-з им. Тимирязева.

**ЕГОРОВ Федор Петрович,** род. 1918. Столяр, госпиталь.

**ЕГОРОВА Аграфена Петровна,** род. 1894. Колхозница, к-з им. Тимирязева.

**ЕГОРОВА Александра Петровна,** род. 1923. Учитель, НСШ, с. Кувыка.

**ЕГОРОВА Александра Федоровна,** род. 1892. Колхозница, к-з им. Тимирязева.

**ЕГОРОВА Анастасия Карповна,** род. 1905. Колхозница, к-з им. Тимирязева.

**ЕГОРОВА Анна Герасимовна.** Колхозница, к-з им. Буденного, д. Македоновка.

**ЕГОРОВА Антонина Алексеевна,** род. 1924. Колхозница.

**ЕГОРОВА Антонина Ивановна,** род. 1912. Медсестра, госпиталь.

**ЕГОРОВА Анна Николаевна,** род. 1906. Рабочая, госпиталь.





**ЕГОРОВА И.Д.** Тракторист на тракторе СТЗ. В 1942 имя занесено на областную Доску Почета, к-з им. Кирова, д. М. Крюковка.

**ЕГОРОВА Валентина Алексеевна**, род. 1918. Тракторист, полеводческая бригада, с. Октябрьский Городок.

**ЕГОРОВА Валентина Николаевна**, род. 1918. Тракторист, Тимирязевская МТС.

**ЕГОРОВА Валентина Степановна**, род. 1912, с. Октябрьский Городок.

**ЕГОРОВА Варвара Павловна**, род. 1900. Колхозница, к-з им. Тимирязева.

**ЕГОРОВА Вера Андрияновна**, род. 1929. Санитарка, госпиталь.

**ЕГОРОВА Вера Ивановна**, род. 1911. Агроном, Вязовская МТС.

**ЕГОРОВА В.М.** Колхозница, к-з «Красное знамя».

**ЕГОРОВА Евдокия Ильинична**, род. 1891. Колхозница, к-з им. Тимирязева.

**ЕГОРОВА Екатерина Федоровна**, род. 1919. Санитарка, госпиталь.

**ЕГОРОВА Елизавета Федоровна**, род. 1919. Учитель, Федоровская НСШ.

**ЕГОРОВА Лидия Сергеевна**, род. 1925. Учитель, с. Октябрьский Городок.

**ЕГОРОВА Любовь Николаевна**, с. Полчаниновка.

**ЕГОРОВА Мария Андреевна**, род. 1900. Колхозница, к-з им. Тимирязева.

**ЕГОРОВА Мария Васильевна**, род. 1915. Рабочая, подсобное хозяйство.

**ЕГОРОВА Мария Ивановна**. Прицепщик на тракторе ЧТЗ, тракторист, с 1943 – шофер Кологривовской МТС, с. Слепцовка.

**ЕГОРОВА Мария Даниловна**, род. 1894. Колхозница, к-з им. Тимирязева.

**ЕГОРОВА Мария Дмитриевна**, род. 1922. Медсестра, р.п. Татищево.

**ЕГОРОВА М.Г.** К-з им. Тимирязева.

**ЕГОРОВА Мария Михайловна**, пос. Садовый.

**ЕГОРОВА Мария Осиповна**, род. 1924, с. Октябрьский Городок.

**ЕГОРОВА М.П.** Колхозница, к-з им. Кирова.

**ЕГОРОВА Пелагея Григорьевна**, род. 1918, с. Октябрьский Городок.

**ЕГОРОВА Прасковья Анисимовна**, род. 1895. Колхозница, к-з «Путь Ленина».

**ЕГОРОВА Раиса Федоровна**, род. 1922. Санитарка, госпиталь.

**ЕГОРОВА Таисия Александровна**, род. 1924. Медсестра, госпиталь.

**ЕГОРОВА Татьяна**. Тракторист, к-з им. Кирова.

**ЕГУНОВ Алексей Филиппович**, род. 1897. Колхозник, к-з им. Крупской. В окт. 1943 вернулся с фронта.

**ЕГУНОВА Александра Алексеевна**, род. 1927. Рабочая, завод, г. Саратов.

**ЕГУНОВА Антонина Алексеевна**, род. 1929. Колхозница, к-з им. Крупской, с. Слепцовка

**ЕЛЕСИН Н.А.** Бригадир тракторной бригады.

**ЕЛЕСИНА Александра Васильевна**. Колхозница, к-з «Красная заря», с. Куликовка.

**ЕЛИЗАРОВА Полина Алексеевна**, род. 1903. Операционная сестра, госпиталь.

**ЕЛИСЕЕВ Алексей Петрович**, род. 1927. Полеводческая бригада, д. Елизаветино.

**ЕЛИСЕЕВ Иван Анисимович**, род. 1881. Колхозник, к-з «Знамя ударника».

**ЕЛИСЕЕВ Александр Кузьмич**, род. 1924. Тракторист, к-з «Великий перелом».

**ЕЛИСЕЕВ Кузьма Анисимович**, род. 1928. Конюх, к-з «Великий перелом».

**ЕЛИСЕЕВ Николай Васильевич**, род. 1926. Колхозник, д. Елизаветино.

**ЕЛИСЕЕВ Николай Кузьмич**, род. 1928. Колхозник, к-з «Великий перелом», д. Серебряковка.

**ЕЛИСЕЕВ Николай Петрович**, род. 1929. Тракторная бригада, к-з «Новое время», р.п. Татищево.

**ЕЛИСЕЕВА Аграфена Семеновна**, род. 1904. Колхозница, д. Елизаветино.

**ЕЛИСЕЕВА Александра Васильевна**, род. 1923. Колхозница, к-з «Великий перелом», д. Елизаветино.

**ЕЛИСЕЕВА Анна Макаровна**, род. 1916. Колхозница, к-з «Великий перелом».

**ЕЛИСЕЕВА Антонина Яковлевна**, р.п. Татищево.

**ЕЛИСЕЕВА Евгения Николаевна**, род. 1928. Нормировщица в МТС, пос. Садовый.

**ЕЛИСЕЕВА Евдокия Ильинична**, род. 1895. Колхозница, к-з «Великий перелом».

**ЕЛИСЕЕВА Екатерина Кузьминична**, род. 1916. Счетовод, к-з «Великий перелом», с. Б. Ивановка.

**ЕЛИСЕЕВА Зоя Александровна**. Лесоперевалочный пункт, р.п. Татищево.

**ЕЛИСЕЕВА Клавдия Федоровна**, род. 1925. Лесозаготовка в Архангельской обл., Швея.

**ЕЛИСЕЕВА Ксения Васильевна**, род. 1899. Колхозница, к-з «Великий перелом».

**ЕЛИСЕЕВА Мария Герасимовна**, род. 1898. Колхозница, к-з «Великий перелом», д. Елизаветино.

**ЕЛИСЕЕВА Мария Ивановна**, род. 1908. Колхозница, к-з «Новое время», д. Елизаветино.

**ЕЛИСЕЕВА Мария Яковлевна**, род. 1910. Колхозница, к-з «Новое время», д. Елизаветино.

**ЕЛИСЕЕВА Матрена Максимовна**, род. 1894. Колхозница к-з «Знамя ударника».

**ЕЛИСЕЕВА Ольга Алексеевна**, род. 1912. Колхозница, к-з «Новое время», д. Елизаветино.

**ЕЛИСТРАТОВ А.Д.** Колхозник, к-з «Расцвет социализма», д. Шевыревка.

**ЕЛИСТРАТОВ Алексей Гаврилович**. Тракторист.

**ЕЛИСТРАТОВ Владимир Николаевич**. Колхозник, к-з «Пятилетка».

**ЕЛИСТРАТОВ Николай Гаврилович**. Тракторист, к-з «Расцвет социализма».

**ЕЛИСТРАТОВА Мария Николаевна**, род. 1928. Военный госпиталь.

**ЕЛЬНОВА Екатерина Ивановна**, род. 1923. Учитель, Федоровская НСШ.

**ЕМЕЛЬЯНОВ Борис Петрович**, род. 1923. Комбайнер. В марте 1942 призван в армию. Награжден орденом Отечественной войны, медалью «За победу над Германией».

**ЕМЕЛЬЯНОВА Анна Ефстафьевна**, род. 1929.

**ЕМЕЛЬЯНОВА Анна Ильинична**, род. 1927. Доярка, МТФ, к-з им. Крупской, с. Слепцовка.



**ЕМЕЛЬЯНОВА Анна Никитична**, род. 1904. Колхозница, к-з им. Крупской, с. Слепцовка.

**ЕМЕЛЬЯНОВА Антонина Федоровна**, род. 1912. Колхозница, к-з им. Крупской, с. Слепцовка.

**ЕМЕЛЬЯНОВА Валентина Петровна**, род. 1930. Детские ясли. С 1943 — полевая бригада, с. Б. Ивановка.

**ЕМЕЛЬЯНОВА Евдокия Петровна**. Колхозница, к-з «Сталинский путь», пос. Коминтерн.

**ЕМЕЛЬЯНОВА Раиса Никитовна**, род. 1912. Колхозница, к-з им. Крупской, с. Слепцовка.

**ЕРАСТОВА Евдокия Ивановна**, род. 1899. Огородная бригада, с. Сторожевка.

**ЕРГАЛИЕВА Клавдия Ивановна**, род. 1926, с. Губаревка.

**ЕРЕМЕЕВА Наталья Фатеевна**, род. 1919. Коллектор в геологической партии. Награждена медалью «За трудовую доблесть», р.п. Татищево.

**ЕРЕМЕНКО Вера Семеновна**, род. 1928, р.п. Татищево.

**ЕРЕМИН Александр Федорович**, род. 1930, с. Хлебновка.

**ЕРЕМИН Егор Николаевич**. Механик Поповской МТС.

**ЕРМИНА Анастасия Трофимовна**, род. 1908. Колхозница, к-з им. Сталина.

**ЕРМИНА Антонина Ивановна**, род. 1903, с. Хлебновка.

**ЕРМИНА Дарья Григорьевна**, род. 1906. Колхозница, к-з им. Сталина, д. Федоровка.

**ЕРМИНА Екатерина Тимофеевна**, род. 1910. Колхозница, к-з им. Чапаева, д. Агаревка.

**ЕРМИНА Мария Ивановна**, род. 1921. Колхозница, к-з им. Чапаева, д. Агаревка.

**ЕРМИНА Мария Петровна**, род. 1910. Колхозница, к-з им. Чапаева, д. Агаревка.

**ЕРМАКОВ Константин Константинович**. Учитель, с. Слепцовка НСШ.

**ЕРМИЛОВ Иван Андреевич**, род. 1905. Тракторист, к-з им. Чкалова.

**ЕРМИЛОВА Александра Федоровна**, род. 1906. Колхозница, к-з им. Чкалова.

**ЕРМИЛОВА Анна Тимофеевна**, род. 1903. Колхозница, к-з им. Чкалова.

**ЕРМИЛОВА Елена Тимофеевна**, род. 1917. Колхозница, к-з им. Чкалова.

**ЕРМОЛАЕВ Александр**. Тракторист, Кологривовская МТС.

**ЕРМОЛАЕВ Алексей Александрович**. Рабочий на авиационном заводе.

**ЕРМОЛАЕВ Андрей Афанасьевич**, род. 1888. Колхозник, к-з «Мировая революция».

**ЕРМОЛАЕВ Виктор Иванович**, род. 1929. Колхозник, к-з «Пятилетка».

**ЕРМОЛАЕВ Иван Петрович**. Колхозник, к-з им. Сталина, д. Злобровка.

**ЕРМОЛАЕВ Иван Тимофеевич**, род. 1878. Плотник, к-з «Пятилетка».

**ЕРМОЛАЕВА Акулина Ефремовна**, род. 1880. Колхозница, к-з «Пятилетка».

**ЕРМОЛАЕВА Антонина Андреевна**. Колхозница, к-з «Пятилетка».

**ЕРМОЛАЕВА А.Н.** Колхозница, к-з им. Сталина, д. Злобровка.

**ЕРМОЛАЕВА Домна Никитична**. Звеньевая огородной бригады, к-з «Большевик», с. Карамышка.

**ЕРМОЛАЕВА Евдокия Николаевна**, с. Карамышка.

**ЕРМОЛАЕВА Екатерина Тимофеевна**, род. 1910. Колхозница, к-з «Пятилетка».

**ЕРМОЛАЕВА Лидия Андреевна**, род. 1922. Колхозница, к-з им. Дзержинского.

**ЕРМОЛАЕВА Наталья Николаевна**. Колхозница, к-з им. Сталина, д. Злобровка.

**ЕРМОЛАЕВА Нина Ивановна**, род. 1928. Колхозница, к-з «Мировая революция».

**ЕРМОЛАЕВА Мария Ивановна**, р.п. Татищево.

**ЕРОШИНА Евдокия Федоровна**, род. 1925. В 1941 мобилизована в трудовую бригаду, с. Полчаниновка.

**ЕРОШИНА Мария Васильевна**. Колхозница, к-з им. Дзержинского.

**ЕРШОВ Алексей Александрович**, род. 1931, с. Вязовка.

**ЕРШОВ Николай Александрович**, род. 1931, с. Вязовка.

**ЕРШОВ Сергей Васильевич**, род. 1886. Рабочий РУЖД.

**ЕРШОВА Александра**. Штурвальный, к-з «2 пятилетка».

**ЕРШОВА Анна Евсеевна**. Колхозница, к-з «2 пятилетка».

**ЕРШОВА Зоя Федоровна**, род. 1923, с. Вязовка.

**ЕРШОВА Клавдия**. Комбайнер, к-з «2 пятилетка».

**ЕРШОВА Мария Ивановна**, род. 1923. Рабочая, ст. Курдюм, РУЖД.

**ЕРШОВА Мария Яковлевна**, род. 1928, с. Вязовка.

**ЕРШОВА Матрена Петровна**, род. 1925. Работала на лесозаготовках, в к-зе, на железной дороге обходчиком, с. Кувыка.

**ЕРШОВА Пелагея Матвеевна**, р.п. Татищево.

**ЕСИНА Мария Федоровна**, р.п. Татищево.

**ЕСИПОВ Петр Степанович**, род. 1911. Машинист электропоезда.

**ЕФАНОВА Клавдия Ивановна**, род. 1926. Кочегар на паровозах, с. Карамышка.

**ЕФИМОВ Анатолий Андреевич**, род. 1928. Тракторная бригада к-за им. Чапаева.

**ЕФИМОВ Николай Петрович**, род. 1928. Колхозник, к-з им. Сталина.

**ЕФИМОВ Петр Андриянович**, род. 1925. Колхозник, к-з им. Сталина. В январе 1943 призван в армию.

**ЕФИМОВ Степан Ефимович**, с. Карамышка.

**ЕФИМОВ Федор Романович**, род. 1902. Начальник станции, разъезд Никольский, РУЖД.

**ЕФИМОВА Александра Васильевна**. Колхозница, к-з им. Чапаева.

**ЕФИМОВА Александра Тимофеевна**, род. 1929.

**ЕФИМОВА Анастасия Павловна**, род. 1912. В годы войны работала в г. Саратове.

**ЕФИМОВА Анна Михайловна**. Колхозница, к-з им. Чапаева.

**ЕФИМОВА Анна Степановна**, род. 1929, с. Хлебновка.

**ЕФИМОВА Антонина Васильевна**, род. 1923.

**ЕФИМОВА Галина Петровна**, род. 1930. К-з им. Дзержинского.

**ЕФИМОВА Дарья Игнатьевна**, род. 1910. Колхозница, к-з им. Сталина.

**ЕФИМОВА Елизавета Гавриловна**. Колхозница, к-з им. Дзержинского.

**ЕФИМОВА Мария Матвеевна**, род. 1924. К-з им. Чапаева, с. Глядовка.

**ЕФИМОВА Мария Матвеевна**, род. 1917, д. Чуевка. Бригадир полеводческой бригады.

**ЕФИМОВА Мария Павловна**, род. 1921. Комбайнер, к-з «Великий перелом».



**ЕФИМОВА Нина Ивановна**, род. 1931, с. Большая Федоровка. Учеба, помощь взрослым в полевых работах и в животноводстве.

**ЕФСТАФЬЕВ Дмитрий Ильич**. Колхозник, с. Б. Ивановка.

**ЕФРЕМОВ Василий Павлович**, род. 1928. Тракторист, к-з им. Крупской.

**ЕФРЕМОВ Николай Дмитриевич**, род. 1927. Колхозник, к-з им. Дзержинского, с. Б. Крюковка.

**ЕФРЕМОВ Павел Николаевич**, род. 1897. Бригадир, к-з им. Крупской.

**ЕФРЕМОВА Анна**. Тракторист, к-з им. Кирова.

**ЕФРЕМОВА Анна Васильевна**, род. 1916. Колхозница, к-з им. Крупской.

**ЕФРЕМОВА Антонина Анисимовна**, род. 1925. Колхозница, к-з им. Дзержинского.

**ЕФРЕМОВА Антонина Николаевна**, с. Полчаниновка.

**ЕФРЕМОВА Зоя Родионовна**, род. 1932. Детский сад, нянечка, р.п. Татищево.

**ЕФРЕМОВА Клавдия Федоровна**, с. Кологriровка.

**ЕФРЕМОВА Мария Анисимовна**, род. 1916. Колхозница, к-з им. Дзержинского.

**ЕФРЕМОВА Марфа Михайловна**. Колхозница, к-з им. Дзержинского.

**ЕФРЕМОВА Тамара Вячеславовна**, род. 1916. Рабочая, пищекомбинат.

**ЕФТЕЕВ Юрий Алексеевич**. Колхозник, к-з «Знамя труда».

**ЕФТЕЕВА Матрена Григорьевна**. Колхозница, д. Вязовка.

**ЖАДАН Елена Федоровна**. Комбайнер, тракторист в к-зе.

**ЖАДАНОВА Екатерина**. Ремонтная бригада.

**ЖАДАНОВА Лидия Алексеевна**, р.п. Татищево.

**ЖАДАНОВА Нина Дмитриевна**, род. 1905. Учитель, с. Корякино, секретарь парторганизации.

**ЖАРКИХ Любовь Михайловна**, с. Вязовка.

**ЖАРОВА Татьяна Тимофеевна**, род. 1898. Учитель Татищеской средней школы.

**ЖЕРДИН Михаил Павлович**. Лагерь №2.

**ЖЕРДИН Павел Семенович**, род. 1892. РУЖД.

**ЖЕРДИНА Мария Ивановна**. Животноводческая ферма.

**ЖЕРЗДЕВА Вера Васильевна**. Учитель, с. Кувыка.

**ЖИДКОВА Лидия Максимовна**, с. Идолга.

**ЖИДОВА М.Н.** Секретарь РК ВЛКСМ.

**ЖИГАЛОВА Елена Ивановна**, род. 1923. Ст. кондуктор на грузовых поездах (подвоз боеприпасов), дежурный по станции, жд. станция, г. Саратов.

**ЖИЖЕРИН Прокопий Прокопьевич**. Плугарь, к-з «Большевик».

**ЖИТКОВ Алексей Николаевич**, род. 1916. Зоотехник, с. Октябрьский Городок.

**ЖИТКОВА Людмила Васильевна**, род. 1919. Преподаватель, сельхозтехникум.

**ЖОГА Л.Ф.** К-з «13 лет РККА».

**ЖУК Тамара Андреевна**, с. Сторожевка.

**ЖУЛКАСОВА Анна Ивановна**, р.п. Татищево.

**ЖУРАВЛЕВ Петр Васильевич**, род. 1929. Рабочий, Заготзерно.

**ЖУРАВЛЕВА Анна Прокофьевна**. Окончив ремесленное училище работала в Приволжском.

**ЖУРАВЛЕВА Евдокия Осиповна**, род. 1901. Колхозница, к-з им. Сталина, с. Федоровка.

**ЖУРАВЛЕВА М.А.** Полеводческая бригада, к-з «Расцвет социализма».

**ЖУРАВЛЕВА Таисия Тимофеевна**, род. 1919. Медсестра, госпиталь.

**ЖУРБИНСКАЯ Мария Дементьевна**. Медработник, с. Вязовка.

**ЗАВЬЯЛОВ**. Тракторист, к-з «Новая жизнь».

**ЗАВЬЯЛОВА Александра Алексеевна**, род. 1923. Доярка, Подсобное хозяйство.

**ЗАГОРУЙКО Иван Федосович**, род. 1890. Рабочий, Вязовский лесопитомник.

**ЗАЗУЛЯ Анна Васильевна**. Тракторист в МТС, с. Полчаниновка.

**ЗАЗУЛЯ Анна Романовна**, с. Полчаниновка.

**ЗАЙЦЕВ Борис Сергеевич**, род. 1926. Учетчик тракторной бригады, к-з им. Красина.

**ЗАЙЦЕВ Василий Игнатович**, род. 1894. Заготзерно.

**ЗАЙЦЕВ И.** Колхозник, к-з «Мировая революция», с. Полчаниновка.

**ЗАЙЦЕВ Семен Игнатьевич**. Колхозник, к-з им. Купской.

**ЗАЙЦЕВ Сергей Егорович**, род. 1906. Председатель к-за им. Красина.

**ЗАЙЦЕВА Анна Григорьевна**, род. 1893. Колхозница, к-з им. Красина.

**ЗАЙЦЕВА Екатерина Владимировна**, род. 1907. Колхозница, к-з им. Красина.

**ЗАЙЦЕВА Елизавета Алексеевна** род. 1926. Колхозница, к-з им. Красина, с. Новополе.

**ЗАЙЦЕВА Елизавета Алексеевна**, род. 1899. Колхозница, к-з «Мировая революция».

**ЗАЙЦЕВА Мария**. Колхозница, к-з Великое начало, с. Кувыка.

**ЗАЙЧЕНКО Анна Васильевна**, р.п. Татищево.

**ЗАКАТИЛОВА Елизавета Степановна**, род. 1898. Колхозница, к-з «Победитель».

**ЗАМАШКИН Михаил Федорович**, род. 1911. Машинист, РУЖД.

**ЗАМАШКИНА**. Жд. ст. Татищево, рабочая.

**ЗАМАШКИНА Надежда Федоровна**, род. 1909. Колхозница, к-з «Путь Ленина».

**ЗАМЕДЛИН Василий**. Полеводческая бригада, сельхозартель им. К. Маркса.

**ЗАМОТОВА Нина Петровна**, с. Мизино-Лапшиновка.

**ЗАНКИНА Анна Егоровна**. Колхозница, х. Беседка.

**ЗАНОЗИНА Нина**. Агроном, к-з «Пятилетка», с. Курдюм.

**ЗАРЕЗИН Анатолий Алексеевич**, с. Октябрьский Городок.

**ЗАСЕДАТЕЛЕВ Петр Николаевич**, род. 1925. Колхозник, к-з «Великий перелом». В январе 1943 призван в армию.

**ЗАСЕДАТЕЛЕВА Екатерина Яковлевна**, род. 1905. Колхозница, с. Б. Ивановка.

**ЗАХАРОВ Прокофий Гаврилович**, род. 1893. Рабочий РУЖД.

**ЗАХАРОВА Александра Федоровна**, род. 1908. Колхозница, к-з «Новое время».

**ЗАХАРОВА Анна Васильевна**, с. Идолга.

**ЗАХАРОВА Антонина Анфиногентовна**, с. Сторожевка.

**ЗАХАРОВА Галина Ивановна**, род. 1926, с. Вязовка.

**ЗАХАРОВА Ксения Гордеевна**, род. 1907. Колхозница, к-з «Новое время».

**ЗАЦАРНАЯ Александра Николаевна**, с. Ильиновка.



**ЗАЧИНЯЕВ Александр Фролович**, с. Сторожевка.  
**ЗБРАЙЛОВА Мария Кузьминична**. Медсестра, с. Широкое.  
**ЗВЕРЕВ Николай Федорович**. Полеводческая бригада, животноводство, с. Большая Каменка.  
**ЗВЕРЕВА Анастасия Григорьевна**, с. Большая Каменка.  
**ЗВЕРЕВА Анна Васильевна**. Животноводческая бригада, с. Большая Каменка.  
**ЗВЕРЕВА Василиса Леонтьевна**, род. 1928, с. Вязовка.  
**ЗВЕРЕВА Матрена Ивановна**, род. 1912. Колхозница.  
**ЗВОНАРЕВ Алексей Иванович**, род. 1890. Колхозник, к-з им. Красина.  
**ЗВОНАРЕВ Василий Федорович**, род. 1910. Тракторист, к-з им. Красина.  
**ЗВОНАРЕВ Михаил Сергеевич**, род. 1928. Колхозник, к-з им. Красина.  
**ЗВОНАРЕВА Елизавета Васильевна**, род. 1909. Колхозница, к-з им. Красина.  
**ЗВОНАРЕВА Зоя Андреевна**, род. 1923. Тракторист, к-з им. Красина.  
**ЗВОНАРЕВА Ксения Алексеевна**, род. 1890. Колхозница, к-з им. Красина.  
**ЗВОНАРЕВА Пелагея М.**, род. 1907. Колхозница, к-з им. Красина.  
**ЗГИБНЕВА Антонина Алексеевна**, род. 1909. Колхозница, к-з «Новый быт», с. Нееловка.  
**ЗДРАЖЕВСКИЙ Виктор Иванович**, род. 1931, с. Сокур.  
**ЗЕЛЕНКИНА Анна Ефимовна**. Награждена орденом Трудового Красного Знамени.  
**ЗЕЛЕНКИНА Анна Михайловна**, с. Широкое.  
**ЗЕЛЕНКИНА Марфа Павловна**, род. 1887. Колхозница, к-з «Знамя ударника».  
**ЗЕЛЕНКИНА Матрена Елистратовна**, с. Широкое.  
**ЗЕЛЕНКОВА Александра**. Тракторист, к-з «13 лет Октября».  
**ЗЕМЛЯНСКАЯ Клавдия Михайловна**, род. 1928, с. Вязовка.  
**ЗЕМЛЯНУХИНА А.Д.** Колхозница, к-з им. Молотова.  
**ЗЕМЛЯНУХИН Владимир Семенович**. Полеводческая бригада, прицепщик на тракторе.  
**ЗЕМСКОВ Алексей Александрович**, с. Б. Ивановка.  
**ЗЕМСКОВ Алексей Егорович**. Колхозник, к-з «Великий перелом», с. Б. Ивановка.  
**ЗЕМСКОВ Алексей Михайлович**, род. 1927. Тракторист, к-з «Великий перелом».  
**ЗЕМСКОВ Андрей Васильевич**. Машинист лобогрейки.  
**ЗЕМСКОВ Владимир Егорович**, род. 1929. Колхозник, к-з «Великий перелом».  
**ЗЕМСКОВ Иван Егорович**. Колхозник, к-з «Великий перелом», с. Б. Ивановка.  
**ЗЕМСКОВ Николай Иванович**, род. 1929.  
**ЗЕМСКОВ Федор Иванович**. Колхозник, к-з «Великий перелом», с. Б. Ивановка.  
**ЗЕМСКОВА Аграфена Никитична**, род. 1923. Тракторная бригада, к-з «Великий перелом», с. Б. Ивановка.  
**ЗЕМСКОВА Александра Федоровна**, род. 1901. Колхозница, к-з «Великий перелом», с. Б. Ивановка.  
**ЗЕМСКОВА Анна**. Колхозница, к-з им. Крупской, с. Слепцовка.  
**ЗЕМСКОВА Анна Алексеевна**, род. 1916. К-з «Великий перелом», полеводческая бригада.  
**ЗЕМСКОВА Анна Васильевна**, род. 1917. Колхозница, к-з «Великий перелом», с. Б. Ивановка.

**ЗЕМСКОВА Анна Николаевна**, род. 1925. Колхозница, к-з «Великий перелом».  
**ЗЕМСКОВА Анна Павловна**, род. 1917. Колхозница, к-з «Великий перелом», с. Б. Ивановка.  
**ЗЕМСКОВА Анна Степановна**, род. 1915. Колхозница, к-з «Великий перелом», с. Б. Ивановка.  
**ЗЕМСКОВА Евдокия Андреевна**, род. 1905. Колхозница, к-з «Великий перелом», с. Б. Ивановка.  
**ЗЕМСКОВА Мария Артемьевна**, род. 1920. Колхозница, к-з «Великий перелом».  
**ЗЕМСКОВА Мария Васильевна**, род. 1925. Колхозница, к-з «Великий перелом», с. Б. Ивановка.  
**ЗЕМСКОВА Мария Дмитриевна**, род. 1923. Тракторная бригада, к-з «Великий перелом», с. Б. Ивановка.  
**ЗЕМСКОВА Мария Павловна**, род. 1920. Колхозница, к-з им. Дзержинского.  
**ЗЕМСКОВА Мария Прокофьевна**, род. 1930. Полеводческая бригада, к-з. Участник ВДНХ.  
**ЗЕМСКОВА Матрена Леонтьевна**, род. 1906. Колхозница, к-з «Великий перелом», с. Б. Ивановка.  
**ЗЕМСКОВА Нина Павловна**, род. 1929. Колхозница, к-з «Великий перелом», с. Б. Ивановка.  
**ЗЕМСКОВА Ольга Васильевна**, род. 1927. Молокозавод, с. Б. Ивановка.  
**ЗЕМСКОВА Ольга Константиновна**, род. 1927. Работа на Агрегатном заводе г. Саратова, где производили запалы для гранат.  
**ЗЕМСКОВА Ольга Федоровна**, род. 1908. Свиновод, подсобное хозяйство.  
**ЗЕМСКОВА Ольга Филипповна**, род. 1908. Колхозница, к-з «Великий перелом», с. Б. Ивановка.  
**ЗЕМСКОВА Ольга Яковлевна**, род. 1910. Колхозница, к-з «Великий перелом», с. Б. Ивановка.  
**ЗЕМСКОВА Прасковья Ананьевна**, род. 1908. Колхозница, к-з «Великий перелом».  
**ЗЕМСКОВА Прасковья Николаевна**, род. 1911. Колхозница, к-з «Твердый фундамент».  
**ЗЕМСКОВА Пелагея Ивановна**, род. 1903. Колхозница, к-з «Великий перелом», с. Б. Ивановка.  
**ЗЕМСКОВА Пелагея Илларионовна**, род. 1904. Колхозница, к-з «Твердый фундамент».  
**ЗЕМСКОВА Татьяна Семеновна**, род. 1916. Комбайнер, к-з «Великий перелом».  
**ЗЕНКИНА Мария Дмитриевна**, род. 1926, Сталинград. обл. Штурвальный на комбайне, работа в зернохранилищах, строительство оборонительных рубежей. В 1942 году работала в Сталинграде в госпиталях, на уборке улиц после бомбежек. Затем была командирована на восстановление консервного завода в с. Михайловка.  
**ЗЕНЮКОВА Маина Васильевна**, р.п. Татищево.  
**ЗИМЕНКОВА А.** Зав. Районо.  
**ЗИМИН Георгий Иванович**, с. Октябрьский Городок.  
**ЗИМИНА Мария Ивановна**, с. Октябрьский Городок.  
**ЗИМИНА Мария Константиновна**, р.п. Татищево.  
**ЗИНИНА Аграфена Никитична**, род. 1923. Колхозница, к-з «Великий перелом», с. Б. Ивановка.  
**ЗИНКИН О.** Директор Октябрьской школы  
**ЗИНЬКО Александра Тимофеевна**. Госбанк, р.п. Татищево.  
**ЗЛОБИН Иван Антонович**, род. 1899. Директор, Вязовская МТС.





**ЗЛОБИН Я.П.** Ремонтная мастерская Поповская МТС.  
**ЗЛОБИНА Анастасия Георгиевна.** Колхозница, к-з им. Сталина, д. Злобовка.  
**ЗМЕЕВ Федор Иванович,** род. 1926. Колхозник, к-з «Новый быт», с. Нееловка.  
**ЗМЕЕВА Мария Ивановна,** род. 1930, с. Нееловка.  
**ЗМЕЕВА Мария Сергеевна,** род. 1919. Счетовод, к-з им. Красина.  
**ЗМЕЕВА Наталья Григорьевна.** Колхозница.  
**ЗМЕЕВА Федосья Петровна,** род. 1901. Колхозница, к-з «Новый быт», с. Неловка.  
**ЗМЕЕНКО Прасковья Михайловна,** р.п. Татищево.  
**ЗОБНИН Александр Михайлович,** род. 1920. Колхозник, к-з «Мировая революция».  
**ЗОЛИН Федор Иванович,** род. 1928, с. Кологривовка. Слесарь на аэродроме, кочегар.  
**ЗОЛИНА Евдокия Петровна,** род. 1927, с. Кологривовка. Стрелочница на жд. станции Трофимовский Саратов. обл.  
**ЗОЛОМИХИН.** Председатель к-за «Твердый фундамент».  
**ЗОЛОТАВИН Николай Гаврилович,** род. 1929. Кузнец, с. Хлебновка.  
**ЗОЛОТАВИНА Александра Алексеевна,** род. 1929, с. Хлебновка.  
**ЗОЛОТАВИНА Мария Алексеевна,** с. Большая Каменка.  
**ЗОЛОТАВИНА Пелагея Корнеевна,** род. 1929. Лагерь №1.  
**ЗОЛОТАВИНА Прасковья Корнеевна,** род. 1929. Лагерь №1.  
**ЗОЛОТОВА Анна Васильевна,** род. 1899. Рабочая, КЭЧ.  
**ЗОТЕНКО Наталья Сергеевна.**  
**ЗОТОВА Антонина Афанасьевна,** род. 1928. Телятница.  
**ЗУБКОВА Валентина Осиповна,** род. 1925.  
**ЗУБКОВА Елена Григорьевна,** род. 1882. Сторож, к-з «Гранит».  
**ЗУБКОВА Мария.** Колхозница, к-з «Гранит».  
**ЗУБКОВА Мария Осиповна,** род. 1924. Колхозница, к-з им. Тимирязева.  
**ЗЯБЛИКОВА Евдокия Тимофеевна,** род. 1910. Рабочая, КЭЧ.  
  
**ИВАНОВ.** Председатель к-за «Знамя труда».  
**ИВАНОВ А.** Колхозник, к-з «Луч».  
**ИВАНОВ Н.** Колхозник, к-з «Луч».  
**ИВАНОВ Александр Денисович,** род. 1929, с. Вязовка.  
**ИВАНОВ Александр Иванович,** род. 1929. Рабочий, с-х артель «Дружба».  
**ИВАНОВ Александр Илларионович,** род. 1901.  
**ИВАНОВ Александр Федорович,** род. 1928. Тракторист, Тимирязевская МТС.  
**ИВАНОВ Алексей Владимирович,** род. 1930. Пахарь, с. Кувыка, токарь, с. Октябрьский Городок.  
**ИВАНОВ Алексей Михайлович,** род. 1927. Колхозник, к-з «Дружба», д. Новый Сокур. В 1944 призван в армию.  
**ИВАНОВ Анатолий Алексеевич.** Директор НСШ, с. Б. Ивановка. В мае 1942 призван в армию.  
**ИВАНОВ Анатолий Иванович,** род. 1927. Слесарь Тимирязевской МТС.  
**ИВАНОВ Андриян Иванович.** Бухгалтер, райлесхоз.  
**ИВАНОВ Антон Федорович,** род. 1888. Огородная бригада, к-з «Победитель», с. Мещановка.  
**ИВАНОВ Валентин Федорович,** род. 1928, с. Слепцовка.  
**ИВАНОВ Виктор Андреевич,** род. 1927. Колхозник, к-з «Красное знамя», д. Вязовка. В 1943 призван в армию.

**ИВАНОВ Владимир Васильевич.** Колхозник, к-з им. Тимирязева. Председатель ревизионной комиссии.  
**ИВАНОВ Владимир Егорович,** род. 1929, с. Октябрьский Городок.  
**ИВАНОВ Владимир Павлович,** с. М.-Лапшиновка.  
**ИВАНОВ Василий Петрович,** с.Новополе.  
**ИВАНОВ Виктор Дмитриевич,** род. 1925. Тракторист. В1942 призван в армию. Награжден медалью «За победу над Германией».  
**ИВАНОВ Иван Григорьевич.** Связист, ст. Кологривовка РУЖД.  
**ИВАНОВ Г.Г.** Секретарь парторганизации к-за «Большевик».  
**ИВАНОВ Григорий Дмитриевич,** род. 1889. Плотник, Заготзерно.  
**ИВАНОВ Григорий Ерасович,** род. 1879. Шорник, к- з им. Тимирязева.  
**ИВАНОВ Дмитрий Иванович,** род. 1888. Бухгалтер, сельхоз-техникум.  
**ИВАНОВ Иван Антонович,** род. 1897. Рабочий, РУЖД.  
**ИВАНОВ Иван Владимирович,** род. 1929. Рабочий, Тимирязевская МТС.  
**ИВАНОВ Иван Петрович,** род. 1923. Колхозник, к- з им. Красина. В марте 1942 призван в армию.  
**ИВАНОВ Иван Федотович,** род. 1893. Рабочий, с-х артель «Дружба».  
**ИВАНОВ Илларион Андреевич,** род. 1885. Столяр, Тимирязевская МТС.  
**ИВАНОВ Михаил Федотович,** род. 1931, с. Ильиновка. Работал в к-зе «Память Ильича, косил сено, на лошадах возил зерно на ст. Татищево, участвовал в посевных и уборочных работах.  
**ИВАНОВ Николай Федорович,** род. 1928, с. Вязовка.  
**ИВАНОВ Павел Михайлович,** род. 1890. Военный госпиталь.  
**ИВАНОВ Павел Яковлевич,** род. 1905. Рабочий, ст. Курдюм РУЖД.  
**ИВАНОВ Федор Ерасович,** род. 1882. Колхозник, к- з им. Тимирязева.  
**ИВАНОВ Федор Иванович,** род. 1927. Рабочий, с-х артель «Дружба».  
**ИВАНОВ Филипп Давыдович.** Колхозник, к-з «Великий перелом».  
**ИВАНОВ Я.П.** Браковщик Тимирязевской МТС.  
**ИВАНОВА.** Налоговый агент, с. Б. Ивановка.  
**ИВАНОВА А.А.,** род. 1910. Подсобное хозяйство в.ч. 29892.  
**ИВАНОВА Александра Ивановна,** род. 1926. Тракторист, комбайнер, к-з им. Сталина, д. Верхний Колышлей, Аткарск. р-н.  
**ИВАНОВА Анна Дмитриевна,** род. 1928, с. Слепцовка.  
**ИВАНОВА Анна Семеновна,** род. 1900. Доярка, к-з им. Тимирязева.  
**ИВАНОВА Анна Степановна,** род. 1912. Председатель Кувыковского сельсовета.  
**ИВАНОВА Антонина Илларионовна,** род. 1906. Учитель Н.-Сокурской школы.  
**ИВАНОВА.** Животновод, к-з «Твердый фундамент».  
**ИВАНОВА Агафья Степановна.** Колхозница, к-з «Красное знамя».  
**ИВАНОВА Александра.** Колхозница, к-з «Большевик»,с. Камышка.  
**ИВАНОВА Александра Андрияновна,** род. 1912. Повар.  
**ИВАНОВА Александра Васильевна,** род. 1923. Тракторная бригада.



**ИВАНОВА Александра Ивановна**, род. 1926. Тракторист, комбайнер.

**ИВАНОВА Александра Сергеевна**, род. 1920. Служащая, госбанк.

**ИВАНОВА Анастасия Терентьевна**, род. 1896. Колхозница, к-з «Пятилетка», с. Курдюм.

**ИВАНОВА Анна Варламовна**, род. 1904. Колхозница, к-з «Твердый фундамент».

**ИВАНОВА Анна Васильевна**. Медик.

**ИВАНОВА Анна Ивановна**, род. 1901. Рабочая, госбанк.

**ИВАНОВА Анна Наумовна**, род. 1877. Тракторист, к-з им. Дзержинского.

**ИВАНОВА Анна Романовна**, род. 1906. Колхозница, к-з «Красное знамя», д. Вязовка.

**ИВАНОВА А.С.** Доярка, к-з им. Тимирязева.

**ИВАНОВА Анна Семеновна**. Колхозница, с. Октябрьский Городок.

**ИВАНОВА Анна Федоровна**, род. 1918, с. Губаревка.

**ИВАНОВА Валентина Антоновна**, р.п. Татищево.

**ИВАНОВА Валентина Григорьевна**, род. 1929. Библиотекарь, ст. Кологривовка.

**ИВАНОВА Евдокия Ивановна**, с. Сторожевка.

**ИВАНОВА Екатерина Владимировна**, р.п. Татищево.

**ИВАНОВА Екатерина Федоровна**, род. 1917. Колхозница, к-з «Красное знамя».

**ИВАНОВА Елена Александровна**, род. 1918, с. Октябрьский Городок.

**ИВАНОВА Елена Григорьевна**. МТФ, к-з им. Тимирязева.

**ИВАНОВА Екатерина Никитична**. Колхозница, с. Мизино-Лапшиновка.

**ИВАНОВА Екатерина Федоровна**, род. 1923. Учитель, НСШ, с. Кувыка.

**ИВАНОВА Елизавета Ан.**, род. 1909. Колхозница, к-з им. Красина.

**ИВАНОВА Ефросинья Романовна**, с. М.-Лапшиновка.

**ИВАНОВА Ефросинья Максимовна**, род. 1896. Колхозница, к-з «Мировая революция».

**ИВАНОВА Ираида Александровна**, род. 1925. Санитарка, госпиталь.

**ИВАНОВА Зинаида Васильевна**, род. 1914. Повар, столовая Вязовской МТС.

**ИВАНОВА Клавдия Сергеевна**, род. 1918. Кладовщик, сельхозтехникум.

**ИВАНОВА Лариса Владимировна**. Санитарка в госпитале.

**ИВАНОВА Марина Павловна**, р.п. Татищево.

**ИВАНОВА Мария**. Колхозница, к-з «Батрак».

**ИВАНОВА Мария Алексеевна**, род. 1926. Полевые работы, с 1942 – тракторист, бригадир тракторной бригады, к-з им. Тимирязева, мастер по выпечке хлеба для воинской части полка №358.

**ИВАНОВА Мария Васильевна**, род. 1924. Колхозница, к-з «Твердый фундамент».

**ИВАНОВА Мария Григорьевна**, род. 1902. Уборщица, Октябрьское сельпо.

**ИВАНОВА Мария Григорьевна**, род. 1916, с. Варыпаевка, Аткарск. Учетчик на ферме, строительство оборонительных рубежей.

**ИВАНОВА Мария Ефимовна**, род. 1913. Колхозница, к-з «Твердый фундамент».

**ИВАНОВА Мария Ивановна**. Колхозница, с. Идолга.

**ИВАНОВА Мария Ильинична**, род. 1925. Птичница, к-з «Великий перелом», строительство оборонительных рубежей, траншеи под газопровод «Саратов-Москва», с. Ивановка.

**ИВАНОВА Мария Ильинична**, род. 1921. Рабочая, Заготзерно.

**ИВАНОВА Мария Михайловна**, род. 1929, с. Вязовка.

**ИВАНОВА Мария Павловна**, род. 1928. Токарь на заводе.

**ИВАНОВА Мария Федоровна**, род. 1907. Колхозница, к-з «Великий перелом», с. Ивановка.

**ИВАНОВА Мария Федоровна**, род. 1927. Колхозница, развезд. Никольский.

**ИВАНОВА Мария Яковлевна**. Рабочая на жд. станции, р.п. Татищево.

**ИВАНОВА Марфа Владимировна**, род. 1895. Колхозница, к-з «Победитель».

**ИВАНОВА Матрена Петровна**, род. 1897. Колхозница, к-з «Знамя ударника».

**ИВАНОВА Н.Е.** Колхозница, к-з им. Сталина.

**ИВАНОВА Надежда Михайловна**, род. 1917. Колхозница, к-з «Твердый фундамент».

**ИВАНОВА Наталья**. Тракторист.

**ИВАНОВА Наталья Григорьевна**, род. 1925.

**ИВАНОВА Нина Егоровна**, род. 1921. Медсестра. В 1943 ушла добровольно на фронт. Награждена медалью «За отвагу».

**ИВАНОВА Нина Петровна**, род. 1920. Агротехник. В ноябре 1941 призвана в армию.

**ИВАНОВА Ольга Семеновна**. Тракторист, к-з «Красная Заря». В 1944 награждена Почетной грамотой обкома ВКП(б) и облисполкома совета депутатов трудящихся.

**ИВАНОВА Ольга Сергеевна**. Работник столовой, госпиталь.

**ИВАНОВА Пелагея Ивановна**, род. 1894. Доярка, к-з им. Красина.

**ИВАНОВА Пелагея Яковлевна**, род. 1905. Колхозница, к-з «Твердый фундамент».

**ИВАНОВА Раиса**. Колхозница, к-з «Батрак».

**ИВАНОВА Софья Анисимовна**, род. 1906. Учитель Татищевской средней школы.

**ИВАНОВА Татьяна Андреевна**, род. 1900. Колхозница, к-з им. Красина, д. Новополе.

**ИВАНОВА Татьяна Павловна**. Лаборант, госпиталь.

**ИВАНОВА Татьяна Петровна**, род. 1911. Молокосборщица, д. Новый Сокур.

**ИВАНОВА Раиса Петровна**, с. Октябрьский Городок.

**ИВАНОВА Татьяна Никифоровна**, род. 1926. Полеводческая бригада.

**ИВАННИКОВА Анна Дмитриевна**, с. Слепцовка.

**ИВАННИКОВА Антонина Николаевна**, с. Полчаниновка.

**ИВАННИКОВА Екатерина Игнатьевна**, с. Ягодная Поляна.

**ИВАННИКОВА Ирина Игнатьевна**, с. Ягодная Поляна.

**ИВАННИКОВА Мария Филипповна**, род. 1928. Заправщик, полеводческая бригада, Базарно-Карабулак. р-н.

**ИВАННИКОВА Марина Калиновна**. Была эвакуирована с Украины. Бригадир овощеводческой бригады, с. Ягодная Поляна.

**ИВАХ Тамара Александровна**, р.п. Татищево.

**ИВЛЕВ Антон Григорьевич**, род. 1929. Колхозник, к-з им. Дзержинского.

**ИВЛЕВА Александра Григорьевна**, род. 1919. Колхозница, к-з им. Дзержинского.

**ИВЛЕВА Анна Григорьевна**, род. 1926. Колхозница, к-з им. Дзержинского.



**ИВЛЕВА Евдокия Васильевна**, род. 1900. Колхозница, к-з им. Дзержинского.

**ИВЛЕВА Мария Григорьевна**, род. 1921. Колхозница, к-з им. Дзержинского.

**ИВЛИЕВ Д.** Поповская МТС.

**ИВЛИЕВ Геннадий Алексеевич**, с. М.-Лапшиновка.

**ИВЛИЕВ Петр Сергеевич**. С 1944 – бригадир тракторной бригады, к-з. им. Сталина, с. Федоровка

**ИВЛИЕВА**. Телятнича, к-з. им. Сталина, с. Федоровка.

**ИВЛИЕВА Александра Ивановна**, род. 1925. Колхозница, к-з им. Кирова, с. М. Крюковка.

**ИВЛИЕВА Анна Григорьевна**, с. Полчаниновка.

**ИВЛИЕВА Антонина Анисимовна**, род. 1925. Колхозница, к-з им. Кирова, с. М. Крюковка.

**ИВЛИЕВА Е.Е.** Колхозница, к-з им. Кирова

**ИВЛИЕВА Екатерина Ефимовна**, род. 1904. Служащая.

**ИВЛИЕВА Пелагея Павловна**, род. 1922. Свиновод, подсобное хозяйство.

**ИГНАТОВ Иван Герасимович** род. 1928. Колхозник, к-з им. Сталина, с. Большая Федоровка.

**ИГНАТОВ Николай Герасимович**. род. 1927. Колхозник, к-з им. Сталина. В 1943 призван в армию.

**ИГНАТОВ Николай Петрович**, род. 1926. Колхозник, к-з им. Сталина. В ноябре 1943 призван в армию.

**ИГНАТОВ Прохор Григорьевич**, род. 1902. Колхозник, к-з им. Сталина.

**ИГНАТОВА Александра Егоровна**, род. 1920. Колхозница, к-з «Победитель».

**ИГНАТОВА Аграфена Петровна**, род. 1905. Колхозница, к-з им. Сталина.

**ИГНАТОВА Анна Игнатьевна**, род. 1901. Колхозница, к-з им. Сталина.

**ИГНАТОВА Анна Степановна**, род. 1929. Колхозница, к-з им. Сталина.

**ИГНАТОВА Валентина Васильевна**, род. 1929, р.п. Татищево.

**ИГНАТОВА Ольга Степановна**, род. 1926. Колхозница, к-з им. Сталина.

**ИГНАТОВА Пелагея Ивановна**, род. 1897. Доярка, к-з им. Сталина.

**ИГНАТОВА Степанида Дмитриевна**, род. 1905. Колхозница, к-з им. Сталина.

**ИЗОСИМОВА Мария Николаевна**, род. 1932. Животноводческая ферма.

**ИЛЬИН Анатолий**. Разные работы, к-з им. Чапаева, с. Глядково.

**ИЛЬИН Григорий Андреевич**. Колхозник, с. Б. Ивановка.

**ИЛЬИН Дмитрий Иванович**, род. 1879. Сторож, нефтебаза, с. Октябрьский Городок.

**ИЛЬИНА Анна Дмитриевна**, род. 1921. Медсестра, госпиталь.

**ИЛЬИНА Анна Дмитриевна**, род. 1888. Огородная бригада, к-з им. Тимирязева.

**ИЛЬИНА Анна Осиповна**, род. 1908. Дезинфектор, госпиталь.

**ИЛЬИНА Анна Петровна**, род. 1925. Доярка, к-з «Великий перелом», с. Ивановка.

**ИЛЬИНА Антонина Сергеевна**, род. 1910. Уборщица, аптека, с. Октябрьский Городок.

**ИЛЬИНА Вера**, род. 1903. Колхозница, к-з им. Тимирязева.

**ИЛЬИНА Евдокия Ивановна**, род. 1918. Воспитатель в детском саду, с. Октябрьский Городок.

**ИЛЬИНА Мария Васильевна**. Библиотекарь, сельскохозяйственный техникум, уход за ранеными, госпиталь.

**ИЛЬИНА Ольга Осиповна**, род. 1927. Колхозница, к-з «Великий перелом».

**ИЛЮШКИНА Мария Федоровна**, род. 1921. Колхозница, к-з «Красное знамя».

**ИЛЮШИНА Агафья Егоровна**, род. 1897. Колхозница, к-з «Мировая революция».

**ИОНОВ Федор Матвеевич**. Полевая бригада, к-з им. Чапаева, д. Глядково.

**ИОНОВА Анастасия Васильевна**, с. Октябрьский Городок.

**ИОНОВА Евдокия Михайловна**, род. 1910. Колхозница, к-з «Великий перелом».

**ИОНОВА Евдокия Петровна**, с. Слепцовка.

**ИОНОВА Нина Семеновна**, род. 1929, с. Вязовка.

**ИРГИНСКАЯ Елена Федоровна**, род. 1923. Тракторист, к-з «1мая», д. Побочное.

**ИРГИНСКАЯ Мария Васильевна**, род. 1927. Колхозница, к-з «1мая», д. Побочное.

**ИРИНАРХОВ Кузьма Константинович**. Гл. бухгалтер, к-з им. Тимирязева.

**ИРИНАРХОВА Зинаида Михайловна**, род. 1931. Полевая бригада.

**ИСАЕВ Иван Александрович**, род. 1885. Колхозник, к-з им. Красина.

**ИСАЕВ Николай Иванович**, род. 1902. Райотдел НКВД.

**ИСАЕВА Александра Федоровна**. Животноводческая ферма, с. Идолга.

**ИСАЕВА Анастасия Ивановна**, род. 1924. Рабочая, торфопереработка.

**ИЩЕНКО Акулина Пантелеевна**. Колхозница, к-з им. Калинина.

**ИЩЕНКО Анна Логвиновна**, с. Октябрьский Городок.

**ИЩЕНКО Борис Самуилович**, род. 1927. Слесарь, Тимирязевская МТС.

**ИЩЕНКО Николай**. Тракторист.

**ИЩЕНКО Нина Ивановна**. Колхозница, к-з им. Калинина.

**ИЩЕНКО Самуил Андреевич**. Колхозник, к-з им. Тимирязева.

**КАБОСКИН Николай Сергеевич**. Колхозник, к-з им. Коминтерна.

**КАБОСКИНА Елена Ильинична**, род. 1900. Колхозница, к-з им. Коминтерна.

**КАБОСКИНА Мария Ильинична**, род. 1900. Колхозница, к-з им. Коминтерна.

**КАГУЛИН Алексей**. Колхозник, к-з «Новая жизнь».

**КАЗАКОВА Анна Васильевна**, род. 1922. Тракторист, к-з «Великое начало», с. Кувька.

**КАЗАКОВА Евдокия Романовна**, с. Идолга.

**КАЗАКОВА Екатерина Федоровна**, род. 1900. Колхозница, к-з «Гранит».

**КАЗАКОВА Ефросинья Михайловна**, с. Корсаковка.

**КАЗАКОВА Клавдия Федоровна**. Полевод, к-з «Новый путь». В 1942 – участник районного слета женского колхозного актива.

**КАЗАКОВА П.** Колхозница, к-з «Новый путь»

**КАЗАРИНА Клавдия Константиновна**, род. 1926. РайЗО.

**КАЗАРИНОВА Татьяна Федоровна**, род. 1907, с. Мещановка.

**КАЗИЗОВ Хайрулла Ерошкевич**, с. Широкое.



**КАЗИЗОВА Шамшамед**, с. Широкое.  
**КАЛАШНИКОВА(МЕНТАЛЛОВА) Вера Аркадьевна**. Учитель, с. Курдюм.

**КАЛИМАН Леонтий Гаврилович**, род. 1891. Заведующий МТФ, к-з «Украинец», с. Киево-Полтавка.

**КАЛИМАН Николай Леонтьевич**, род. 1926. Конюх, к-з «Украинец», секретарь комсомольской организации.

**КАЛИМАН Татьяна Леонтьевна**, род. 1921. Первая женская тракторная бригада Кологривовской МТС, к-з «Украинец».

**КАЛИМАН Федосья Емельяновна**, род. 1893. Колхозница, к-з «Украинец».

**КАЛИНА Е.** Участковый агроном, Поповская МТС.

**КАЛИНИН**. Колхозник, к-з «Луч».

**КАЛИНИНА Екатерина Петровна**. Эвакуирована из Украины. Комбайнер, с. Ягодная Поляна.

**КАЛИНИНА Елена Максимовна**. Эвакуирована из Украины. Полеводческая бригада, молотобоец, колхозная кузница, с. Ягодная Поляна.

**КАЛИНИНА Мария Александровна**. Учитель, НСШ, с. Курдюм.

**КАЛУГИНА Анна Максимовна**, род. 1925. Заготзерно.

**КАЛЯДИНА Наталья Семеновна**, р.п. Татищево.

**КАЛЯПИНА Прасковья Михайловна**, род. 1925. Рабочая, Заготзерно.

**КАМНЕВ Василий Иванович**, род. 1895. Рабочий, РУЖД.

**КАМНЕВА Мария Васильевна**, род. 1896. Фармацевт, Октябрьская аптека.

**КАНДАЛОВ Александр Павлович**, род. 1930, с. Вязовка.

**КАПКОВА Анна Гавриловна**, род. 1925, с. Октябрьский Городок.

**КАПТИЛОВА Татьяна Григорьевна**, род. 1920. Акушерка.

**КАПЫРИНА Матрена Ивановна**, с. Большая Каменка.

**КАРАВАЙ Петр Герасимович**. Рабочий, РУЖД.

**КАРАСЕВ Николай Васильевич**, род. 1928. Татищевская пекарня.

**КАРАСЕВА Александра Ивановна**, род. 1902. Колхозница, к-з «Знамя ударника», с. Идолга.

**КАРАСЕВА Мария Николаевна**, род. 1914, с. Идолга.

**КАРАЧЕНКОВ Александр Харитонович**, род. 1905. Заготзерно.

**КАРАЧЕНКОВ Михаил Харитонович**, род. 1908. Колхозник, к-з «18 партсъезд», д. Ильиновка.

**КАРАЧЕНКОВ Федор Антонович**, род. 1903. Слесарь, ст. Саратов-2 РУЖД.

**КАРАЧЕНКОВА Прасковья Сергеевна**, род. 1906. Колхозница, к-з «18 партсъезд», д. Ильиновка.

**КАРЕВ Иван Никитич**, род. 1891. Лесник, лесхоз.

**КАРЕВ Василий Матвеевич**, род. 1888. Колхозница, к-з «Гранит».

**КАРЕВА Александра Лукьяновна**, род. 1925. Колхозница, р.п. Татищево.

**КАРЕВА Александра Михайловна**, р.п. Татищево.

**КАРЕВА Александра Тимофеевна**, род. 1923. Учитель, д. Зеленкино.

**КАРЕВА Анастасия Андреевна**, род. 1903. Звеньевая, к-з «Гранит».

**КАРЕВА Анастасия Федоровна**, род. 1909. Колхозница, к-з «Гранит».

**КАРЕВА Анна Кузьминична**, род. 1925, д. Докторовка.

**КАРЕВА Анна Федоровна**, с. Сторожевка.

**КАРЕВА Вера Владимировна**, род. 1912. Стрелочница, ст. Саратов РУЖД.

**КАРЕВА Евдокия Матвеевна**, род. 1899. Колхозница, к-з «Гранит».

**КАРЕВА Елена Васильевна**, с. Докторовка.

**КАРЕВА Мария Григорьевна**, род. 1903. Колхозница, к-з «Гранит».

**КАРЕВА Наталья Юзивна**, с. Докторовка.

**КАРИМОВА Рысканым Батыковна**, род. 1915, с. Вязовка.

**КАРМАЗИНА Мария Макаровна**, род. 1893. Колхозница, к-з «Мировая революция».

**КАРПЕНКО Александра Федоровна**, род. 1925. Колхозница, пос. Садовый.

**КАРПЕНКО Н.А.** Председатель к-за им. Тельмана.

**КАРПИНСКАЯ Н.М.** К-з «Красный партизан».

**КАРПОВ Николай Абрамович**, род. 1928, с. Вязовка.

**КАРПОВ Николай Сергеевич**, род. 1927, с. Сокур.

**КАРПОВА Анна Максимовна**, род. с. Октябрьский Городок, санитарка, хирургическая сестра, эвакогоспиталь.

**КАРПОВА Антонина Константиновна**, р.п. Татищево.

**КАРПОВА Мария Леонтьевна**, род. 1929, с. Вязовка.

**КАРПОВА Мария Родионовна**, с. Карамышка.

**КАРПЮК Леонид Романович**, с. Полчаниновка.

**КАРТАМЫШ (ОРЛОВА) Зинаида Федоровна**. Тракторист Тимирязевской МТС.

**КАРТЫШЕВА Мария Дмитриевна**. Счетовод, к-з «Пятилетка».

**КАРЬЕВ Виктор Дмитриевич**. Тракторист, к-з «Гранит».

**КАРЬЕВА В.Т.** Колхозница, к-з «Гранит», д. Докторовка.

**КАРЬЕВА С.Ф.** Колхозница, к-з «Гранит», д. Докторовка.

**КАРЬЕВА Татьяна Ивановна**. Нянечка, детский сад.

**КАТКОВА Анастасия Леонтьевна**, с. М.-Лапшиновка.

**КАТРУШЕНКО Федор Алексеевич**, р.п. Татищево.

**КАЧУГОВА Екатерина Васильевна**, род. 1901. Редактор газеты «Сталинский путь».

**КАШЕВ З.П.** Бригадир тракторной бригады, Поповская МТС.

**КАШЕВ Николай Васильевич**, род. 1926. В 1943 призван в армию, с. Идолга.

**КАШЕВ Сергей Андреевич**. Сторож, к-з «Знамя ударника», с. Идолга.

**КАШЕВ Петр Васильевич**, род. 1908, с. Идолга.

**КАШЕВ Петр Герасимович**, род. 1901. Бригадир полеводческой бригады, к-з «Знамя ударника», с. Идолга.

**КАШЕВА Александра Дмитриевна**. Колхозница, к-з «Знамя ударника».

**КАШЕВА Анна Ивановна**, род. 1908. Колхозница, к-з «Знамя ударника», с. Идолга.

**КАШЕВА Евдокия Яковлевна**. Колхозница, к-з «Мировая революция».

**КАШЕВА Елена Сергеевна**, род. 1892. Колхозница, к-з «Знамя ударника», с. Идолга.

**КАШЕВА Елена Федоровна**, род. 1888. Колхозница, к-з «Знамя ударника», с. Идолга.

**КАШЕВА Ольга Георгиевна**, род. 1908, с. Идолга.

**КАШЕВА Ольга Михайловна**, род. 1910. Татищевский райисполком.

**КАШЕВАРОВ Иван Ефграфович**, род. 1905. Гл. агроном, РайЗО.

**КАШИРОВА Домна Степановна**, род. 1922. Колхозница, к-з им. Коминтерна.





**КАШНИКОВА Антонина Ивановна**, род. 1921. Разные работы, с. Ильиновка, строительство оборонительных рубежей.

**КЕКОВ Степан Афанасьевич**, род. 1908. Плотник, к-з «Пятилетка».

**КЕКОВА**. Мещановское Райпо.

**КЕКОВА Екатерина Михайловна**, род. 1891. Колхозница, к-з «Пятилетка».

**КЕКОВА Ольга Корнеевна**, род. 1911. Кладовщик, к-з «Пятилетка».

**КЕРКИНСКАЯ Вера Захаровна**, род. 1921. Рабочая, артель «Промультикомбинат».

**КИНДЕРКНЕХТ Яков Яковлевич**, род. 1917, с. Октябрьский Городок.

**КИРЕЕВ Андрей Михайлович**, род. 1918. Рабочий, подсобное хозяйство.

**КИРЕЕВ Николай Константинович**, род. 1926, с. Мещановка. Уборка урожая, учеба в ремесленном училище, подсобный рабочий, с 1944 по 1945 – мастер производственного обучения, столяр, авиазавод №213. Почетный гражданин Татищевского района.

**КИРЕЕВ Петр Филиппович**. Комбайнер Поповской МТС, к-з «Новая жизнь».

**КИРЕЕВА Анна Андреевна**, род. 1905. Служащая, Райфо.

**КИРЕЕВА Анна Федоровна**, род. 1906. Сторож, ст. Курдюм РУЖД.

**КИРЕЕВА Антонина Кузьминична**, род. 1926. Рабочая, Заготзерно.

**КИРЕЕВА Мария Васильевна**, ст. Кологривовка.

**КИРЕЕВА Мария Федоровна**, р.п. Татищево.

**КИРЕЕВА Элеонора Николаевна**, род. 1929. Служащая, ГОСПРАХ.

**КИРИЛЛИН Иван Егорович**, род. 1897. Путевой обходчик, разъезд Никольский РУЖД.

**КИРИЛЛИНА Александра Никифоровна**, р.п. Татищево.

**КИРИЛЛОВ**. Председатель Глядковского сельского совета.

**КИРИЛЛОВА Антонина Ильинична**, род. 1919. Колхозница, к-з «Красное знамя», д. Вязовка

**КИРИЛЛОВА Александра Филипповна**, род. 1921. Рабочая на молочном заводе, с. Кологривовка.

**КИРИЛЛОВА Валентина Александровна**, род. 1923, с. Октябрьский Городок.

**КИРИЛЛОВА Клавдия Ивановна**, род. 1926. Комбайнер. С 1944 – з-д «Серп и Молот».

**КИРИЛЛОВА Клавдия Петровна**. Тракторист, штурвальный на комбайне, ст. Кологривовка.

**КИРИЛЛОВА Наталья Михайловна**, род. 1897. Рабочая, сельхозтехникум.

**КИРИЧЕНКО Мария Васильевна**, род. с. Преображенка, Балтайск. р-н. Сбор хлопка, Таджикистан, формовщица, ремонтный з-д.

**КИРИЧЕНКО Владимир Иванович**, род. 1919, с. Неловка.

**КИРИЧЕНКО Мария Васильевна**, с. Б. Ивановка.

**КИРКОВА Анна Григорьевна**. Колхозница, к-з «12 лет Октября», д. Поповка.

**КИРОВА Валентина Васильевна** Рабочая, Вязовский плодопитомник.

**КИРОВА Мария Алексеевна**, род. 1918, с. Идолга.

**КИРОВА Елизавета Григорьевна**, род. 1924, с. Идолга Разнорабочая, к-з, с. Новополе.

**КИРЮХИНА Александра Ивановна**, род. 1918, с. Вязовка.

**КИРЯСОВА Валентина Ивановна**. РУЖД. Награждена орденом «Знак Почета», р.п. Татищево.

**КИСЕЛЕВ Василий Иванович**. Колхозник, к-з им. Буденного.

**КИСЕЛЕВ Николай Иванович**. Колхозник, к-з им. Буденного.

**КИСЕЛЕВ Павел Петрович**. Колхозник, к-з им. Буденного.

**КИСЕЛЕВА Александра Степановна**, род. 1923. Разнорабочая, бригадир, полеводческая бригада, к-з им. Буденного, д. Македоновка.

**КИСЕЛЕВА Анна Павловна**. Колхозница, к-з им. Буденного.

**КИСЕЛЕВА Анна Петровна**, с. Идолга.

**КИСЕЛЕВА Анастасия Герасимовна**, род. 1928, Чуевка. Полеводческая бригада.

**КИСЕЛЕВА Анастасия Григорьевна**, род. 1904. Пекарь, д. Нееловка.

**КИСЕЛЕВА Антонина Герасимовна**, р.п. Татищево.

**КИСЕЛЕВА А.Е.** Колхозница, к-з им. Буденного, д. Македоновка.

**КИСЕЛЕВА Валентина Федоровна**, род. 1930, Энгельск. р-н. Учеба в школе, сельскохозяйственные работы, с. Широкое.

**КИСЕЛЕВА Варвара Матвеевна**. Колхозница, к-з им. Буденного.

**КИСЕЛЕВА Мария Дмитриевна**. Колхозница, к-з им. Буденного.

**КИСЕЛЕВА Мария Федоровна**, с. Сторожевка.

**КИСЕЛЕВА Тамара Александровна**, с. Македоновка.

**КИРЕЕВА Мария Георгиевна**, род. 1921. Акушерка, Октябрьская больница.

**КИРИЛЛОВА Мария Власовна**. Заведущая НСШ, д. Вязовка.

**КИТАЕВСКАЯ Н.** Агитатор полеводческой бригады, к-з «12 лет Октября».

**КЛЕЩЕВ Евгений Васильевич**.

**КЛИМЕНКО Анна**. Бороновальщица, к-з им. Тельмана.

**КЛИМОВ Константин Константинович**. Колхозник, к-з им. Крупской.

**КЛИМОВ Матвей Петрович**. Счетовод, к-з «Красное знамя», д. Вязовка.

**КЛИМОВА Анастасия Александровна**, род. 1906. Колхозница, к-з им. Крупской, с. Слепцовка.

**КЛИМОВА Анна Давыдовна**, род. 1908. Колхозница, к-з им. Крупской, с. Слепцовка.

**КЛИМОВА Антонина Константиновна**, род. 1929. Колхозница, к-з им. Крупской, с. Слепцовка.

**КЛИМОВА Екатерина Ивановна**, род. 1911. Колхозница, к-з им. Крупской, с. Слепцовка.

**КЛИМОВА Ольга Емельяновна**, род. 1926.

**КЛЫГИНА Мария Алексеевна**, род. 1922.

**КЛИМОВА Пелагея Андреевна** род. 1919. Колхозница, к-з им. Крупской, с. Слепцовка.

**КЛЫЧКОВА Александра Тимофеевна**. Колхозница, к-з им. Калинина.

**КЛЫШКО Мария Васильевна**, род. 1923. Телеграфист, ст. Татищево РУЖД.

**КЛЮЕВ**. Районный узел связи.

**КЛЮЧНИКОВА Екатерина Петровна**, род. 1896. Колхозница, к-з им. Сталина.

**КЛЮЧНИКОВА Надежда Степановна**, род. 1927.

**КНУТОВА Анна Алексеевна**. Учитель, с. Вязовка.

**КОБЛОВ**. Зав. МТФ, к-з «Память Ильича», с. Широкое.

**КОБОЛОВ Алексей**. Колхозник, к-з «Колхозный труд».

**КОБОЛОВА Мария Александровна**, род. 1917.



**КОВАЛЕВА Ольга Максимовна**, род. 1902. Счетовод, Вязовский лесопитомник.

**КОВАЛЕНКО А.Л.** Село Октябрьский Городок.

**КОВАЛЕНКО Александра Федоровна**, род. 1908. Колхозница, к-з «Дружба».

**КОВАЛЕНКО Владимир Алексеевич**, род. 1930. Колхозник, к-з «Дружба».

**КОВАЛЕНКО Николай Алексеевич**, род. 1928. Тракторист, к-з «Дружба».

**КОВАЛЕНКО Екатерина Ивановна**, род. 1928. Колхозница, д. Новый Сокур.

**КОВАЛЕНКО Елена Григорьевна**. Колхозница, к-з «Дружба», д. Новый Сокур.

**КОВАЛЕНКО Клавдия Ивановна**, род. 1909. Колхозница, к-з «Дружба», д. Новый Сокур.

**КОВАЛЕНКО Мария Владимировна**, с. Октябрьский Городок.

**КОВАЛЕНКО Николай Александрович**, род. 1925.

**КОВАЛЕНКОВА А.Ф.** Телятнича, к-з «Дружба».

**КОГАН Елена Ильинична**, род. 1918. Учитель, Федоровская НСШ.

**КОЗИНА Прасковья Васильевна**, род. 1908. Колхозница, к-з «Победитель».

**КОЗЛОВ Исидор Николаевич**. Колхозник, к-з «Новая жизнь».

**КОЗЛОВА Прасковья Борисовна**.

**КОЗЛОВА Фатима Степановна**, род. 1928. Учеба в школе, разные сельхозработы.

**КОЗОРЕЗ Татьяна Григорьевна**, р.п. Татищево.

**КОЗУБЕНКО Нина Алексеевна**, род. 1908. Колхозница, к-з «Пятилетка», с. Курдюм.

**КОЗЬЕВА Анастасия Дмитриевна**, род. 1928. Колхозница, к-з «Украинец».

**КОЗЬЕВА Евдокия Емельяновна**. Колхозница, к-з «Украинец».

**КОЗЬЕВА Екатерина Дмитриевна**, род. 1926. Колхозница, к-з «Украинец».

**КОЗЬЕВА Екатерина Тимофеевна**, род. 1928. Колхозница, к-з «Украинец».

**КОЖАЙКИНА Клавдия Андреевна**. Колхозница, х. Беседка.

**КОЖАРИН Анатолий Алексеевич**, род. 1931.

**КОЖЕВНИКОВ Аркадий Иванович**, род. 1926. Учеба в ремесленном училище, работа на авиазаводе в Удмуртии.

**КОЖЕВНИКОВ Василий Константинович**, род. 1928.

**КОЖЕВНИКОВА Валентина Григорьевна**, род. 1925. Учитель, ст. Кологривовка.

**КОЖЕВНИКОВА Елена Константиновна**, род. 1909. Повар, детский сад, р.п. Татищево.

**КОЖЕВНИКОВА Мария Васильевна**, род. 1895.

**КОЖЕВНИКОВА Татьяна Алексеевна**, р.п. Татищево.

**КОЖЕМЯКО Елизавета Ивановна**, род. 1927. Колхозница, к-з «1мая», д. Побочное.

**КОЛДИНА Серафима Андреевна**, род. 1897. Врач, медучасток, с. Курдюм.

**КОЛЕСНИКОВ Григорий Григорьевич**, род. 1883. Рабочий, райлесхоз.

**КОЛЕСНИКОВ Дмитрий Николаевич**, род. 1894. Зоотехник, Татищевский участок.

**КОЛЕСНИКОВ Егор Борисович**, род. 1882. Кузнец, к-з «Путь Ленина».

**КОЛЕСНИКОВ Михаил Дмитриевич**, род. 1914. Председатель Октябрьского сельского совета.

**КОЛЕСНИКОВ Павел Николаевич**. Служащий, сберкасса, д. Мещановка.

**КОЛЕСНИКОВА Валентина Матвеевна**.

**КОЛЕСНИКОВА Д.** Огородная бригада, к-з «Победитель».

**КОЛЕСНИКОВА Мария Николаевна**, род. 1883. Служащая, сберкасса.

**КОЛЕСНИКОВА Пелагея Михайловна**, род. 1897. Почтальон, Октябрьское отделение связи.

**КОЛЕСНИКОВА Раиса Митрофановна**, род. 1923. Учащаяся фельшерско-акушерской школы.

**КОЛЕСОВ Александр Федорович**, род. 1929.

**КОЛЕСОВА Валентина Степановна**, род. 1929.

**КОЛЕСОВА Евдокия Семеновна**. Строительство оборонительных рубежей, заготовка леса, сельхозработы.

**КОЛЕСОВА (СМИРНОВА) Елена Семеновна**, род. 1927, с. Мизино-Лапишиновка. Строительство оборонительных рубежей, заготовка леса, сельхозработы.

**КОЛЕСНИЧЕНКО Петр Андреевич**, род. 1926. Тракторист, к-з «Дружба». В 1944 призван в армию.

**КОЛЕСНИЧЕНКО Валентина Андреевна**, род. 1928. Колхозница, к-з «Дружба», д. Новый Сокур.

**КОЛЕСНИЧЕНКО Екатерина Николаевна**, род. 1921. Тракторная бригада, к-з «Дружба», д. Новый Сокур.

**КОЛЕСНИЧЕНКО Мария Николаевна**, род. 1923. Колхозница, к-з «Дружба», д. Новый Сокур.

**КОЛЕСНИЧЕНКО Наталья Васильевна**, род. 1918. Комбайнер, к-з «Дружба», д. Новый Сокур.

**КОЛЕСОВ Степан Васильевич**, род. 1909. Тракторист. В декабре 1942 призван в армию.

**КОЛОБОВА Мария Александровна**, с. Октябрьский Городок.

**КОЛОДЯЖНЫЙ Василий**. Тракторист.

**КОЛОКОЛЬЦЕВ Александр Михайлович**, род. 1928. Колхозник, к-з «Знамя ударника».

**КОЛОКОЛЬЦЕВ Алексей Владимирович**, род. 1926. К-з «Знамя ударника».

**КОЛОКОЛЬЦЕВ Виктор Николаевич**, род. 1926. К-з «Знамя ударника». В 1943 призван в армию.

**КОЛОКОЛЬЦЕВ Николай**, род. 1927. Тракторист, к-з «Знамя ударника».

**КОЛОКОЛЬЦЕВА Агафья Михайловна**, род. 1897. Колхозница, к-з «Знамя ударника».

**КОЛОКОЛЬЦЕВА Агриппина Дмитриевна**, род. 1903. Колхозница, к-з им. Коминтерна, д. Вязовка.

**КОЛОКОЛЬЦЕВА Анастасия Дмитриевна**, род. 1989. Колхозница, к-з «Знамя ударника».

**КОЛОКОЛЬЦЕВА Елена Сергеевна**, род. 1912. Колхозница, к-з «Знамя ударника».

**КОЛОКОЛЬЦЕВА Мария Михайловна**, род. 1925, с. Идолга.

**КОЛОТУШКИН Петр Ефремович**, род. 1880. Рабочий, сельхозтехникум.

**КОЛОТУШКИНА Александра**. Полеводческая бригада, к-з «Большевик».

**КОЛОТУШКИНА Клавдия Петровна**, с. Карамышка.

**КОЛУЗАНОВА Мария Алексеевна**, с. Октябрьский Городок.

**КОМАРОВ Алексей**. Полеводческая бригада, к-з «Большевик».

**КОМАРОВ Анатолий Иванович**, род. 1926. Колхозник, к-з «Мировая революция».

**КОМАРОВ Михаил Евдокимович**, с. Вязовка.



**КОМАРОВ Никифор Трофимович.** Колхозник, к-з «Большевик».  
**КОМАРОВ Петр Никифорович,** род. 1908. Директор Татищевской СШ №1. В 1942 призван на фронт, политрук, БФ. В 1943 комиссован по ранению – заведующий отделом пропаганды, райком партии, директор школы, учитель истории.

**КОМАРОВ Федор Александрович.** Учитель, с. Широкое. Корреспондент районной газеты, член Союза журналистов.

**КОМАРОВА Александра Ивановна,** род. 1911. Колхозница, к-з «Знамя ударника», с. Идолга.

**КОМАРОВА Анастасия Ивановна,** пос. Полянский.

**КОМАРОВА Анна Ивановна,** род. 1928. РК ВЛКСМ.

**КОМАРОВА Анна Ульяновна,** род. 1822. Колхозница, к-з «Знамя ударника», с. Идолга.

**КОМАРОВА Антонина Григорьевна,** род. 1925. Колхозница, к-з «Мировая революция».

**КОМАРОВА Евдокия Федоровна,** род. 1905. Колхозница, к-з «Мировая революция».

**КОМАРОВА Екатерина Егоровна,** род. 1919. Колхозница, к-з «Мировая революция».

**КОМАРОВА Елена Павловна.** Телятница, к-з «Большевик», с. Карамышка.

**КОМАРОВА Мария Андреевна,** с. Карамышка.

**КОМАРОВА Матрена Ефимовна,** род. 1897. Колхозница, к-з «Мировая революция».

**КОМАРОВА Нина Васильевна,** род. 1922. Татищевская почта.

**КОМАРОВА Ольга Тимофеевна,** род. 1904. Колхозница, к-з «Мировая революция».

**КОМАРОВА Татьяна Романовна,** род. 1899.

**КОМИССАРОВ Алексей Афанасьевич,** род. 1899. РУЖД, д. Елшанка.

**КОМИССАРОВ Алексей Иванович,** род. 1926. Тракторист

**КОМИССАРОВА Анастасия Семеновна,** род. 1902. Колхозница, к-з «Знамя ударника», с. Идолга.

**КОМИССАРОВА Анна Андреевна,** род. 1917. Шофер, лагерь №1.

**КОМИССАРОВА Анна Семеновна,** род. 1922. Колхозница, к-з «Знамя ударника», с. Идолга.

**КОМИССАРОВА Антонина Ивановна,** род. 1928.

**КОМИССАРОВА Анна Петровна,** род. 1927.

**КОМИССАРОВА Елена Ивановна.** Колхозница, к-з «Знамя ударника».

**КОМИССАРОВА Мария Петровна,** род. 1923. Лагерь №1.

**КОМИССАРОВА Пелагея Алексеевна,** род. 1894. Колхозница, к-з «Знамя ударника».

**КОМРАТОВ Николай.** Тракторист, Поповская МТС.

**КОМРАТОВА Лидия Тимофеевна,** род. 1929, с. Октябрьский Городок.

**КОНАКОВА Мария.** Комбайнер.

**КОНДАКОВ Александр.** Тракторист, с. Куликовка.

**КОНДАКОВА Евдокия Гавриловна.** Животноводческая бригада, с. Большая Каменка.

**КОНДРАКОВА Александра Петровна,** род. 1924. Тракторная бригада Тимирязевской МТС, к-з «Великое начало», с. Кувыка.

**КОНДРАТЕНКО Татьяна Ивановна,** род. 1922. Повар, Никольские военные лагеря, Татищев. р-н.

**КОНДРАТЬЕВ Виктор Федосеевич,** род. 1913. Тракторист, к-з «Знамя ударника».

**КОНДРАТЬЕВ Николай Федосович,** род. 1906. Лагерь №1.

**КОНДРАТЬЕВ Петр Максимович,** род. 1897. Сторож, Тимирязевская МТС.

**КОНДРАТЬЕВ Федосей Игнатьевич.** Обьездчик, подсобное хоз-во.

**КОНДРАТЬЕВА Евдокия Ивановна,** род. 1913.

**КОНДРАТЬЕВА Домна Леонтьевна,** род. 1885.

**КОНДРАТЬЕВА Татьяна Александровна,** род. 1926. Телефонистка, почтовое отделение, учеба на токаря, работа на токарном и шлифовальном станках.

**КОНЕВА Тамара Федоровна,** род. 1927, р.п. Татищево.

**КОНЕВСКАЯ Татьяна Федоровна.** Колхозница, к-з «Украинец».

**КОНИЩЕВА Ирина Семеновна,** род. 1926.

**КОННОВ Александр Тимофеевич,** род. 1883. Колхозник, к-з «Великое начало».

**КОННОВ Василий Сергеевич,** род. 1894. Путевой обходчик, ст. Кологривовка РУЖД.

**КОННОВ Владимир Николаевич,** род. 1926. Тракторист, Тимирязевская МТС.

**КОННОВ Григорий Тимофеевич,** род. 1926. Путевой обходчик, разъезд Никольский.

**КОННОВ Николай Григорьевич.** Председатель к-за «Луч» д. Александровка.

**КОННОВ Николай Григорьевич,** род. 1913. Сигнальщик, разъезд Никольский, РУЖД.

**КОННОВ Николай Дмитриевич,** р.п. Татищево.

**КОННОВА Александра.** Колхозница, к-з «Великое начало», с. Кувыка.

**КОННОВА Анна Афанасьевна.** Колхозница, с. Кологривовка.

**КОННОВА Анна Михайловна,** род. 1903. Колхозница, к-з «Великое начало», с. Кувыка

**КОННОВА Анна Степановна,** род. 1924. Колхозница, к-з «Великое начало», с. Кувыка.

**КОННОВА Дарья Степановна,** род. 1894. Колхозница, к-з «Великое начало», с. Кувыка.

**КОННОВА Евдокия Осиповна,** род. 1904. Колхозница, к-з «Великое начало», с. Кувыка.

**КОННОВА Евдокия Яковлевна,** род. 1892. Колхозница, к-з «Мировая революция».

**КОННОВА Лидия Анисимовна,** род. 1930, р.п. Татищево.

**КОННОВА Мария.** Колхозница.

**КОННОВА Мария Дмитриевна,** род. 1892. Колхозница к-з «Великое начало», с. Кувыка.

**КОННОВА Мария Мамонтьевна,** р.п. Татищево.

**КОННОВА Мария Николаевна,** с. Слепцовка.

**КОННОВА Наталья Егоровна** род. 1906. Колхозница к-з «Великое начало», с. Кувыка.

**КОННОВА Нина Федоровна,** род. 1919. Колхозница к-з «Великое начало», с. Кувыка.

**КОННОВА Пелагея Ильинична,** род. 1928. Колхозница к-з «Великое начало», с. Кувыка.

**КОННОВА Прасковья Семеновна,** р.п. Татищево.

**КОННОВА Татьяна Петровна,** род. 1921. Тракторист, к-з «Красная заря», с. Куликовка.

**КОННЫЧЕВ Николай Васильевич,** род. 1930. Тракторная бригада, к-з «Великий перелом», с. Б. Ивановка.

**КОННЫЧЕВА Александра Степановна,** род. 1903. Колхозница, к-з «Великий перелом», с. Б. Ивановка.

**КОННЫЧЕВА Мария Ивановна,** род. 1906. Колхозница, к-з «Великий перелом», с. Б. Ивановка.

**КОННЫЧЕВА Мария Никифоровна,** род. 1909. Колхозница, к-з «Великий перелом», с. Б. Ивановка.



**КОННЫЧЕВА Нина Федоровна**, род. 1924, Пензен. обл. Военный завод №572.

**КОНОВАЛОВ Алексей Леонтьевич**, с. Ильиновка.

**КОНОВАЛОВ Демьян Иванович**, род. 1894. Рабочий РУЖД.

**КОНОВАЛОВА Александра Тимофеевна**. Колхозница, с. Ильиновка.

**КОНОВАЛОВА Мария Демьяновна**, род. 1922. Рабочая, РУЖД.

**КОНОВАЛОВА Таисия Николаевна**, род. 1931. Награждена медалью «За трудовое отличие», «Отличник народного просвещения».

**КОНОВАЛОВА Тамара Николаевна**, род. 1923.

**КОНОНЕНКО Зинаида Степановна**, с. Мизино-Лапшиновка.

**КОНОНОВ Иван Борисович**, род. 1908. Рабочий электростанция.

**КОНОНОВА Агриппина Георгиевна**, род. 1912. Колхозница, с. Кувька.

**КОНОРИНА Мария**. Комбайнер, к-з им. Ворошилова.

**КОНСТАНТИНОВ Алексей Филиппович**, род. 1931.

**КОНСТАНТИНОВ Михаил Филиппович**, с. Вязовка.

**КОНСТАНТИНОВА Анна Николаевна**, род. 1926. Колхозница, д. Елизаветино.

**КОНСТАНТИНОВА Анна Семеновна**, род. 1901. Колхозница, к-з «Великий перелом», депутат Ивановского сельсовета.

**КОНСТАНТИНОВА Валентина Михайловна**, с. Вязовка.

**КОНСТАНТИНОВА Варвара Ивановна**, род. 1907. Колхозница, к-з «Великий перелом», д. Елизаветино.

**КОНСТАНТИНОВА Зинаида Николаевна**, с. Вязовка.

**КОНСТАНТИНОВА Татьяна Ивановна**, род. 1907. Колхозница, д. Елизаветино.

**КОНСТАНТИНОВА Прасковья Федоровна**. Колхозница, к-з «12 лет Октября».

**КОНУННИКОВА Татьяна Петровна**. Колхозница, к-з им. Буденного.

**КОРЖИНА Мавра Селивановна**. Колхозница, к-з «12 лет Октября».

**КОРЖОВ Иван Васильевич**. Колхозник, к-з «Красная Заря».

**КОРНЕЕВ Михаил Пименович**, род. 1897. Счетовод, к-з им. Тимирязева.

**КОРНЕЕВА Мария Михайловна**, род. 1925. Агроном.

**КОРНИЕНКО Мария Степановна**, род. 1908. Бригадир полеводческой бригады, к-з «Пятилетка», с. Курдюм.

**КОРНИЛОВА Мария Александровна**, с. М.-Лапшиновка.

**КОРОБИЦИНА Александра Георгиевна**, р.п. Татищево.

**КОРОГОДИН Т.Е.** Секретарь Татищевского РК ВКП(б).

**КОРОЛЕВА Галина Алексеевна**, род. 1929. Огородная бригада, к-з «Красная Заря», с. Куликовка.

**КОРОЛЕВА Мария Дмитриевна**, род. 1926.

**КОРОЛЕВА Наталья Михайловна**, р.п. Татищево.

**КОРОСТЫЛЕВ Александр Николаевич**, с. Октябрьский Городок.

**КОРОСТЫЛЕВА Валентина Васильевна**, род. 1926. Доярка, с. Октябрьский Городок.

**КОРОСТЫЛЕВА Таисия Николаевна**, род. 1925.

**КОРОТКОВА Антонина Ивановна**, род. 1925, с. Нееловка.

**КОРОТКОВА Валентина Павловна**, род. 1929. Колхозница.

**КОРОТКОВА Мария Ивановна**, род. 1913. Строительство оборонительных рубежей, тракторист.

**КОРЧАГИНА Пелагея Антиповна**, с. Ягодная Поляна.

**КОРЫТИН Василий Федорович**. Награжден орденами Лени и Красного Знамени за участие в гражданской войне.

**КОСЕНКО Тимофей Петрович**, род. 1897. Председатель к-з «Победитель».

**КОСЕНКО Т.П.** Колхозница, к-з «Победитель».

**КОСОБОКОВ Василий Иванович**, с. Ягодная Поляна.

**КОСОЛАПКИНА Александра Андреевна**. Председатель исполкома Курдюмского сельского совета.

**КОСОЛАПОВА Елена Никитична**, с. Мещановка.

**КОСОЛАПОВА Галина Александровна**, род. 1923. Звеньевая полеводческой бригады, к-з «Путь к коммунизму».

**ОСТИКОВА Александра Ивановна**. Колхозница, к-з им. Чкалова, д. Зеленкино.

**КОСТРИКОВ Петр Иванович**, род. 1915. Кочегар, ст. Саратов-2, РУЖД.

**КОСТРИКОВА Дарья Илларионовна**, род. 1897. Колхозница, к-з им. Чкалова.

**КОСТИНА Зинаида Лаврентьевна**, род. 1931.

**КОСТОЛОВО Мария Ивановна**. Учитель.

**КОСТЮКОВИЧ Павел Клементьевич**, род. 1926. Слесарь на золотодобывающем прииске в Якутии.

**КОТЕЛЬНИКОВА Мария Ивановна**, с. Б. Ивановка.

**КОТЛОВА А.В.** Пчеловод.

**КОЧЕГАРОВА Татьяна Ивановна**, род. 1911. Телятница, к-з «Пятилетка».

**КОЧЕЛАЕВ Николай Иванович**, род. 1921. Госпиталь.

**КОЧЕЛАЕВА Анна Николаевна**, с. Большая Каменка.

**КОЧЕЛАЕВА Зинаида Ф.** Колхозница, д. Зеленкино.

**КОЧЕЛАЕВА Прасковья Алексеевна**. Строительство оборонительных рубежей, заготовка леса, сельхозработы.

**КОЧЕРОВА Антонина**, род. 1924. Колхозница, к-з «Пятилетка».

**КОЧНЕВ Павел Федорович**. Председатель к-з «Колхозный труд», д. Тепловка.

**КОЧНЕВА Александра Гавриловна**, пос. Тимирязевский.

**КОЧНЕВА Татьяна Федоровна**, р.п. Татищево.

**КОЧКУРОВ Иван Егорович**, с. Вязовка.

**КОЧУГОВА Екатерина Павловна**. Учитель, НСШ, с. Курдюм.  
**КОШЕЛЕВА Мария Георгиевна**, род. 1927. Рабочая на фабрике, с. Идолга.

**КОШКИН Иван Васильевич**. Комбайнер, к-з «Знамя ударника». В июле 1941 призван в армию, тяжело ранен, комиссован. В 1943 снова призван и погиб.

**КОШКИН Василий Петрович**, род. 1928. К-з «Знамя ударника», с. Идолга.

**КОШКИНА Аграфена Ильинична**. Штурвальный, комбайнер, к-з «Знамя ударника».

**КОШКИНА Вера Ильинична**. Колхозница, к-з «Знамя ударника», с. Идолга.

**КОШКИНА Анна Егоровна**, род. 1905. Колхозница, к-з «Знамя ударника», с. Идолга.

**КОШКИНА Валентина Петровна**, род. 1926. Колхозница, к-з «Знамя ударника», с. Идолга.

**КОШКИНА Мария Петровна**, род. 1902. Колхозница, к-з «Знамя ударника», с. Идолга.

**КОШКИНА Прасковья Васильевна**, род. 1926. Колхозница, к-з «Знамя ударника».

**КОШКИНА Т.** Агроном, к-з «Пятилетка», с. Курдюм.

**КОШЛАКОВА Аксинья Ивановна**. Огородная бригада, к-з «Большевик».

**КОШЛАКОВА Елизавета Ильинична**, род. 1927. Колхозница, к-з им. Тимирязева.





**КРАВЦОВА Татьяна Калиновна.** Колхозница, к-з «Украинец».  
**КРАВЧУК Н.Д.** Учитель, с. Поповка.  
**КРАПИВИНА Мария Афанасьевна,** с. Куликовка.  
**КРАПИВИНА Мария Сергеевна,** с. Октябрьский Городок.  
**КРАПИВИНА Т.К.** Тракторист Тимирязевской ТМС, к-з им. Молотова.

**КРАСИКОВ Алексей Иванович,** род. 1927. Кочегар, РУЖД.  
**КРАСНИКОВА Александра Петровна,** род. 1918. Колхозница, к-з им. Дзержинского, с. Б. Крюковка.  
**КРАСНОВ А.С.,** с. Ягодная Поляна.  
**КРАСНОВ Василий Иванович,** род. 1927. Сельхозработчий. В 1943 призван в армию.

**КРАСНОВА Анна Алексеевна,** с. Ягодная Поляна.  
**КРАСНОВА А.** Работа в госпитале.  
**КРАСНОВА Антонина Петровна,** род. 1930, с. Большая Федоровка. Сельхозработы, работа на жд. станции Евдокимовский. Награждена орденом Трудового Красного Знамени и бронзовой медалью «За достигнутые успехи в развитии народного хозяйства СССР».

**КРАСНОВА Варвара Николаевна.** Председатель Шевыревского сельского совета. С 1943 – председатель к-з «Рассвет социализма».

**КРАСНОВА Варвара Николаевна,** с. Октябрьский Городок.  
**КРАСНОВА Евгения Ивановна.** Учитель, НСШ, с. Идолга.  
**КРАСНОВА Клавдия Семеновна,** р.п. Татищево.  
**КРАСНОВА Мария Андреевна,** род. 1929. Подсобное хозяйство, с 1944 рабочая на железной дороге.  
**КРАСНОЩЕКОВ А.** Зав. МТФ, к-з «2 пятилетка».

**КРАСНОЩЕКОВ Алексей Васильевич,** род. 1897. Конюх, к-з «Победитель».  
**КРАСНОЩЕКОВ Николай Сидорович,** род. 1909. Рабочий, топливный склад, ст. Саратов-2, РУЖД.

**КРАСНОЩЕКОВА Александра Ивановна.** Колхозница, к-з «2-я пятилетка».

**КРАСНОЩЕКОВА Александра Николаевна.** Секретарь комсомольской организации, агитатор к-за «Расцвет социализма».

**КРАСНОЩЕКОВА Анна Васильевна,** род. 1890. Колхозница, к-з «Победитель».

**КРАСУЛИН Алексей Анисимович.** Октябрьская сберкасса.  
**КРАСУЛИНА Антонина Сергеевна,** род. 1927. Госпиталь.  
**КРАСУЛИНА Лидия Алексеевна,** род. 1920. Оборонный завод, с. Кувыка.

**КРАСУЛИНА Мария Михайловна,** род. 1908. Овцеводческая ферма, к-з «Победитель».

**КРАУЗЕ Екатерина Николаевна,** род. 1917. Врач, Октябрьская амбулатория.

**КРАУС Эмма Христьяновна,** род. 1926. Разнорабочая на строительстве.

**КРЕМНЕВА Александра Степановна,** род. 1929.  
**КРИВОНОСОВ Виктор Григорьевич.** Тракторист, к-з им. Молотова.

**КРИВОПАЛОВА Пелагея Сергеевна,** род. 1900. Председатель Ивановского сельского совета.

**КРИВОШЕЕВ Николай Иванович,** род. 1923. Райпотребсоюз.  
**КРИВОШЕЕВ Петр Васильевич.** Колхозница, к-з «Знамя труда».

**КРИВОШЕЕВА Анна Ивановна,** род. 1912. Колхозница, к-з «Дружба», д. Новый Сокур.

**КРИВОШЕЕВА Мария Ивановна,** род. 1910. Колхозница, к-з «Дружба», д. Новый Сокур.

**КРИВОШЕЕВА Прасковья Васильевна,** род. 1910. Колхозница, к-з «Дружба», д. Новый Сокур.

**КРИНИЦКАЯ Татьяна Матвеевна,** с. Идолга.

**КРУГЛОВА Клавдия Петровна,** род. 1916.

**КРУГЛОВА Таисия Семеновна,** род. 1924. Военный завод.

**КРУПИХИНА Анна Алексеевна,** род. 1926. Колхозница, к-з им. Красина.

**КРУПИХИНА Мария Яковлевна,** род. 1896. Бригадир полеводческой бригады, к-з им. Красина.

**КРЮКОВ С.А.** Секретарь РК ВЛКСМ.

**КРЮКОВСКАЯ Александра Петровна,** род. 1926. Эвакуирована из Украины. Колхозница, с. Ягодная Поляна.

**КРЮЧКОВ Андрей Ефимович.** Колхозник, к-з «Большевик».

**КРЮЧКОВА Надежда Федоровна,** род. 1931.

**КРЫЛАТОВ Г.Г.** Колхозник.

**КРЫЛАТОВ Михаил Сергеевич.** Тракторист, к-з им. Молотова. В 1944 награжден Почетной грамотой обкома ВКП(б) и облисполкома совета депутатов трудящихся.

**КРЫЛАТОВА Антонина Ивановна,** р.п. Татищево.

**КРЫЛАТОВА Феодосия.** Колхозница, к-з им. Молотова.

**КУБИНСКАЯ Вера Васильевна.** Пчеловод, к-з им. Тимирязева.

**КУДАСОВА Софья Васильевна.** Инструктор Татищевского РК ВКП(б).

**КУДАШКИНА Анастасия Алексеевна,** с. Сторожевка.

**КУДИНА Тамара Ивановна,** род. 1912. Преподаватель, сельхозтехникум.

**КУДРЯ Анна Петровна,** род. 1929. Колхозница, к-з «Украинец», д. Киево-Полтавка.

**КУДРЯ Иван Кириллович.** Заведующий фермой, к-з «Украинец». Призван на фронт, в 1943 комиссован по ранению. Награжден орденами и медалями.

**КУДРЯ Ольга Александровна,** род. 1917. Колхозница, к-з «Украинец», д. Киево-Полтавка.

**КУДРЯ Петр Кириллович,** род. 1914. Колхозник, к-з «Украинец», д. Киево-Полтавка.

**КУДРЯ Татьяна Мефодьевна,** род. 1919. Колхозница, к-з «Украинец», д. Киево-Полтавка.

**КУДРЯШОВ Г.А.,** род. 1927.

**КУДРЯШОВ Егор Сергеевич.** Колхозник, к-з «2 пятилетка».

**КУДРЯШОВ Николай Иванович,** род. 1931. Тракторная бригада, к-з «Великий перелом», с. Б. Ивановка.

**КУДРЯШОВ Тимофей Иванович.** Животноводческая ферма, к-з «2 пятилетка».

**КУДРЯШОВА Анастасия Михайловна,** род. 1893. Колхозница, к-з «2 Пятилетка».

**КУДРЯШОВА Екатерина.** Колхозница, к-з «2 пятилетка».

**КУДРЯШОВА Нина Степановна,** род. 1925. Колхозница, к-з «2 Пятилетка».

**КУЗЕНКОВ Николай Яковлевич,** род. 1922. Рабочий, Заготзерно.

**КУЗЕНКОВА Матрена Яковлевна,** род. 1917. Рабочая, Заготзерно.

**КУЗНЕЦОВ Алексей,** род. 1927, с. Идолга. Тракторист.

**КУЗНЕЦОВ Алексей Никанорович,** с. Вязовка.

**КУЗНЕЦОВ Василий Николаевич,** род. 1928. Колхозник, к-з им. Сталина, д. Шлыковка.

**КУЗНЕЦОВ Владимир Григорьевич,** род. 1926. Колхозник, к-з «Великое начало», с. Кувыка.

**КУЗНЕЦОВ Владимир Михайлович,** род. 1928. Колхозник, к-з им. Сталина, д. Шлыковка.



**КУЗНЕЦОВ Владимир Петрович**, род. 1927. Колхозник, к-з «Мировая революция».

**КУЗНЕЦОВ Григорий Алексеевич**, род. 1929. Колхозник, к-з «Сталинский путь», с. Коминтерн.

**КУЗНЕЦОВ Григорий Михайлович**. Тракторист Поповской МТС. Инвалид войны.

**КУЗНЕЦОВ Иван Васильевич**, род. 1903. Бригадир, к-з «Мировая революция».

**КУЗНЕЦОВ Иван Никанорович**, род. 1926. Колхозник, к-з им. Сталина, д. Шлыковка.

**КУЗНЕЦОВ Иван Харлампиевич**. Колхозник, к-з «12 лет Октября».

**КУЗНЕЦОВ Николай Никанорович**, род. 1928. Колхозник, к-з им. Сталина, д. Шлыковка.

**КУЗНЕЦОВ Степан Харлампиевич**. Колхозник, к-з «12 лет Октября».

**КУЗНЕЦОВ Николай Дмитриевич**, с. Полчаниновка.

**КУЗНЕЦОВ Михаил Петрович**, род. 1931.

**КУЗНЕЦОВ К.И.** Избач, с. Полчаниновка.

**КУЗНЕЦОВ Федор Михайлович**. Учитель, с. Широкое.

**КУЗНЕЦОВА Анисья Д.**, род. 1906. Колхозница, к-з им. Сталина, д. Шлыковка.

**КУЗНЕЦОВА Анна Николаевна**, род. 1913. Колхозница, к-з «Мировая революция».

**КУЗНЕЦОВА Антонина Федоровна**, род. 1923. Почтальон, д. Шлыковка.

**КУЗНЕЦОВА Дарья**, род. 1908. Заведующая детскими яслями, д. Шлыковка.

**КУЗНЕЦОВА Елизавета Ивановна**.

**КУЗНЕЦОВА Елизавета Савельевна**, пос. Садовый.

**КУЗНЕЦОВА Ефросинья Федоровна**, род. 1918. Агротехник, к-з им. Сталина, д. Шлыковка.

**КУЗНЕЦОВА Мария Архиповна**, с. Карамышка.

**КУЗНЕЦОВА Мария Васильевна**, род. 1906. Колхозница, к-з им. Сталина, д. Шлыковка.

**КУЗНЕЦОВА Мария Викторовна**. Колхозница, к-з им. Буденного.

**КУЗНЕЦОВА Мария Григорьевна**, род. 1908. Колхозница, к-з «Мировая революция».

**КУЗНЕЦОВА Мария Максимовна**, род. 1900. Колхозница, к-з «Мировая революция».

**КУЗНЕЦОВА Надежда Григорьевна**, род. 1911. Штурвальный, к-з им. Сталина, д. Шлыковка.

**КУЗНЕЦОВА Нина Васильевна**, род. 1928. Колхозница, к-з «Сталинский путь», с. Коминтерн.

**КУЗНЕЦОВА Ольга Ивановна**, род. 1928.

**КУЗНЕЦОВА Ольга Ивановна**, род. 1900. Колхозница, к-з «Великое начало», с. Кувыка.

**КУЗНЕЦОВА Ольга Никифоровна**, род. 1908. Колхозница, к-з «Мировая революция».

**КУЗНЕЦОВА Пелагея Ефимовна**, с. Ягодная Поляна.

**КУЗНЕЦОВА Пелагея Прокофьевна**. Колхозница, к-з «Мировая революция».

**КУЗНЕЦОВА Серафима Ивановна**, род. 1924. Колхозница, к-з им. Красина.

**КУЗЬМИН Алексей Кузьмич**. Колхозник, к-з «Великий перелом».

**КУЗЬМИН Виктор Ильич**, с. Нееловка.

**КУЗЬМИН Константин Петрович**, род. 1903. Шофер, с. Октябрьский Городок.

**КУЗЬМИН Николай Прокопьевич**, р.п. Татищево.

**КУЗЬМИН Павел Ефремович**, род. 1885. Колхозник, к-з им. Тимирязева.

**КУЗЬМИН Прокофий Дмитриевич**, род. 1889. МТФ, к-з им. Сталина, с. Федоровка.

**КУЗЬМИНА Анастасия Александровна**, род. 1923, с. Нееловка.

**КУЗЬМИНА Анисья Егоровна**, род. 1889. Колхозница, к-з им. Тимирязева.

**КУЗЬМИНА Анна Тимофеевна**. Колхозница, к-з им. Буденного.

**КУЗЬМИНА Антонина Васильевна**, род. 1901. Колхозница, к-з «Великий перелом».

**КУЗЬМИНА Антонина Захаровна**, род. 1920. Учитель.

**КУЗЬМИНА Антонина Тимофеевна**, р.п. Татищево.

**КУЗЬМИНА Валентина Федоровна**, род. 1927.

**КУЗЬМИНА Валентина Сергеевна**, род. 1927. Почтальон.

**КУЗЬМИНА Мария Акимовна**, род. 1906. Лаборант, госпиталь.

**КУЗЬМИНА Мария Антоновна**, род. 1917. Колхозница.

**КУЗЬМИНА Мария Степановна**, пос. Садовый.

**КУЗЬМИНА Надежда Викторовна**, род. 1905. Рабочая, госпиталь.

**КУЗЬМИНА Наталья Васильевна**, с. М.-Лапиновка.

**КУЗЬМИНА Пелагея Григорьевна**, род. 1915. Колхозница, к-з им. Чапаева, с. Глядково.

**КУЗЬМИНА Прасковья Ивановна**, род. 1914. МТФ, к-з им. Сталина, с. Федоровка.

**КУКЛИНА Анна Матвеевна**, род. 1903. Колхозница, к-з «Новый быт», с. Нееловка.

**КУЛАГИН Николай Егорович**. Полеводческая бригада, к-з им. К. Маркса.

**КУЛАГИНА Г.Г.** Полеводческая бригада, к-з им. К. Маркса.

**КУЛАГИНА Ольга Андреевна**, род. 1920. Колхозница к-з «Великий перелом», с. Б. Ивановка.

**КУЛАКОВ Михаил Иванович**, род. 1929. Колхозница к-з им. Крупской, с. Слепцовка.

**КУЛАКОВА Анисья Ивановна**, род. 1924. Рабочая, завод №5.

**КУЛАКОВА Анна Ивановна**. Колхозница, с. Большая Федоровка.

**КУЛАКОВА Анна Никитична**, род. 1925. Колхозница, к-з им. Ворошилова.

**КУЛАКОВА Евдокия Николаевна**, род. 1920. Колхозница к-з им. Крупской, с. Слепцовка.

**КУЛАКОВА Клавдия Дмитриевна**, род. 1931. Колхозница.

**КУЛЕЦКАЯ Валентина Александровна**, ст. Курдюм.

**КУЛИКОВА Александра Васильевна**, ст. Курдюм.

**КУЛИКОВА Елизавета Михайловна**. Колхозница, х. Беседка.

**КУЛИКОВА Ольга Александровна**. Колхозница, д. Зеленкино.

**КУЛЬБАЧНЫЙ Игнатий Федорович**. Председатель к-за «Большевик», с. Карамышка.

**КУЛЬБАЧНАЯ Наталья Тимофеевна**. Огородная бригада, к-з «Большевик».

**КУЛЬКОВА Александра Васильевна**, р.п. Татищево.

**КУЛЯЕВА Мария Михайловна**. Доярка, с. Слепцовка.

**КУМИТОВ Д.Х.** Колхозник, к-з им. ОКДВА.

**КУПИНСКИЙ Николай Иванович**, род. 1928. Колхозник к-за «Сталинский путь», пос. Коминтерн.

**КУПИНСКАЯ Екатерина Степановна**, род. 1928.



**КУПИНСКАЯ Мария Лукинична**, род. 1926. Колхозница, к-з «Сталинский путь», пос. Коминтерн.

**КУПИНСКАЯ Раиса Ивановна**, род. 1926. Колхозница, к-з «Сталинский путь», пос. Коминтерн.

**КУРБАТОВ Алексей Дмитриевич**, род. 1910. Путевой обходчик, РУЖД.

**КУРБАТОВА Анна Ивановна**, р.п. Татищево.

**КУРИЛЕНКО Евдокия Константиновна**, род. 1925. Колхозница.

**КУРОЧКИНА Д.А.** Колхозница к-за им. Сталина.

**КУТУЗОВА Валентина Максимовна**, род. 1930. Колхозница, с. Кологriровка.

**КУЩЕНКО А.** Первая женская тракторная бригада Кологriровской МТС.

**КУРЕНКОВ Илья Иванович**, род. 1906. Колхозник, к-з им. Чкалова.

**КУРЕНКОВА Елизавета Федоровна**, род. 1921. Колхозница, к-з им. Чкалова.

**КУРЕНКОВА Любовь Семеновна**, род. 1910. Колхозница, к-з им. Чкалова.

**КУРИН Михаил Яковлевич**, д. Полянское.

**КУРКИНА Валентина Степановна**, род. 1928.

**КУРМЫШОВА Евдокия Алексеевна**, д. Хлебновка.

**КУРОВ Петр Потапович**, р.п. Татищево.

**КУРОВА Анна Потаповна**, р.п. Татищево.

**КУРСЕВИЧ Анна Ефимовна**, р.п. Татищево.

**КУРЧЕНКИНА Вера Ивановна**, род. 1928.

**КУЦАЙ Анна Ивановна**, р.п. Татищево.

**КУЦЕНКО Раиса Федоровна**. Колхозница, с. Идолга.

**КУЩЕНКО Анастасия Тимофеевна**. Колхозница, к-з «Украинец».

**КУЩЕНКО Татьяна Григорьевна**, род. 1906. Колхозница, к-з «Украинец».

**ЛАГУТИНА Валентина Федоровна**, род. 1928. Животноводческая бригада.

**ЛАДЫГИН Николай Федорович**, род. 1900. Зав. Ивановской мельницей. В феврале 1943 призван в армию.

**ЛАВРЕНТЬЕВ Николай Игнатьевич**, род. 1927. Тракторист, к-з им. Сталина.

**ЛАВРЕНТЬЕВА Евгения Васильевна**, род. 1928.

**ЛАВРЕНТЬЕВА Лидия**. Тракторист, к-з «Новая жизнь».

**ЛАВРЕНТЬЕВА Ольга Николаевна**. Звеньевая.

**ЛАВРИКОВА Мария Павловна**. Доярка, с. Ягодная Поляна.

**ЛАГУТИНА Валентина Сергеевна**, с. Карамышка.

**ЛАЗАРЕВ Александр**. Колхозник, к-з «Великий перелом».

**ЛАЗАРЕВ Иван Петрович**, род. 1895. Рабочий, КЭЧ.

**ЛАЗАРЕВ Иван Федорович**, род. 1912. Кочегар, депо Саратов, РУЖД.

**ЛАЗАРЕВ Николай Васильевич**, с. Большая Федоровка.

**ЛАЗАРЕВА Анна Романовна**. Колхозница, к-з «Украинец», д. Киево-Полтавка.

**ЛАЗАРЕВА Антонина Ивановна**, род. 1924. Лагерь №2.

**ЛАЗАРЕВА Антонина Киреевна**, р.п. Татищево.

**ЛАЗАРЕВА Евдокия Егоровна**, с. Вязовка.

**ЛАЗАРЕВА Ерина**. Колхозница, к-за «Украинец», д. Киево-Полтавка.

**ЛАЗАРЕВА Клавдия Ивановна**, род. 1928. Колхозница, к-з «Победитель».

**ЛАЗАРЕВА Клавдия Филипповна**, род. 1926, с. Хлебновка.

**ЛАЗАРЕВА Мария Яковлевна**. Рабочая, Подсобное хозяйство.

**ЛАЗАРЕВА Ольга Дмитриевна**, род. 1917. Учетчик, к-з «Граунит».

**ЛАЗАРЕВА Пелагея Ивановна**, род. 1879. Колхозница, д. Корякино.

**ЛАРИНА Нина Алексеевна**.

**ЛАРИОН А.И.** Тракторист на тракторе СТЗ, к-з им. Кирова. В 1942 ее имя занесено на областную Доску Почета.

**ЛАРИОНОВ А.** Заведующий Райзо.

**ЛАРИОНОВ Александр Николаевич**, род. 1928, д. Мещановка.

**ЛАРИОНОВ Борис Максимович**, пос. Садовый.

**ЛАРИОНОВ Николай Григорьевич**, род. 1904. Рабочий РУЖД.

**ЛАРИОНОВА Александра Александровна**, род. 1914. Доярка, к-з им. Сталина, с. Федоровка.

**ЛАРИОНОВА Вера Кузьминична**, пос. Садовый.

**ЛАРИОНОВА Клавдия Васильевна**, род. 1927. Весовщик, ст. Татищево.

**ЛАРИОНОВА Лидия Михайловна**, род. 1901. Сторож, лагерь №2, с. Елшанка.

**ЛАРИОНОВА Раиса Васильевна**, род. 1921. РУЖД.

**ЛАРИОНОВА Таисия Николаевна**, род. 1929. Телеграфист.

**ЛАТЫШЕВА Анна Петровна**, род. 1920, с. Сокур. Учитель русского языка и литературы, строительство оборонительных рубежей, заготовка леса, сельхозработы. Награждена медалью «За трудовое отличие».

**ЛАТЫШЕВА Мария Григорьевна**, род. 1926, с. Октябрьский Городок.

**ЛАТЫШОВА Александра Федоровна**, род. 1904. Колхозница, к-з «Дружба», д. Новый Сокур.

**ЛАШОВ Андрей Трифонович**, род. 1904. Колхозник, к-з им. Коминтерна. В октябре 1942 призван в армию.

**ЛАШОВ Владислав Андреевич**, род. 1930, пос. Коминтерн.

**ЛАШОВА Анна Ивановна**, род. 1904. Колхозница, к-з им. Коминтерна.

**ЛАШОВА Мария Трофимовна**, род. 1904. Колхозница, к-з им. Коминтерна.

**ЛАЩЕВСКИЙ Василий Игнатович**, с. Полчаниновка.

**ЛЕБЕДЕВ Федор Степанович**, род. 1909, с. Идолга.

**ЛЕБЕДЕВА Александра Осиповна**, род. 1910, с. Идолга.

**ЛЕВЕНЦОВ Иван Леонтьевич**, род. 1907. Участковый уполномоченный.

**ЛЕВИН Александр Федорович**, пос. Тимирязевский.

**ЛЕВКИНА Александра Павловна**, с. Большая Каменка.

**ЛЕВУШКИН Федор Николаевич**. Тракторист Поповской МТС. В 1944 награжден Почетной грамотой обкома ВКП(б) и облисполкома совета депутатов трудящихся.

**ЛЕДЯЙКИН Сергей Михайлович**. Тракторист. Награжден орденами Ленина, Трудового Красного Знамени, «Заслуженный работник сельского хозяйства», с. Сокур.

**ЛЕДЯЙКИНА Анастасия Ивановна**, род. 1928, с. Сокур.

**ЛЕЗИН Валентин Арефьевич**, с. Сторожевка.

**ЛЕОНОВА Ефросинья Егоровна**, род. 1919. Колхозница, к-з «Великий перелом».

**ЛЕОНТЬЕВ Александр Алексеевич**, род. 1920. Учитель, НШ, д. Серебряковка. В марте 1942 призван в армию.

**ЛЕОНТЬЕВ А.С.** Слесарь Кологriровской МТС.

**ЛЕОНТЬЕВ Григорий Павлович**. Кологriровская МТС.



**ЛЕОНТЬЕВ И.А.** Колхозник, к-з «Красное знамя», д. Вязовка.  
**ЛЕОНТЬЕВА Антонина Никифоровна**, род. 1929, с. М.-Лапшиновка.

**ЛЕОНТЬЕВА Е.И.** Тракторист, к-з «Красное знамя».

**ЛЕОНТЬЕВА Екатерина Ивановна.** Доярка Кологривовской МТФ. Награждена медалью «За трудовое отличие», с. Слепцовка.

**ЛЕОНТЬЕВА Ирина (Елена) Степановна**, род. 1894. Уборщица, госпиталь.

**ЛЕОНТЬЕВА Мария Ивановна**, с. Октябрьский Городок.

**ЛЕОНТЬЕВА Феодосия Григорьевна.** Колхозница, к-з «Красное знамя».

**ЛЕСИН Анатолий Ефимович**, р.п. Татищево.

**ЛЕСНИКОВ Илья Федорович.** Колхозник, к-з «Пятилетка».

**ЛЕСНИКОВА Мария Михайловна.** Полеводческая бригада, к-з «Пятилетка».

**ЛЕСНЯК Клавдия Александровна**, род. 1924, Сталинград. обл. С июня 1942 года тракторист, затем швея, мастерская по пошиву обмундирования. С 1943 – секретарь прокуратуры, р.п. Татищево.

**ЛИСИНА Наталья Васильевна**, род. 1913. Колхозница, к-з «Красное знамя».

**ЛИТВИНЕНКО.** Бригадир животноводческой бригады Тимирязевского учхоза.

**ЛИХОДАЕВА Мария Ефимовна**, род. 1921.

**ЛОБАНОВ Авдей Финогентович.** Полеводческая бригада, к-з им. К. Маркса.

**ЛОБАНОВА А.Ф.** Полеводческая бригада, к-з им. К. Маркса.

**ЛОБОВА Елена Никитична**, род. 1930. Колхозница, р.п. Татищево.

**ЛОВКИС Виталий Францевич**, пос. Садовый.

**ЛОГИНА Евдокия Семеновна.** Эвакуирована из блокадного Ленинграда в марте 1942, разнорабочая в к-зе, с. Шевыревка.

**ЛОГИНОВ Алексей Яковлевич**, род. 1929. Колхозник, с. Слепцовка.

**ЛОГИНОВ Сергей Петрович.** Тракторист, с. Слепцовка.

**ЛОГИНОВ Петр Кузьмич.** Тракторист Кологривовской МТС. В 1944 награжден Почетной грамотой обкома ВКП(б) и облполкома совета депутатов трудящихся.

**ЛОГИНОВА Александра Павловна.** Колхозница, к-з им. Буденного.

**ЛОГИНОВА Анастасия Федоровна**, род. 1903. Колхозница, к-з им. Крупской, с. Слепцовка.

**ЛОГИНОВА Анна Васильевна**, с. Корякино.

**ЛОГИНОВА Екатерина Петровна.** Рабочая, Тимирязевская МТС.

**ЛОГУТЕНКОВА Нина Федоровна**, р.п. Татищево.

**ЛОЙКО Василий Емельянович**, род. 1887. Заготзерно.

**ЛОЙКО Вера Васильевна**, род. 1920. Председатель МК «Заготзерно».

**ЛОМАЧКОВА Александра Степановна**, род. 1921, с. Вязовка.

**ЛОМТЕВА Мария Петровна**, р.п. Татищево.

**ЛОМКИНА Зинаида Яковлевна**, р.п. Татищево.

**ЛОПАТИНСКИЙ Иван Михайлович.** Колхозник, к-з им. Чапаева, с. Глядковка.

**ЛОПАТКИНА Мария Григорьевна**, с. Широкое.

**ЛОШКАРЕВ Александр Михайлович.** Секретарь Октябрьского сельсовета.

**ЛОШКАРЕВА Татьяна Михайловна**, с. Октябрьский Городок.

**ЛУКИНА Александра Никитовна**, р.п. Татищево.

**ЛУКЬЯНОВ Александр Григорьевич**, р.п. Татищево.

**ЛУКЬЯНОВ Алексей Степанович.** Участник войны, доброволец, ранен и комиссован в марте 1943. Тракторист. Награжден орденом Отечественной войны I ст., медалью «За отвагу», с. Идолга.

**ЛУКЬЯНОВ В.П.** Ремонтная бригада Тимирязевской МТС.

**ЛУКЬЯНОВ Владимир Ильич**, р.п. Татищево.

**ЛУКЬЯНОВ Петр Петрович.** Тракторист Тимирязевской МТС, к-з им. Молотова. За выполнение дневных норм на 200-300% награжден Почетной грамотой, занесен на областную Доску Почета.

**ЛУКЬЯНОВА Александра Сергеевна**, род. 1898, с. Идолга.

**ЛУКЬЯНОВА Анна.** Колхозница, к-з «Батрак».

**ЛУКЬЯНОВА Валентина Ивановна**, род. 1930, р.п. Татищево.

**ЛУКЬЯНОВА Варвара Васильевна**, р.п. Татищево.

**ЛУКЬЯНОВА Вера Васильевна**, род. 1927.

**ЛУКЬЯНОВА Евдокия Павловна**, род. 1887. Колхозница, к-з «Знамя ударника», с. Идолга.

**ЛУКЬЯНОВА Мария Александровна.** Татищевская аптека.

**ЛУКЬЯНОВА Мария Ивановна**, род. 1921.

**ЛУКЬЯНОВА Мария Ильинична**, род. 1923. Колхозница, к-з «Знамя ударника», с. Идолга.

**ЛУКЬЯНОВА Мария Константиновна**, род. 1932. Рабочая на мясокомбинате, с. Идолга.

**ЛУКЬЯНОВА Мария Матвеевна**, род. 1908. Колхозница, к-з «Знамя ударника».

**ЛУКЬЯНОВА Мария Петровна**, род. 1924. Служащая, Госбанк, р.п. Татищево.

**ЛУКЬЯНОВА Мария Сергеевна**, с. Карамышка.

**ЛУКЬЯНОВА Наталья В.** Служащая, Госбанк.

**ЛУКЬЯНОВА Нина Ивановна**, р.п. Татищево.

**ЛУКЬЯНОВА Раиса.** Прицепщик, к-з «Знамя ударника», с. Идолга.

**ЛУКЬЯНОВА Римма Владимировна**, род. 1924. Колхозница, р.п. Татищево.

**ЛУНЕВА Анна Сергеевна**, род. 1915. Колхозница, к-з «Знамя ударника».

**ЛУНЬКОВ Г.Т.** Уполномоченный по размещению облигаций государственных займов, с. Широкое.

**ЛУНЬКОВ Яков Филиппович**, род. 1901. Бригадир пути, ст. Кологривовка РУЖД.

**ЛУНЬКОВА Анна Александровна.** Учитель, с. Широкое. Награждена орденом Ленина.

**ЛУПАНДИНА Пелагея Игнатьевна**, род. 1922. Свинарка, к-з «Великий перелом».

**ЛУШИНА Елизавета Ивановна.** Женская тракторная бригада, к-з «Красная заря», с. Куликовка.

**ЛУШНИКОВА Надежда Григорьевна**, с. Октябрьский Городок.

**ЛУШПЫРИНА Пелагея Алексеевна**, род. 1891. Прачка, госпиталь.

**ЛУШПЫРИНА (ЖУРАВЛЕВА) Таисия Тимофеевна**, род. 1919. Военный госпиталь. Награждена медалью «За победу над Германией», р.п. Татищево.

**ЛЫБИНА Александра Александровна**, род. 1928. Колхозница, к-з «Сталинский путь», пос. Коминтерн.

**ЛЫСЮК Валентина Марковна**, с. Идолга.

**ЛЫЧКИН Алексей Афанасьевич**, род. 1929, с. Идолга.

**ЛЫЧКИНА Александра Васильевна**, род. 1902. К-з «Знамя ударника», с. Идолга.





**ЛЮБЧКОВА Ольга Тихоновна**, род. 1909. Колхозница, к-з «Новый быт», с. Нееловка.

**ЛЯЛЯКИНА Нина Васильевна**, род. 1928, Ульяновск. Уход за ранеными, эвакогоспиталь.

**ЛЯМИНА Клавдия Никитична**, пос. Садовый.

**ЛЯПИНА Александра Прохоровна**, пос. Тимирязеский.

**ЛЯШЕНКО Владий**. Бороновальщик, к-з им. Тельмана.

**ЛЯШЕЦКАЯ Любовь Корнеевна**, род. Татищев. р-н. Полеводческая бригада.

**МАЗАЕВА Антонина Михайловна**. Рабочая, Кологривовский плодоовощной склад.

**МАЗУР Клавдия Михайловна**, род. 1908. Колхозница, с. Кувыка.

**МАЗУРКЕВИЧ**. Агитатор тракторной бригады, к-з «12 лет Октября».

**МАЗЯРКИНА Зинаида Федоровна**, род. 1930.

**МАЙОРОВА Лидия Петровна**, с. Сокур.

**МАКАРОВ Александр Алексеевич**, род. 1928. Тракторная бригада, пос. Садовый.

**МАКАРОВ Анатолий Васильевич**, род. 1930. Рабочий.

**МАКАРОВ Василий Иванович**, род. 1926. Колхозник, к-з им. Сталина, с. Федоровка. В дек. 1943 призван в армию.

**МАКАРОВ Михаил Викторович**, с. Слепцовка.

**МАКАРОВ Михаил Ермолаевич**. Тракторист, к-з «Красная заря».

**МАКАРОВ Николай Михайлович**, род. 1927. Колхозник, к-з им. Крупской, с. Слепцовка.

**МАКАРОВ Павел Михайлович**, род. 1929.

**МАКАРОВ Сергей**. Тракторист Поповской МТС.

**МАКАРОВ Яков Дмитриевич**. Председатель к-з «Красная заря», с. Куликовка.

**МАКАРОВ Яков Яковлевич**, с. Вязовка.

**МАКАРОВА А.В.** Колхозница, к-з «Красная заря», с. Куликовка.

**МАКАРОВА Анна Васильевна**, с. Слепцовка.

**МАКАРОВА Анна Германовна**, род. 1906. Колхозница, к-з им. Крупской, с. Слепцовка.

**МАКАРОВА Антонина Викторовна**, род. 1925. Комбайнер, к-з им. Крупской, с. Слепцовка.

**МАКАРОВА Антонина Яковлевна**, род. 1932.

**МАКАРОВА Валентина Андреевна**, род. 1931.

**МАКАРОВА Вера Владимировна**, род. 1913. Колхозница. к-з им. Красина.

**МАКАРОВА Евдокия Максимовна**, род. 1911. Колхозница, к-з им. Дзержинского.

**МАКАРОВА Екатерина Васильевна**, род. 1929. Колхозница, к-з им. Дзержинского.

**МАКАРОВА Елена Дмитриевна**. Колхозница, к-з «Красная заря».

**МАКАРОВА Клавдия Васильевна**, род. 1928. Колхозница, к-з им. Чапаева.

**МАКАРОВА Мария Ивановна**, род. 1904. Колхозница, к-з им. Сталина, с. Федоровка.

**МАКАРОВА Мария Ильинична**, род. 1918. Колхозница, к-з им. Дзержинского.

**МАКАРОВА Мария Федоровна**, р.п. Татищево.

**МАКАРОВА Матрена Игнатьевна**, род. 1906. Колхозница, к-з им. Дзержинского.

**МАКАРОВА Нина Петровна**, род. 1931. Колхозница, к-з им. Сталина.

**МАКАРОВА Пелагея Алексеевна**, род. 1914. Доярка, к-з им. Сталина.

**МАКАРОВА Пелагея Юдеевна**, род. 1904. Колхозница, к-з им. Сталина, с. Федоровка.

**МАКЕЕВА Анастасия Никифоровна**, род. 1928. Колхозница, с. Широкое.

**МАКЕЕВА Вера Васильевна**, род. 1927, Курск. обл. Полеводческая бригада, с. Широкое.

**МАКЕЕВА Зинаида Семеновна**, род. 1924. Бухгалтер, с. Кувыка.

**МАКЕЕВА Мария Родионовна**. Учитель, с. Карамышка. Награждена орденом Ленина.

**МАКЕЕВА Тамара Евгеньевна**, род. 1921. Преподаватель, с. Октябрьский Городок.

**МАКРУШИНА Валентина Васильевна**, род. 1926, р.п. Татищево.

**МАКСИМОВ Александр Васильевич**, с. Македоновка.

**МАКСИМОВ Анатолий Егорович**, р.п. Татищево.

**МАКСИМОВ Анатолий Петрович**, ст. Курдюм.

**МАКСИМОВ Владимир Васильевич**, д. Полянское.

**МАКСИМОВ Владимир Иванович**, род. 1890. Пастух, к-з «Твердый фундамент». В декабре 1942 призван в армию.

**МАКСИМОВ Илларион Тихонович**. Колхозник, с. Б. Ивановка.

**МАКСИМОВ Сергей Викулович**. Колхозник, к-з им. Буденного, с. Македоновка.

**МАКСИМОВ Сергей Павлович**, род. 1930. Тракторная бригада.

**МАКСИМОВА Аграфена Ивановна**, род. 1885. Колхозница, к-з «Твердый фундамент».

**МАКСИМОВА Александра Ивановна**, род. 1928. Колхозница, к-з «Твердый фундамент».

**МАКСИМОВА Александра Филипповна**, род. 1903. Колхозница, к-з «Твердый фундамент».

**МАКСИМОВА Анастасия Михайловна**, род. 1905. Колхозница, к-з «Твердый фундамент».

**МАКСИМОВА Анастасия Петровна**, род. 1909. Колхозница, к-з «Твердый фундамент».

**МАКСИМОВА Анна Гавриловна**, с. Македоновка.

**МАКСИМОВА Анна Игнатьевна**, род. 1910. Колхозница, к-з «Твердый фундамент».

**МАКСИМОВА Александра Егоровна**, род. 1909. Колхозница, к-з «Твердый фундамент».

**МАКСИМОВА Елена Игнатьевна**, род. 1916. Колхозница, к-з «Твердый фундамент».

**МАКСИМОВА Мария Дмитриевна**, род. 1915. Колхозница, к-з «Твердый фундамент».

**МАКСИМОВА Мария Павловна**, р.п. Татищево.

**МАКСИМОВА Мария Сергеевна**, ст. Курдюм.

**МАКСИМОВА Наталья Андрияновна**, род. 1904. Колхозница, к-з «Твердый фундамент».

**МАКСИМОВА Раиса Яковлевна**, р.п. Татищево.

**МАЛАШИНА Любовь Николаевна**, р.п. Татищево.

**МАЛАХОВА Валентина Михайловна**, род. 1914. Налоговый агент, Октябрьский сельский совет.

**МАЛЕША Иван Васильевич**. Награжден орденом Трудового Красного Знамени.

**МАЛИНИНА Елизавета Николаевна**. Учитель Ивановской школы.

**МАЛИНКО Екатерина Михайловна**, род. 1918. Председатель к-з «Твердый фундамент».



**МАЛКИН Иван Дмитриевич**, род. 1885. Учитель, Ивановская НСШ.

**МАЛКИНА Анна Николаевна**, род. 1908. Доярка, Подсобное хозяйство.

**МАЛКИНА Серафима Николаевна**, род. 1889. Учитель, Ивановская НСШ.

**МАЛЫЦЕВА Мария Петровна**, род. 1931, Красноармейск. р-н. С 1943 – рабочая, с-з «Кутор».

**МАЛЫЧЕНКО Мария Федоровна**, род. 1917. Колхозница, к-з «Великий перелом».

**МАЛЫШЕВА Мария Николаевна**. Фельдшер, Полчаниновский врачебный участок. Награждена медалью «За оборону Сталинграда».

**МАЛЮГИНА Александра Петровна**, род. 1929, с. Вязовка. Учеба в школе, сельхозработы.

**МАНИНА Анна Федоровна**, род. 1923. Полеводческая бригада, к-з «Искра», строительство оборонительных рубежей, рабочая, з-д «Серп и молот», г. Саратов.

**МАННИК Валентина Никитична**, д. Константиновка.

**МАНЦИГИН**. Бригадир тракторной бригады, к-з им. ОКДВА.

**МАРАНЦЕВ Анатолий П.** Секретарь РК ВКП(б).

**МАРИН Александр Ф.**, род. 1899. Служба движения РУЖД.

**МАРИНИН Алексей Прокопьевич**. Колхозник, к-з «Пятилетка», с. Курдюм.

**МАРИНИН Влас Степанович**, род. 1887. Кузнец, к-з им. Тимирязева.

**МАРИНИН Николай Власович**, род. 1927. Тракторист, Тимирязевская МТС.

**МАРИНИНА Анна Власьевна**. Госпиталь.

**МАРИНИНА Евдокия**. Колхозница, с. Курдюм.

**МАРИНИНА Татьяна Власьевна**, род. 1925. Рабочая, Подсобное хозяйство.

**МАРИЧЕВА Александра Васильевна**, род. 1902. Учитель Октябрьской школы.

**МАРИЧЕВА Александра Михеевна**, род. 1904. Счетовод, Тимирязевская МТС.

**МАРИЧЕВА (ФРОЛКИНА) Антонина Яковлевна**. Конферма, к-з «Победитель».

**МАРКЕЛОВ Александр Михайлович**, с. Ягодная Поляна.

**МАРКЕЛОВ Анатолий Иванович**, род. 1929. Тракторная бригада. Награжден орденом Трудового Красного Знамени, с. Большая Федоровка.

**МАРКЕЛОВ В.И.**, с. Большая Федоровка.

**МАРКЕЛОВА Александра Герасимовна**, род. 1929, с. Большая Федоровка.

**МАРКЕЛОВА Анна Ивановна**, с. Большая Федоровка.

**МАРКЕЛОВА Антонина Матвеевна**, род. 1929, с. Большая Федоровка. Рабочая на элеваторе.

**МАРКЕЛОВА Евдокия Григорьевна**, род. 1890. Пекарь, к-з «Великий перелом».

**МАРКЕЛОВА Клавдия Петровна**. Животноводческая ферма, к-з им. Буденного, с. Македоновка.

**МАРКЕЛОВА М.И.**, Большая Федоровка.

**МАРКЕЛОВА Мария Петровна**, род. 1929, с. Большая Федоровка. Колхозница.

**МАРКЕЛОВА Наталья Алексеевна**, род. 1908. Колхозница, к-з им. Сталина, с. Федоровка.

**МАРКЕЛОВА Наталья Григорьевна**, род. 1914. Колхозница, к-з «Твердый фундамент».

**МАРКЕЛОВА Ольга Дмитриевна**, род. 1924. Лаборант на молзаводе, с. Б. Ивановка.

**МАРКЕЛОВА Ольга Митрофановна**, род. 1916. Колхозница, к-з им. Сталина, с. Федоровка.

**МАРКЕЛОВА (КУЗЬМИНСКАЯ) Пелагея Андреевна**, род. 1915. Разнорабочая, с. Македоновка.

**МАРКЕЛОВА У.В.** Колхозница, к-з им. Крупской.

**МАРКИН Алексей Степанович**. Тракторист.

**МАРКИН Василий Николаевич**. Бригадир тракторной бригады, с. Куликовка.

**МАРКИН Дмитрий Николаевич**. Председатель Куликовского сельсовета.

**МАРКИНА Александра Павловна**, род. 1920. Учитель.

**МАРКИНА Раиса Павловна**, род. 1925. Секретарь сельского совета.

**МАРКИНА Александра Яковлевна**. Агроном, секретарь комсомольской организации, с. Куликовка.

**МАРОЧКИН Анатолий Александрович**, род. 1925. Рабочий, мельница.

**МАРУШОВ**. Токарь, Тимирязевская МТС.

**МАРЧЕНКО Александра Афанасьевна**, род. 1921. Комбайнер, к-з «1мая», д. Побочное.

**МАРЬЕВА Надежда**. Колхозница, к-з «Гранит».

**МАРТЫНОВ Александр Васильевич**, род. 1891. Рабочий, разъезд Никольский РУЖД.

**МАРТЫНОВ Дмитрий Александрович**, род. 1912. Слесарь, г. Саратов.

**МАРТЫНОВ И.Г.** Колхозник, к-з «Красное знамя».

**МАРТЫНОВ И.Н.** Тимирязевская МТС.

**МАРТЫНОВ Иван Егорович**, род. 1899. Счетовод, к-з «Путь Ленина», д. Елшанка.

**МАРТЫНОВ Константин Васильевич**, род. 1913. Рабочий-ремонтник, РУЖД.

**МАРТЫНОВ Николай Федорович**, род. 1929. Тракторист, Тимирязевская МТС.

**МАРТЫНОВ Петр Ильич**. Тракторист, с. Куликовка.

**МАРТЫНОВ Федор Николаевич**, род. 1886. Конюх, к-з «Путь Ленина», д. Елшанка.

**МАРТЫНОВ Роман Иванович**. Председатель к-за «Память Ильича», с. Широкое.

**МАРТЫНОВА**. Зав. дет.садом, к-з «Красное знамя», д. Вязовка.

**МАРТЫНОВА Александра Матвеевна**, род. 1899. Колхозница, к-з «Путь Ленина», д. Елшанка.

**МАРТЫНОВА Анна Семеновна**, р.п. Татищево.

**МАРТЫНОВА Анна Федоровна**, род. 1887. Колхозница, к-з «Путь Ленина», д. Елшанка.

**МАРТЫНОВА Анна Федоровна**, род. 1914. Уборщица, начальная школа д. Елшанка.

**МАРТЫНОВА Валентина Максимовна**. Колхозница, к-з «Знамя труда».

**МАРТЫНОВА Вера Николаевна**, р.п. Татищево.

**МАРТЫНОВА Евдокия Павловна**, род. 1891. Колхозница, к-з «Путь Ленина».

**МАРТЫНОВА Клавдия Васильевна**, род. 1927. Колхозница, с. Елшанка.

**МАРТЫНОВА Клавдия Петровна**, с. Карамышка.

**МАРТЫНОВА Мария Васильевна**, р.п. Татищево.

**МАРТЫНОВА Мария Ивановна**, пос. Садовый.



**МАРТЫНОВА Мария Киреевна**, род. 1906. Колхозница к-з «Путь Ленина», д. Елшанка.

**МАРТЫНОВА Надежда Васильевна**, род. 1911, д. Елшанка.

**МАРТЫНОВА Нина Федоровна**, род. 1921. Учитель, начальная школа д. Елшанка.

**МАРТЫНОВА Пелагея Семеновна**, род. 1885, д. Елшанка.

**МАРУШЕВ Борис Федорович**, род. 1927, с. Октябрьский Городок.

**МАРУШЕВА Екатерина Константиновна**, род. 1927, с. Октябрьский Городок.

**МАСЛОВ Антон Сергеевич**, род. 1905. Заготзерно.

**МАСЛОВ Григорий Федорович**, род. 1897. Комбайнер, к-з «Новый быт», с. Нееловка.

**МАСЛОВ В.И.**, род. 1928. Подсобное хозяйство в.ч. 29892.

**МАСЛОВ Николай Михайлович**, род. 1928, с. Вязовка.

**МАСЛОВА Антонина Павловна**, с. Вязовка.

**МАСЛОВА Валентина Павловна**, род. 1919. Медработник, Октябрьская больница.

**МАСЛОВА Галина Сергеевна**, род. 1930, с. Нееловка.

**МАСЛОВА Дарья Ильинична**, род. 1909. Колхозница, к-з «Новый быт», с. Нееловка.

**МАСЛОВА Елена Васильевна**, род. 1921. Колхозница, к-з «Великое начало», с. Кувыка.

**МАСЛОВА Елена Петровна**, род. 1928. Колхозница, к-з «Новый быт», с. Нееловка.

**МАСЛОВА Клавдия Михайловна**, род. 1912. Колхозница, к-з «Великое начало», с. Кувыка.

**МАСЛОВА Клавдия Николаевна**, род. 1910. Колхозница, к-з «Новый быт», с. Нееловка.

**МАСЛОВА Мария Андреевна**, род. 1914. Колхозница, к-з «Великое начало», с. Кувыка.

**МАСОХА Анна Ивановна**, род. 1921. Фельдшер, с. Нееловка.

**МАТАСОВА Анна Федоровна**. Животновод, с. Новоскатовка.

**МАТВЕЕВ Александр Васильевич**, род. 1881. Колхозник, к-з им. Тимирязева.

**МАТВЕЕВ Владимир Федорович**, род. 1914. Ремонтная бригада, разъезд Никольский.

**МАТВЕЕВ Н.** Председатель к-за им. Ворошилова.

**МАТВЕЕВА Александра Григорьевна**, род. 1909. Агроном, к-з им. Тимирязева.

**МАТВЕЕВА Анна Владимировна**, род. 1930, с. Хлебновка.

**МАТВЕЕВА Анна Ивановна**, род. 1928. С 1943 работала на заводе, г. Саратов.

**МАТВЕЕВА Клавдия Андреевна**, род. 1932, с. Хлебновка.

**МАТВЕЕВА Мария**. Колхозница, к-з «Батрак».

**МАТВЕЕВА Татьяна Павловна**, род. 1917. Колхозница, к-з «Великий перелом».

**МАТКОВА Александра Степановна**, род. 1922. Ремонтная бригада, РУЖД.

**МАТРОСОВА Антонина**. Тракторист, к-з «Большевик», с. Карамышка.

**МАТРОСОВА Наталья Пименовна**, с. Карамышка.

**МАТУШКИНА Антонина Григорьевна**, род. 1925. Колхозница, Ершов. р-н.

**МАТЮНИН М.** Зав. райфинотделом.

**МАШТАКОВА Анна Максимовна**. Колхозница, к-з «Мировая революция».

**МАШТАКОВА Антонина**, с. Колхозница, к-з «Мировая революция».

**МАШТАКОВА Мария Лукьяновна**, род. 1930. Колхозница, к-з «Сталинский путь».

**МЕГЛИНСКИЙ Александр Николаевич**, род. 1914. Учитель.

**МЕДВЕДЕВА Антонина Федоровна**. Работник общепита, донор.

**МЕЛЕНТЬЕВ Яков Егорович**. Председатель к-за «Знамя Труда». Инвалид войны.

**МЕЛЕНТЬЕВА Анна Константиновна**, род. 1923. Доярка, к-з «Память Ильича», с. Широкое.

**МЕЛЬНИК Антонина Григорьевна**, род. 1920.

**МЕЛЬНИКОВ Иван Григорьевич**, род. 1888. Шорник, к-з «Великий перелом».

**МЕЛЬНИКОВА Александра Васильевна**, род. 1928. Кочегар.

**МЕЛЬНИКОВА Анна Ивановна**, род. 1909. Уборщица, Мещановский сельсовет.

**МЕЛЬНИКОВА Антонина Ивановна**, род. 1926. Почтальон, р.п. Татищево.

**МЕЛЬНИКОВА Екатерина Дмитриевна**, род. 1905. Швея, д. Мещановка.

**МЕЛЬНИКОВА Елизавета Андреевна**. Служащая, райсвязь.

**МЕЛЬНИКОВА Елена Петровна**, род. 1929, с. Нееловка.

**МЕНЬШОНКОВА Татьяна Григорьевна**. Колхозница, к-з «Мировая революция», с. Б. Ивановка.

**МЕРКУЛОВ Николай Филиппович**, род. 1898. Счетовод, к-з им. Сталина, с. Федоровка. В феврале 1942 призван в армию.

**МЕЧЕТИНА Александра Петровна**, с. Октябрьский Городок.

**МЕЩЕРЯКОВА Анастасия Владимировна**, р.п. Татищево.

**МЕЩЕРЯКОВА Антонина Васильевна**, род. 1923. Тракторная бригада, д. Тепловка.

**МЕЩЕРЯКОВА Мария**. Колхозница к-за «Расцвет социализма».

**МЕЩЕРЯКОВА Надежда**, род. 1905. Учитель.

**МИГАЛЕВ Александр Осипович**, род. 1924, с. Вязовка.

**МИГАЧЕВ Иван Данилович**. С 1942 — механизатор, к-з им. Калинина.

**МИГАЧЕВ Илья Харитонович**, род. 1929.

**МИГАЧЕВА Мария Ивановна**, р.п. Татищево.

**МИГАЧЕВА Татьяна Степановна**, род. 1928.

**МИЗИНОВА Анна Филипповна**, род. 1928. Огородная бригада, с. М-Лапшиновка.

**МИЗЯКИНА Серафима Петровна**. Донор.

**МИНДРИНА Зоя Григорьевна**, род. 1929.

**МИНЕНКОВ П. Г.** Секретарь парторганизации Кологривовской МТС.

**МИРОНЕНКО Мария Федотовна**, род. с. Кувыка. Строительство оборонительных рубежей, санитарка, 3880-й ЭГ, с. Октябрьский Городок, работа на метеостанции, обслуживающей военные аэродромы. Награждена орденом «Знак Почета».

**МИРОНОВ Севостьян Никитович**, род. 1886. Рабочий РУЖД.

**МИРОНОВА А.** Огородная бригада, к-з «Победитель», с. Мещановка.

**МИРОНОВА Анна Петровна**, с. Кувыка.

**МИРОНОВА Дарья Сафроновна**, род. 1887. Колхозница к-з им. Красина.

**МИРОНОВА Клавдия Ивановна**, с. Коминтерн.

**МИРОНОВА Мария Дмитриевна**, род. 1921. Бригадир полеводческой бригады, к-з им. Красина.

**МИРОНОВА Мария Семеновна**, с. Курдюм.

**МИРОНОВА Надежда Ивановна**, род. 1922. Тракторист, к-з им. Красина.



**МИРОНОВА Раиса Алексеевна**, род. 1922, д. Мещановка.  
**МИРОНЮК Анна Ивановна**, Доярка, с. Сторожевка.  
**МИРСКОВ Михаил Ананьевич**, род. 1926. Токарь, авиационный з-д, г. Саратов.

**МИТИН Иван Иванович**, с. Сторожевка.

**МИТРОФАНОВ Константин Игнатьевич**, род. 1888. Конюх, к-з «Твердый фундамент».

**МИТРОФАНОВА Анна Константиновна**, род. 1924. Колхозница, к-з «Твердый фундамент».

**МИТРОФАНОВА Анна Павловна**, род. 1921. Колхозница, к-з «Твердый фундамент».

**МИТРОФАНОВА Анна Яковлевна**, род. 1910. Колхозница, к-з «Твердый фундамент».

**МИТРОФАНОВА Екатерина Ивановна**, род. 1921. Колхозница, к-з «Твердый фундамент».

**МИТРОФАНОВА Клавдия Федоровна**, с. Карамышка.

**МИТРОФАНОВА Любовь Константиновна**, род. 1920. Колхозница, к-з «Твердый фундамент».

**МИТРОФАНОВА Мария Андреевна**, с. Б. Ивановка.

**МИТРОФАНОВА Мария Степановна**, род. 1920. Колхозница, к-з «Твердый фундамент».

**МИТРОФАНОВА Ольга Константиновна**, род. 1926.

**МИТРОФАНОВА Пелагея Павловна**, род. 1926. Колхозница, к-з «Твердый фундамент».

**МИТРОФАНОВА Таисия Ивановна**. Тракторная бригада. Награждена орденами Ленина и Трудового Красного Знамени, с. Куликовка.

**МИТЯКОВ**. Веттехник, Татищевский ветеринарный участок.

**МИТЯКОВА Агафья Кузьминична**. Огородная бригада, к-з «Большевик».

**МИТЯКОВА Анна Ивановна**, род. 1924. Тракторист, к-з «Сталинский путь».

**МИТЯКОВА Александра Харитоновна**, род. 1918, с. Корякино. Полеводческая бригада, к-з «Сталинский путь».

**МИТЯКОВА Мария Гавриловна**, род. 1912. Колхозница, к-з «Сталинский путь».

**МИТЯСОВ Александр Дмитриевич**, род. 1926. К-з «Знамя ударника», с. Идолга. В 1943 призван в армию.

**МИТЯСОВ Дмитрий Николаевич**, род. 1895. Комбайнер, к-з «Знамя ударника», с. Идолга.

**МИТЯСОВ Иван Петрович**, род. 1912. Кладовщик, заготзерно.

**МИТЯСОВ Михаил**, род. 1927. Тракторист, к-з «Знамя ударника», с. Идолга.

**МИТЯСОВА Анастасия Осиповна**, род. 1903. Колхозница, к-з «Знамя ударника».

**МИТЯСОВА Анастасия Павловна**, род. 1890. Колхозница, к-з «Знамя ударника», с. Идолга.

**МИТЯСОВА Александра Васильевна**. Награждена орденами «Знак Почета» и Трудового Красного Знамени.

**МИТЯСОВА Анна Александровна**, с. Идолга.

**МИТЯСОВА Валентина Васильевна**. Колхозница, с. Идолга.

**МИТЯСОВА Вера Петровна**, род. 1921. Лагерь №1, с. Идолга.

**МИТЯСОВА Евдокия Павловна**, род. 1908. Колхозница, к-з «Знамя ударника», с. Идолга.

**МИТЯСОВА Клавдия Егоровна**, род. 1918, с. Идолга.

**МИТЯСОВА Матрена Дмитриевна**, род. 1927. Колхозница, к-з «Знамя ударника».

**МИТЯСОВА Татьяна Александровна**, род. 1906. Колхозница, к-з «Знамя ударника», с. Идолга.

**МИХАЙЛИН Василий Степанович**, род. 1912. Слесарь, ст. Саратов-2 РУЖД.

**МИХАЙЛИН Иван Иванович**, род. 1898. Рабочий, ст. Саратов-2 РУЖД.

**МИХАЙЛИН Кузьма Степанович**, род. 1926. Рабочий, з-д «Комбайн», г. Саратов.

**МИХАЙЛИН Павел Ефимович**. Колхозник, к-з «12 лет Октября».

**МИХАЙЛИНА Александра Ивановна**, род. 1896. Колхозница, к-з «Гранит».

**МИХАЙЛИНА Анна Евдокимовна**, род. 1896. Колхозница, к-з «Гранит».

**МИХАЙЛИНА Антонина Никитична**, р.п. Татищево.

**МИХАЙЛИНА Валентина Ивановна**, род. 1923. Учитель, ст. Курдюм.

**МИХАЙЛИНА Варвара**. Колхозница, к-з «Гранит».

**МИХАЙЛИНА Дарья Тихоновна**, род. 1886. Доярка, к-з «Гранит».

**МИХАЙЛИНА Клавдия Сергеевна**, род. 1914. Колхозница, к-з «Гранит».

**МИХАЙЛИНА Мария Дмитриевна**, род. 1920. Колхозница, к-з «Гранит».

**МИХАЙЛИНА Мария Ивановна**, род. 1913. Кладовщица, ст. Саратов-2 РУЖД.

**МИХАЙЛОВ Александр Осипович**, род. 1908. Шофер, Тимирязевская МТС.

**МИХАЙЛОВ Алексей**. Тракторист, к-з им. Молотова.

**МИХАЙЛОВ Андрей Васильевич**, род. 1899. Колхозник, к-з им. Красина. В 1942 призван в армию.

**МИХАЙЛОВ Виктор Васильевич**, род. 1904. Председатель колхоза.

**МИХАЙЛОВ В.М.** Ремонтная бригада Тимирязевской МТС.

**МИХАЙЛОВ Владимир Тимофеевич**, род. 1899. Председатель к-за «Путь Ленина», д. Елшанка.

**МИХАЙЛОВ Г.И.** Тракторист, к-з им. Ворошилова.

**МИХАЙЛОВ Григорий Степанович**, род. 1898. Путевой обходчик, РУЖД.

**МИХАЙЛОВ Иван Павлович**, род. 1896. Тракторист, к-з им. Сталина.

**МИХАЙЛОВ Илья Иванович**. Председатель к-за им. Ворошилова, с. Новоникольское.

**МИХАЙЛОВ Алексей Васильевич**, род. 1929. Колхозник, к-з им. Дзержинского.

**МИХАЙЛОВ Николай Васильевич**, род. 1926. Колхозник, к-з им. Дзержинского. В 1943 призван в армию.

**МИХАЙЛОВ Николай Григорьевич**, род. 1927.

**МИХАЙЛОВ Василий Осипович**, род. 1913. Дежурный по станции, РУЖД.

**МИХАЙЛОВ Николай Осипович**. Бригадир, Тимирязевская МТС.

**МИХАЙЛОВ Николай Петрович**, род. 1926. Колхозник, к-з им. Сталина. В ноябре 1943 призван в армию.

**МИХАЙЛОВ П.Д.** Рабочий Поповского лесхоза.

**МИХАЙЛОВА Александра Алексеевна**, род. 1902. Колхозница, к-з им. Сталина.

**МИХАЙЛОВА Александра Ивановна**, род. 1913. Рабочий-ремонтник, РУЖД, р.п. Татищево.

**МИХАЙЛОВА Анастасия Даниловна**, род. 1909, с. Октябрьский Городок.

**МИХАЙЛОВА Антонина Алексеевна**, род. 1916. Учетчица, к-з «Дружба».





**МИХАЙЛОВА Антонина Панкратьевна**, род. 1921. Рабочая на лесозащитной станции, с. Кологривовка.

**МИХАЙЛОВА Вера Гавриловна**, с. М.-Лапшиновка.

**МИХАЙЛОВА Зинаида Ивановна**, род. 1927. Полеводческая бригада, к-з «Новый путь».

**МИХАЙЛОВА Е.П.** Колхозница, к-з им. Ворошилова.

**МИХАЙЛОВА Елена Юдеевна**, род. 1910. Почтальон, с. Большая Федоровка.

**МИХАЙЛОВА Екатерина Яковлевна**, род. 1906. Колхозница, к-з им. Сталина.

**МИХАЙЛОВА Клавдия Яковлевна**, род. 1911. Колхозница, с. Кувыка.

**МИХАЙЛОВА Любовь Васильевна**, род. 1929, с. Октябрьский Городок.

**МИХАЙЛОВА Любовь Максимовна**. Колхозница, к-з «Знамя труда».

**МИХАЙЛОВА Мария Александровна**, род. 1922. Колхозница, к-з им. Красина.

**МИХАЙЛОВА Мария Андреевна**. Колхозница, к-з им. Красина. В 1943 призвана в армию.

**МИХАЙЛОВА Мария Васильевна**, род. 1910. Колхозница, к-з им. Дзержинского.

**МИХАЙЛОВА Мария Степановна**, с. М.-Лапшиновка.

**МИХАЙЛОВА Нина Васильевна**, род. 1920. Полеводческая бригада.

**МИХАЙЛОВА Ольга Андреевна**, род. 1904. Колхозница, к-з им. Красина.

**МИХАЙЛОВА Ольга Степановна**, р.п. Татищево.

**МИХАЙЛОВА Пелагея Васильевна**, род. 1895. Колхозница, к-з им. Красина.

**МИХАЙЛОВА Татьяна Григорьевна**, род. 1924. Портниха, лагерь №2.

**МИХАЙЛОВА Татьяна Демьяновна**, род. 1904. Колхозница, к-з им. Сталина.

**МИХЕЕВ Игнат Петрович**. Председатель колхоза «Твердый фундамент», д. Серебряковка.

**МИХЕЕВА Вера Филимоновна**, род. 1912. Колхозница, к-з «Твердый фундамент».

**МИЧУРИН Александр Андреевич**. Полеводческая бригада, сельхозартель им. К. Маркса.

**МИЧУРИН Александр Гаврилович**. Тракторист, Поповская МТС. В 1944 награжден Почетной грамотой обкома ВКП(б) и облисполкома совета депутатов трудящихся.

**МИЧУРИН Александр Прокофьевич**, род. 1893. Счетовод, к-з «Гранит». В мае 1942 призван в армию.

**МИЧУРИН Александр Федорович**, род. 1929. К-з «Пятилетка», с. Курдюм.

**МИЧУРИН Александр Яковлевич**, род. 1927. Прицепщик, тракторная бригада, с. Курдюм.

**МИЧУРИН Андрей Панкратьевич**, род. 1890. Огородная бригада, к-з «Пятилетка», с. Курдюм.

**МИЧУРИН Антон Дмитриевич**, род. 1907. Лагерь №1.

**МИЧУРИН Василий Степанович**, род. 1925. Колхозник, к-з «Пятилетка», с. Курдюм.

**МИЧУРИН Гавриил Михайлович**. Полеводческая бригада, сельхозартель им. К. Маркса.

**МИЧУРИН Григорий Андреевич**, род. 1928. Полеводческая бригада, к-з «Пятилетка», с. Курдюм.

**МИЧУРИН Иван Александрович**. Колхозник, к-з «Пятилетка», с. Курдюм.

**МИЧУРИН Иван Алексеевич**. Колхозник, к-з «Пятилетка», с. Курдюм.

**МИЧУРИН Иван Петрович**, род. 1889. Полевод, к-з «Пятилетка», с. Курдюм.

**МИЧУРИН Николай Тимофеевич**, род. 1927. Колхозник, к-з им. 18 Партсъезда, д. Ильиновка.

**МИЧУРИНА Аграфена Ивановна**, род. 1913. Колхозница, к-з «Пятилетка», с. Курдюм.

**МИЧУРИНА Аграфена Романовна**. Пекарь, к-з «Пятилетка», с. Курдюм.

**МИЧУРИНА Александра Николаевна**, род. 1926. Служащая, РайЗО.

**МИЧУРИНА Александра Яковлевна**, род. 1927, с. Большая Федоровка, Татищев. р-н. Прицепщик на тракторе.

**МИЧУРИНА Анна Даниловна**, род. 1923. Колхозница, к-з «Пятилетка», с. Курдюм.

**МИЧУРИНА Анна Дмитриевна**, род. 1909. Больница.

**МИЧУРИНА Анна Федоровна**, род. 1902. Колхозница, к-з им. 18 Партсъезда, д. Ильиновка.

**МИЧУРИНА Александра Лукьяновна**. Учитель начальных классов НСШ, с. Курдюм.

**МИЧУРИНА Валентина Андреевна**, род. 1923. Фельшер, к-з «Пятилетка», с. Курдюм.

**МИЧУРИНА Евгения**. Колхозница, к-з «Пятилетка».

**МИЧУРИНА Евдокия Михайловна**, с. Курдюм.

**МИЧУРИНА Евдокия Моисеевна**, род. 1889. Колхозница, к-з «Пятилетка».

**МИЧУРИНА Евдокия Павловна**, с. Ягодная Поляна.

**МИЧУРИНА Евдокия Прокофьевна**, род. 1890. Звеньевая, к-з «Пятилетка», с. Курдюм.

**МИЧУРИНА Евдокия Романовна**, ст. Курдюм.

**МИЧУРИНА Екатерина Михайловна**, род. 1910. Колхозница, к-з «Пятилетка», с. Курдюм.

**МИЧУРИНА Мария Ивановна**. Колхозница, к-з «Пятилетка», с. Курдюм.

**МИЧУРИНА Мария Петровна**, род. 1883. Колхозница, к-з «Пятилетка», с. Курдюм.

**МИЧУРИНА Мария Петровна**, род. 1914. Колхозница, к-з «Пятилетка», с. Курдюм.

**МИЧУРИНА Марфа Алексеевна**, род. 1903. Уборщица, Курдюмская НСШ

**МИЧУРИНА Н.Г.** Полеводческая бригада, к-з им. К. Маркса.

**МИЧУРИНА Софья Александровна**, род. 1909. Колхозница, к-з «Пятилетка», с. Курдюм.

**МИЧУРИНА Татьяна Григорьевна**, род. 1905. Бригадир огородной бригады, к-з «Пятилетка», с. Курдюм.

**МИЧУРИНА Татьяна Егоровна**, род. 1905. Кладовщик, к-з «Пятилетка», с. Курдюм.

**МИЧУРИНА Пелагея Ивановна**, род. 1892. Колхозница, к-з «Пятилетка», с. Курдюм.

**МИЧУРИНА Пелагея Петровна**. Колхозница, к-з «Пятилетка», с. Курдюм.

**МИЧУРИНА Пелагея Тимофеевна**, род. 1923. Колхозница, к-з им. 18 Партсъезда, д. Ильиновка.

**МИШУТИН Петр Андреевич**. Татищевский райисполком.

**МИШУТИНА А.А.** Колхозница, к-з «Победитель».

**МИШУТИНА Александра Николаевна**, род. 1904. К-з «Победитель».

**МИШУТИНА Е.И.** Колхозница, к-з «Победитель».



**МИШУТИНА Елизавета Федоровна**, род. 1926. Рабочая, авиационный завод, г. Саратов.

**МИШУТИНА Клавдия Константиновна**, род. 1915. Колхозница, к-з «Победитель».

**МИШУТИНА Мария Николаевна**, р.п. Татищево.

**МИОУЦ Пантелеймон Федорович**. Бригадир полеводческой бригады.

**МОИСЕЙЧЕНКО**. Председатель к-за им. Кирова.

**МОИСЕЕВ Василий Федорович**. Колхозник, к-з «Сталинский путь», с. Коминтерн.

**МОИСЕЕВ Александр Алексеевич**, род. 1926. Пастух, к-з им. Дзержинского.

**МОИСЕЕВ Алексей Петрович**, род. 1926. Тракторист, к-з им. Дзержинского. В 1944 призван в армию.

**МОИСЕЕВ Петр Константинович**. Пожарный.

**МОИСЕЕВА Александра Кузьминична**, род. 1906. Колхозница, к-з им. Дзержинского.

**МОИСЕЕВА Анастасия Антоновна**. Колхозница, к-з им. Дзержинского.

**МОИСЕЕВА Антонина Алексеевна**. Колхозница, к-з «Сталинский путь».

**МОИСЕЕВА Антонина Андреевна**, род. 1929. Колхозник, к-з «Красное знамя», д. Вязовка.

**МОИСЕЕВА Варвара Павловна**, род. 1915. Колхозница, к-з им. Дзержинского.

**МОИСЕЕВА Мария Михайловна**, род. 1927. Учетчица, к-з им. Дзержинского.

**МОИСЕЕВА Пелагея Кузьминична**. Колхозница, к-з им. Дзержинского.

**МОИСЕЕНКО Леонид**. Председатель к-за им. Кирова, д. М. Крюковка.

**МОИСЕЕНКО Любовь Александровна**, с. Полчаниновка.

**МОИСЕЕНКО Надежда Михайловна**, р.п. Татищево.

**МОКЛЯКОВ Я.А.** Ремонтная бригада Тимирязевской МТС.

**МОКЛЯКОВА Анастасия Афанасьевна**. Колхозница, к-з им. Калинина.

**МОКЛЯКОВА Мария Петровна**. Колхозница, к-з им. Калинина.

**МОМЗИКОВА Анна Алексеевна**, ст. Кологривовка.

**МОНАХОВ Иван Потапович**. Колхозник, к-з «Красная заря», с. Куликовка.

**МОНАХОВА**. Зав. Куликовской школой.

**МОНАХОВА (СОЛОВЬЕВА) Валентина Михайловна**, род. 1914. Финансовый агент, Татищевское Райфо.

**МОНАХОВА Евгения**. Тракторная бригада, Тимирязевская МТС.

**МОНАХОВА Елена Григорьевна**, с. Куликовка.

**МОНАХОВА Мария Егоровна**. Женская тракторная бригада к-з «Красная заря», с. Куликовка

**МОНИНА Евдокия Ефимовна**, с. Курдюм.

**МОНСТАКОВА Анна Егоровна**, род. 1908. Лагерь №1.

**МОРОЗОВ Николай Иванович**, род. 1907. Механик, Вязовская МТС, с. Неловка.

**МОРОЗОВ Павел Иванович**, род. 1931. Животноводческая ферма, с. Кувька.

**МОРОЗОВ Павел Николаевич**, род. 1925. Тракторист, Вязовская МТС, с. Нееловка.

**МОРОЗОВ Т.Л.** Ремонтная бригада Тимирязевской МТС, с. Неловка.

**МОРОЗОВ Екатерина Григорьевна**, род. 1907, с. Нееловка.

**МОРОЗОВА Нина Григорьевна**, род. 1932. К-з «Память Ильича».

**МОСКАЕВ Виктор Константинович**, род. 1928. Разнорабочий в литейном цехе, г. Сызрань.

**МОСКОВСКАЯ Надежда Андреевна**, род. 1918, д. Нечаевка. Саратовская швейная фабрика, шила солдатское обмундирование.

**МОСОЛОВСКАЯ Мария Васильевна**, род. 1905. Завхоз, детские ясли, д. Мещановка.

**МОТРЕВА Александра Егоровна**, с. Карамышка.

**МОШТАКОВА Клавдия**. Тракторист, к-з им. Буденного.

**МОУРИГЕЛЬ Татьяна Родионовна**. Колхозница, к-з им. Крупской.

**МУНТЬЯНОВА Валентина Васильевна**, с. Широкое.

**МУРАТОВА Е.И.**, род. 1911. Подсобное хозяйство, в.ч. 29892.

**МУРАШОВ Алексей Феофанович**, род. 1870. Конюх, к-з «Гранит».

**МУРАШОВА Александра Степановна**, с. Сокур.

**МУРАШОВА Наталья Фоминична**, с. Корсаковка.

**МУСАТОВ Александр Константинович**, род. 1926. Тракторная бригада, к-з «Победитель».

**МУСАТОВ Д.М.**, с. Октябрьский Городок.

**МУСАТОВ Дмитрий Иванович**, род. 1904. Пчеловод, к-з «Пятилетка». В декабре 1942 призван в армию.

**МУСАТОВ Михаил Егорович**, род. 1871. Сторож, к-з «Победитель».

**МУСАТОВ Николай Васильевич**. Конюх, к-з «Победитель».

**МУСАТОВ Николай Константинович**, род. 1928. Колхозник, к-з «Победитель».

**МУСАТОВ Степан Иванович**, род. 1879. Сторож, к-з «Пятилетка».

**МУСАТОВ Федор Иванович**, род. 1914. Учитель, НСШ, с. Курдюм.

**МУСАТОВА Александра Ивановна**, род. 1927. Полеводческая бригада, к-з «Пятилетка».

**МУСАТОВА Анна Георгиевна**. Учитель, НСШ, с. Курдюм.

**МУСАТОВА Валентина Федоровна**, род. 1914. Колхозница, к-з «Победитель».

**МУСАТОВА Елена**. Овцеводческая бригада, к-з «Победитель». В 1942 — участник районного слета женского колхозного актива.

**МУСАТОВА Мария Александровна**, род. 1881. Колхозница, к-з «Пятилетка».

**МУСАТОВА Мария Алексеевна**. Колхозница.

**МУСАТОВА Мария Филипповна**, род. 1881. Колхозница, к-з «Пятилетка».

**МУСАТОВА Пелагея Лаврентьевна**, род. 1904. Овцеводческая бригада, к-з «Победитель». В 1942 — участник районного слета женского колхозного актива.

**МУХАМЕТШИНА Амина**, пос. Полянский.

**МУХОМЕДЬЯРОВА Амина Габдулаевна**, с. Идолга.

**МУШКЕТОВ Дмитрий Антонович**. Госбанк, р.п. Татищево.

**МЫЗРОВ Николай Васильевич**, с. Вязовка.

**НАЖМУТДИНОВА Шамсинагар**, пос. Полянский.

**НАЗАРОВА Александра Михайловна**. Колхозница, к-з им. Буденного.

**НАЗАРЕНКО Антонина Андреевна**, р.п. Татищево.

**НАРЯДКИНА Екатерина Андреевна**, с. Октябрьский Городок.



**НАУМАН Юрий Константинович**, род. 1929. Рабочий в шахте, Кемеров. обл.

**НАУМОВ Иван Николаевич**, с. Корякино.

**НАУМОВ Николай Миронович**. Тракторист.

**НАУМОВА Галина Васильевна**, с. Корякино.

**НЕЧАЙКИНА Анастасия Федоровна**, род. 1928, с. Сокур.

**НАШЕКИНА Анна Егоровна**, с. Коминтерн.

**НЕВАШКИНА Анна Никифоровна**, с. Широкое.

**НЕВЕШКИНА Мария Васильевна**, с. Широкое.

**НЕКРАСОВ Иван Иванович**, род. Воронеж. обл. Сельхозработы.

**НЕМКОВА Л.С.** Учитель, с. Идолга. Награждена орденом «Знак Почета».

**НЕМЦОВА Елизавета Ивановна**, род. 1908. Учитель, с. Курдюм.

**НЕСТЕРЕНКО Мария Панкратьевна**. Доярка, к-з им Молотова.

**НЕСТЕРОВА Вера Петровна**, род. 1931. Колхозница, к-з им. Чапаева.

**НЕФЕДОВ Виктор**. Колхозник, к-з «Великий перелом», с. Ивановка.

**НЕФЕДОВ Николай Петрович**, род. 1927. Колхозник, к-з им. Крупской.

**НЕФЕДОВ Владимир Иванович**, с. Б. Ивановка.

**НЕФЕДОВА А.Г.** Госпиталь.

**НЕФЕДОВА Антонина Ивановна**, род. 1923. Колхозница, к-з им. Крупской.

**НЕФЕДОВА Елена Ильинична**, род. 1923, с. Большая Федоровка. Работала на животноводческой ферме.

**НЕФЕДОВА Ирина Тимофеевна**, род. 1904. Колхозница, к-з «Сталинский путь», д. Корякино.

**НЕФЕДОВА Ксения Ивановна**, род. 1904. Колхозница, к-з «Великий перелом».

**НЕФЕДОВА Мария Степановна**, род. 1916. Колхозница, с. Большая Федоровка.

**НЕЧАЕВА Александра Васильевна**, род. 1925, с. Стригай, Вольск. р-н. Сельхозработы, строительство оборонительных рубежей.

**НЕЧИТАЙЛО Евдокия Петровна**. Учитель Татищевской школы.

**НЕЧКИНА Антонина Васильевна**, род. 1927. Бригадир ученической бригады на колхозных полях.

**НИЖЕГОРОДЦЕВ Константин Алексеевич**, с. Идолга.

**НИЖЕГОРОДЦЕВА Александра Степановна**, род. 1905. Военторг №1.

**НИЖЕГОРОДЦЕВА Анна**. Колхозница, к-з «Твердый фундамент», с. Б. Ивановка.

**НИЖЕГОРОДЦЕВА Анна Яковлевна**, род. 1903. Колхозница, к-з «Знамя ударника».

**НИЖЕГОРОДЦЕВА Ирина Ильинична**, род. 1904, с. Идолга.

**НИЖЕГОРОДЦЕВА Мария Васильевна**, род. 1927. Колхозница, к-з «Знамя ударника», с. Идолга.

**НИКАНОРОВ Иван Николаевич**, род. 1917. Милиция, жд. ст. Татищево.

**НИКЕШИНА Анна Ивановна**, род. 1909. Колхозница, к-з «Пятилетка».

**НИКЕШИНА Мария Тихоновна**, род. 1921. Почтальон, к-з «Пятилетка», с. Курдюм.

**НИКИТИН**. Колхозник, к-з «Луч».

**НИКИТИН Иван Иванович**, род. 1874. Сторож, к-з «Пятилетка».

**НИКИТИН Николай Иванович**, род. 1892. Учитель, д. Елизавино.

**НИКИТИН Степан Андреевич**, род. 1874. Садовник, к-з «Пятилетка».

**НИКИТИН А.М.** Бригадир тракторного отряда, к-з «Великий перелом».

**НИКИТИН Яков Федорович**, род. 1893. Колхозник, к-з «Пятилетка». В феврале 1943 призван в армию.

**НИКИТИНА Александра Матвеевна**, род. 1912. Повар, к-з «Великий перелом».

**НИКИТИНА Александра Степановна**, род. 1893. Колхозница, к-з «Великий перелом».

**НИКИТИНА Валентина Михайловна**, род. 1920. Колхозница, к-з «Великое начало», с. Кувька.

**НИКИТИНА Домна Мартыновна**, род. 1899. Рабочая, Заготзерно.

**НИКИТИНА Елена Ильинична**. Птичница, к-з «Твердый фундамент», с. Б. Ивановка.

**НИКИТИНА Елена Николаевна**, род. 1903. Колхозница, к-з «Твердый фундамент».

**НИКИТИНА Елена Петровна**, род. 1912, к-з «Пятилетка».

**НИКИТИНА Надежда Петровна**, пос. Садовый.

**НИКИТИНА Ольга**. Колхозница, к-з «Пятилетка».

**НИКИТИНА Полина Васильевна**. Учитель Идолгской НСШ. Награждена орденом Ленина.

**НИКИТИНА Татьяна Ивановна**, род. 1921. Колхозница, к-з «Украинец».

**НИКИФОРОВ Александр Петрович**, род. 1926. Колхозник, к-з «Пятилетка», с. Курдюм

**НИКИФОРОВ Николай Иванович**, род. 1929. Колхозник, к-з «Сталинский путь», пос. Коминтерн.

**НИКИФОРОВ Федор Михайлович**, род. 1929. Тракторист, с. Большая Федоровка.

**НИКИФОРОВ Яков Аристархович**, род. 1889. Весовщик, к-з «Пятилетка».

**НИКИФОРОВА Анна Антоновна**, род. 1903. Колхозница, к-з «Твердый фундамент».

**НИКИФОРОВА Анна Николаевна**, род. 1910. Животноводческая ферма, к-з «Твердый фундамент», с. Ивановка.

**НИКИФОРОВА Агриппина Григорьевна**, род. 1900, с. Октябрьский Городок.

**НИКИФОРОВА Александра Артамоновна**, род. 1911. Колхозница, к-з «Твердый фундамент».

**НИКИФОРОВА Александра Тимофеевна**, род. 1914. Колхозница, к-з им. Сталина, д. Федоровка.

**НИКИФОРОВА Анастасия Васильевна**, род. 1888. Звеньевая, к-з «Пятилетка», с. Курдюм.

**НИКИФОРОВА Анастасия Михайловна**. Колхозница, к-з им. Буденного.

**НИКИФОРОВА Анна Александровна**, род. 1920. Колхозница, с. Большая Федоровка.

**НИКИФОРОВА Анна Николаевна**, род. 1910. Рабочая, районный песхоз.

**НИКИФОРОВА Анна Сергеевна**, пос. Коминтерн.

**НИКИФОРОВА Евдокия**. Колхозница, к-з им. Сталина, д. Федоровка.

**НИКИФОРОВА З.П.** Звеньевая.

**НИКИФОРОВА Зинаида Яковлевна**, род. 1927. Колхозница, к-з «Пятилетка», с. Курдюм, воспитатель в Полчаниновском детдоме.



**НИКИФОРОВА Мария Григорьевна**, род. 1923, Курск. обл.  
**НИКИФОРОВА Мария Евлампиевна**, род. 1902. Колхозница, к-з «Пятилетка», с. Курдюм.

**НИКИФОРОВА Мария Михайловна**, род. 1927, с. Большая Федоровка. Тракторист, Кологривовская МТС.

**НИКИФОРОВА Мария Петровна**. Колхозница, к-з им. Дзержинского.

**НИКИФОРОВА Татьяна Алексеевна**, род. 1924. Колхозница, к-з «Твердый фундамент».

**НИКИФОРОВА Татьяна Ивановна**, род. 1914. Доярка, полевые работы, к-з «Пятилетка», с. Курдюм.

**НИКИШИНА Вера Ивановна**, с. Большая Каменка.

**НИКОЛАЕВ Виктор Григорьевич**, род. 1929. Тракторист, к-з «Дружба», д. Новый Сокур.

**НИКОЛАЕВ Анатолий**. Тракторная бригада, к-з «Путь к коммунизму».

**НИКОЛАЕВ Егор Николаевич**. Председатель к-за им. Крупской, с. Слепцовка.

**НИКОЛАЕВ Иван Васильевич**, род. 1883. Кладовщик, к-з им. Тимирязева.

**НИКОЛАЕВ Илья Васильевич**. Путь обходчик, ст. Кологривовка РУЖД.

**НИКОЛАЕВ Петр Александрович**, род. 1905. Механик, Тимирязевская МТС.

**НИКОЛАЕВА Анна Федоровна**. Колхозница, к-з им. Крупской.

**НИКОЛАЕВА Анна Васильевна**, род. 1920. Счетовод, Октябрьское отделение связи.

**НИКОЛАЕВА Анна Дмитриевна**, род. 1911. Колхозница, к-з им. Тимирязева.

**НИКОЛАЕВА, Анна Николаевна** род. 1920. Телефонистка, с. Октябрьский Городок.

**НИКОЛАЕВА Валентина Андреевна**, род. 1914. Рабочая, Подсобное хозяйство.

**НИКОЛАЕВА В.Г.** Тракторист Тимирязевской МТС, к-з «Большевик». В 1944 награждена Почетной грамотой обкома ВКП(б) и Исполкома облсовета.

**НИКОЛАЕВА Мария Наумовна**, с. Карамышка.

**НИКОЛАЕВА Мария Григорьевна**, род. 1925. Тракторист, к-з «Дружба».

**НИКОЛАЕВА Мария Яковлевна**, род. 1906. Птичница, к-з «Дружба».

**НИКОЛАЕВА Пелагея Васильевна**. Колхозница, к-з им. Буденного.

**НИКОЛАЕВА Пелагея Григорьевна**. Тракторист, Тимирязевская МТС.

**НИКОЛАЕВА Прасковья Степановна**. Колхозница к-за «Память Ильича», с. Широкое.

**НИКОЛАЕВА Серафима Федоровна**, род. 1924. Строительство оборонительных рубежей, лесоповал, с 1942 — тракторная бригада, ст. Кологривовка.

**НИКОНОВА Екатерина Ивановна**, с. Широкое.

**НИЧАЙКИНА Анастасия Федоровна**, с. Сокур.

**НОВИКОВА Зоя Петровна**, с. Октябрьский Городок.

**НОВИЧКОВА Александра Николаевна**, с. Карамышка.

**НОВИЧКОВА Александра Степановна**, род. 1897. Колхозница, к-з «Знамя ударника».

**НОВИЧКОВА Анастасия Михайловна**, род. 1891. Зав. столовой, ст. Курдюм.

**НОВИЧКОВА Ирина Кузьминична**, род. 1891. Колхозница, к-з «Знамя ударника», с. Идолга.

**НОВОЖИЛОВ Владимир Иванович**, с. Б. Ивановка.

**НОВОЖИЛОВА Прасковья Александровна**, с. Идолга.

**НОВОКРЕЩЕНОВА Ольга Прокофьевна**, род. 1905. Учитель Октябрьской средней школы.

**НОВОСЕЛЬЦЕВА Евдокия Степановна**, род. 1925, с. Курдюм. Колхозница, к-з «Пятилетка», телефонистка в сельсовете, строительство оборонительных рубежей, полевые работы.

**НОВОСЕЛОВ Николай Федорович**, с. Ягодная Поляна.

**НОЗДРОВ ИВАН ПРОКОФЬЕВИЧ**, род. 1894. Преподаватель, сельхозтехникум.

**НОСАТОВА Надежда Гавриловна**, ст. Кологривовка.

**НОСОВА Елена**. Колхозница, к-з им. Крупской, с. Слепцовка.

**НОСОВА Мария Ивановна**, ст. Кологривовка.

**НУЙКИНА Екатерина Петровна**, х. Беседка.

**НЯНИН Иван**, род. 1927. Плотник к-з им. Чапаева, с. Глядковка.

**НЯНИН Николай Васильевич**, род. 1930.

**НЯНИНА Антонина Михайловна**, род. 1931, с. Слепцовка.

**ОБЛИЗИНА Мария Степановна**, род. 1926. Животноводческая ферма, с. Карамышка.

**ОБРАЗЦОВ Михаил Григорьевич**, род. 1907. Колхозник, к-з им. Красина.

**ОБРАЗЦОВ Михаил Иванович**, род. 1927. Тракторист, к-з им. Красина.

**ОБРАЗЦОВА Анна Михайловна**, род. 1895. Колхозница, к-з им. Красина.

**ОБРАЗЦОВА Дарья Яковлевна**, род. 1900. Колхозник, к-з им. Красина.

**ОБРАЗЦОВА Елена Тихоновна**, род. 1900. Колхозница, к-з им. Красина.

**ОВЕЧКИНА Анна Михайловна**, род. 1929, с. Нееловка.

**ОВСЯННИКОВА Вера Леонтьевна**, р.п. Татищево.

**ОВЧАРОВА Аграфена**. Колхозница, к-з «Дружба».

**ОВЧАРОВА Александра Николаевна**, род. 1925. Колхозница к-з «Дружба».

**ОВЧАРОВА Александра Федотовна**, род. 1929. Колхозница, к-з «Дружба», д. Новый Сокур.

**ОВЧАРОВА Александра Филипповна**, род. 1910. Колхозница, к-з «Дружба», д. Новый Сокур.

**ОВЧАРОВА Анна Федоровна**, род. 1910. Колхозница, к-з «Дружба, д. Новый Сокур.

**ОВЧАРОВА Антонина Петровна**, род. 1920. Заправщик, тракторная бригада к-за «Дружба», д. Новый Сокур.

**ОВЧАРОВА Варвара Федоровна**, род. 1912. Колхозница, к-з «Дружба», д. Новый Сокур.

**ОВЧАРОВА Мария Александровна**, род. 1927, д. Новый Сокур.

**ОВЧАРОВА Надежда Ивановна**, род. 1906. Колхозница, к-з «Дружба», д. Новый Сокур.

**ОВЧАРОВА Пелагея Петровна**, род. 1924. Колхозница, к-з «Дружба», д. Новый Сокур.

**ОГОЛЬЦОВА Мария Евдокимовна**, с. Карамышка.

**ОДИНЦОВ И.** Колхозник, к-з «Мировая революция».

**ОДИНЦОВ Федор Иванович**, род. 1894, с. Идолга.

**ОДИНЦОВА Мария Михайловна**, род. 1893, с. Идолга.

**ОДИНЦОВА Мария Сергеевна**, род. 1918. Жд. станция Татищево.

**ОДНОРАЛОВ Алексей Яковлевич**. Колхозник, с. Курдюм.





**ОДНОРАЛОВА Евгения Петровна.** Учетчик, полеводческая бригада, к-з «18-й партсъезд», д. Ильинка.

**ОЗИМИНА.** Агроном к-з «Знамя труда».

**ОКАТОВА Степаниа Дмитриевна,** с. Большая Каменка.

**ОЛЕЙНИКОВА Анна Михайловна,** р.п. Татищево.

**ОЛЕЙНИКОВА Степанида Корнеевна.** Колхозница, к-з им. Калинина.

**ОЛЕННИКОВА Раиса.** Тракторная бригада, Тимирязевская МТС.

**ОЛЕШКО Татьяна Кирилловна,** ст. Кологriровка.

**ОЛЬХОВИК Александр Никитович,** род 1915. Комбайнер, к-з им. Крупской, с. Слепцовка.

**ОЛЬХОВИК Сергей Павлович,** род. 1928. Тракторист, комбайнер. Награжден орденом Трудового Красного Знамени, с. Слепцовка.

**ОЛЬХОВИК Сергей Пантелеймонович,** род 1928. Тракторная бригада, к-з им. Крупской.

**ОЛЬХОВИК Антонина Алексеевна,** род 1929, с. Слепцовка.

**ОЛЬХОВИК Мария Федоровна,** род 1910. Колхозница, к-з им. Крупской, с. Слепцовка.

**ОЛЬХОВИК Никита Федорович,** род. 1883. Зав. фермой, к-з им. Крупской, с. Слепцовка.

**ОРЕХОВА Евдокия Егоровна,** род. 1922. Прачка, госпиталь.

**ОРЕШИНА Мария Петровна,** пос. Тимирязевский.

**ОРЛОВ Алексей Николаевич,** род. 1928, с. Большая Федоровка. Полеводческая бригада, ремонтные мастерские.

**ОРЛОВ П.** Колхозник, к-з «Мировая революция».

**ОРЛОВА Александра Николаевна,** р.п. Татищево.

**ОРЛОВА Анна Михайловна,** род. 1906. Колхозница, с. Большая Федоровка.

**ОРЛОВА Зинаида Алексеевна,** род. 1928.

**ОРЛОВА Зинаида Владимировна,** род. 1925. Тракторная бригада, Тимирязевская МТС.

**ОРЛОВА Екатерина Ивановна,** род. 1922. Колхозница, к-з «Мировая революция».

**ОРЛОВА Мария Степановна,** с. Идолга.

**ОРЛОВА Пелагея Ивановна,** род. 1908. Колхозница, к-з «Мировая революция».

**ОРЛОВА Татьяна Михайловна,** род. 1906. Колхозница, к-з им. Сталина.

**ОРЦУКЕВИЧ Василий.** Колхозник, к-з «Победитель».

**ОСАДЧЕНКО Иван.** Тракторная бригада, к-з им. Калинина.

**ОСАДЧЕНКО Ольга.** Колхозница, к-з им. Калинина.

**ОСАДЧИЙ Дмитрий Иванович,** род. 1911. Рабочий, разъезд Никольский РУЖД.

**ОСИПОВ Василий Федорович,** род. 1894. Ремонтная бригада, РУЖД.

**ОСИПОВ Дмитрий Петрович,** род. 1903. Пекарь, Октябрьская пекарня.

**ОСИПОВ Петр Денисович,** род. 1927. Тракторист, Тимирязевская МТС.

**ОСИПОВА Александра Филипповна,** род. 1897. Кладовщик, к-з «1 Мая», д. Побочное.

**ОСИПОВА Антонина Петровна,** род. 1921. Медсестра, госпиталь.

**ОСИПОВА Валентина,** род. 1919. Медсестра, госпиталь.

**ОСИПОВА Екатерина Григорьевна,** род. 1888. Колхозница, к-з им. Тимирязева.

**ОСИПОВА Елизавета Ивановна,** род. 1911. Уборщица, Октябрьский сельский совет.

**ОСИПОВА Клавдия Андреевна,** род. 1913. Продавец.

**ОСИПОВА Мария Панкратовна,** род. 1886. Колхозница, к-з им. Тимирязева.

**ОСОКИНА О.** Председатель Широкинского сельского совета.

**ОСТАПЕНКО Илья Иванович.** Электрик, ст. Саратов-2.

**ОСТАПОВА Ольга Михайловна,** род. 1911.

**ОСТРОУХОВА Анна Степановна,** род. 1913. Повар, госпиталь.

**ОСТРОУХОВА Галина Сергеевна,** род. 1927. Санитарка, госпиталь.

**ОХОТИН Николай Алексеевич,** с. Новоскатовка.

**ОХОТИНА Надежда Осиповна,** с. Новоскатовка.

**ОФИЦЕРОВ М.** Поповская МТС.

**ПАВЛЕНКО Анна Федоровна,** с. Карамышка.

**ПАВЛОВ А.** Поповская МТС.

**ПАВЛОВ Василий Алексеевич,** род. 1925. Колхозник, к-з им. Красина. В январе 1943 призван в армию.

**ПАВЛОВ Василий Григорьевич,** род. 1908. Слесарь, ст. Саратов-2, РУЖД.

**ПАВЛОВ Василий Николаевич,** род. 1925. Тракторист. В ноябре 1942 призван в армию.

**ПАВЛОВ Виктор Николаевич,** род. 1928. Колхозник, к-з им. Чакалова, д. Зеленкино.

**ПАВЛОВ Владимир Николаевич,** ст. Курдюм.

**ПАВЛОВ Михаил Григорьевич,** род. 1912. Комбайнер, к-з им. Красина, д. Новополе.

**ПАВЛОВ Николай Иванович,** род. 1923. Колхозник, к-з им. Чакалова, д. Зеленкино.

**ПАВЛОВ Николай Петрович,** род. 1925. Станция Саратов РУЖД.

**ПАВЛОВ Павел Иванович,** род. 1900. Сторож, к-з им. Чакалова, д. Зеленкино.

**ПАВЛОВ Петр Алексеевич,** род. 1903. Помощник машиниста, ст. Саратов-2.

**ПАВЛОВ Тимофей Алексеевич,** род. 1910. Колхозник, к-з «Мировая революция».

**ПАВЛОВА Анастасия Павловна.** Полеводческая бригада, к-з «Красная Заря», с. Куликовка.

**ПАВЛОВА Анна Егоровна,** род. 1914. Колхозница, к-з им. Красина, д. Новополе.

**ПАВЛОВА Анна Михайловна,** род. 1908. Колхозница, к-з «Новый быт».

**ПАВЛОВА Анна Федоровна,** род. 1898. Колхозница, к-з им. Красина, д. Новополе.

**ПАВЛОВА Антонина Семеновна,** с. Карамышка.

**ПАВЛОВА Евдокия Тихоновна,** род. 1893. Колхозница, к-з им. Красина, д. Новополе.

**ПАВЛОВА Екатерина Васильевна,** с. Зеленкино.

**ПАВЛОВА Екатерина Владимировна,** род. 1916. Колхозница, к-з «Мировая революция».

**ПАВЛОВА Екатерина Ивановна,** род. 1901. Прачка, госпиталь.

**ПАВЛОВА Елизавета Ивановна,** род. 1908. Колхозница, к-з «Великий перелом».

**ПАВЛОВА Зинаида Филипповна,** с. Октябрьский Городок.

**ПАВЛОВА Клавдия Федоровна,** род. 1911. Колхозница, к-з им. Красина.

**ПАВЛОВА Ксения Афанасьевна,** род. 1901. Колхозница, к-з «Мировая революция».



**ПАВЛОВА Ксения Петровна**, род. 1902. Доярка, с. Б. Ивонка.

**ПАВЛОВА Любовь Петровна**, род. 1927. Колхозница, к-з «Мировая революция».

**ПАВЛОВА Мария Георгиевна**, д. Ченыкаевка.

**ПАВЛОВА Мария Григорьевна**, с. Октябрьский Городок.

**ПАВЛОВА Мария Николаевна**, род. 1908. Колхозница, к-з им. Чкалова.

**ПАВЛОВА Мария Сергеевна**, род. 1928. Комбайнер, к-з «Дружба», д. Новый Сокур.

**ПАВЛОВА Мария Федоровна**, ст. Курдюм.

**ПАВЛОВА Надежда Михайловна**, род. 1907. Колхозница, к-з «Мировая революция».

**ПАВЛОВА Надежда Петровна**. Колхозница, к-з «Мировая революция».

**ПАВЛОВА О.Д.**, с. Кологривовка.

**ПАВЛОВА О.Р.** Колхозница, с. Константиновка.

**ПАВЛОВА Ольга Дмитриевна**, с. Карамышка.

**ПАВЛОВА Пелагея Никитична**, род. 1922. Лаборант, Заготзерно.

**ПАВЛОВА Фекла Николаевна**, род. 1903. Колхозница, к-з им. Чкалова, д. Зеленкино.

**ПАНКРАТОВ**. Колхозник, к-з им. Калинина.

**ПАНКРАТОВ Григорий Никифорович**. Колхозник, к-з «Память Ильича».

**ПАНКРАТОВ Иван Сергеевич**, с. Курдюм.

**ПАНКРАТОВ Петр Никанорович**, с. Широкое.

**ПАНКРАТОВА Клавдия Дмитриевна**. Колхозница, к-з «Память Ильича», с. Широкое

**ПАНФЕРОВ Василий Сергеевич**, д. Гартовка.

**ПАНФЕРОВ Петр Николаевич**, род. 1907. Директор, учхоз сельхозтехникума.

**ПАНФЕРОВА Акулина**. Колхозница, к-з «Красное знамя».

**ПАНФЕРОВА Анна Николаевна**, род. 1923. Колхозница, к-з им. Чкалова, д. Зеленкино.

**ПАНФЕРОВА Антонина Александровна**, с. М.-Лапшиновка.

**ПАНФЕРОВА Мария Сергеевна**. Тракторист, д. Гартовка.

**ПАНФИЛОВ Николай Сергеевич**, ст. Кологривовка.

**ПАНФИЛОВ Федор Иванович**, род. 1899. Путевой обходчик, разъезд Никольский, РУЖД.

**ПАНФИЛОВА Вера Ивановна**, род. 1926. Счетовод, ст. Кологривовка.

**ПАНФИЛОВА Евгения Ивановна**, с. Октябрьский Городок.

**ПАНФИЛОВА Евдокия Александровна**, ст. Кологривовка.

**ПАНФИЛОВА Нина Ефграфовна**, род. 1922. Колхозница, к-з «Красное знамя».

**ПАНФИЛОВА П.Л.**, с. Кологривовка.

**ПАНФИЛОВА Прасковья**, род. 1899. Санитарка, госпиталь.

**ПАРФЕНОВА Анастасия Яковлевна**, род. 1899. Учитель, Октябрьская СШ.

**ПАРФЕНОВА Валентина Никитична**. Колхозница, к-з «Знамя труда».

**ПАРФЕНОВА Мария Николаевна**, род. 1921. Тракторист, к-з «Красное знамя».

**ПАХОМОВ Иван Николаевич**, род. 1926. Колхозник, к-з «Великое начало», с. Кувыка. В марте 1944 призван в армию.

**ПАХОМОВ М.Н.** Колхозник, к-з им. Кирова.

**ПАХОМОВ Николай Власович**, род. 1908. Счетовод, к-з им. Сталина.

**ПАХОМОВА А.Н.** Колхозница, к-з им. Кирова.

**ПАХОМОВА Александра Александровна**, род. 1900. Доярка, к-з «Великое начало», с. Кувыка.

**ПАХОМОВА Александра Федоровна**. Санитарка в госпитале.

**ПАХОМОВА Александра Федоровна**. Полеводческая бригада, к-з им. Крупской, с. Слепцовка.

**ПАХОМОВА Анастасия Александровна**, род. 1900. Колхозница, к-з «Великое начало», с. Кувыка.

**ПАХОМОВА Анна Михайловна**, род. 1906. Колхозница, к-з «Великое начало», с. Кувыка

**ПАХОМОВА Клавдия Михайловна**, род. 1925. Рабочая, Подсобное хозяйство.

**ПАХОМОВА Мария Алексеевна**, род. 1925. Рабочая, лагерь №2.

**ПАХОМОВА Мария Антоновна**, с. Широкое.

**ПАХОМОВА Мария Константиновна**, род. 1923, р.п. Татищево. Служащая малярной станции.

**ПАХОМОВА В.В.** Учитель, с. Глядково.

**ПАХОМОВА М.П.** Колхозница, к-з им. Кирова.

**ПАХОМОВА Мария Петровна**, род. 1911. Колхозница, к-з им. Дзержинского.

**ПАХОМОВА Ольга Дмитриевна**. Рабочая зерносушилки, к-з «Красное знамя», д. Вязовка.

**ПАХОМОВА Пелагея Андреевна**, род. 1915. Колхозница, к-з им. Дзержинского.

**ПАХОМОВА Пелагея Андрияновна**, с. Полчаниновка.

**ПАХОМОВА Пелагея Васильевна**, род. 1906. Колхозница, к-з «Великое начало», с. Кувыка.

**ПАХОМОВА Пелагея Константиновна**, род. 1916. Рабочая, 23-й зап.

**ПЕВЦОВ Виктор Федорович**, ст. Курдюм.

**ПЕВЦОВ Виктор Александрович**, с. Широкое.

**ПЕВЦОВ Егор Федорович**, род. 1907. Рабочий, ст. Курдюм РУЖД.

**ПЕВЦОВ П. Г.** Колхозник, к-з «Память Ильича».

**ПЕВЦОВ Петр Васильевич**. Зав. птицефермой, к-з «Память Ильича», с. Широкое.

**ПЕВЦОВА Дарья Акимовна**, с. Широкое.

**ПЕВЦОВА Екатерина Яковлевна**. Колхозница, с. Широкое.

**ПЕВЦОВА Мария Филипповна**. Колхозница, к-з «Память Ильича», с. Широкое.

**ПЕВЦОВА Нина Ивановна**, ст. Курдюм.

**ПЕВЦОВА Пелагея Григорьевна**. Колхозница, к-з «Память Ильича», с. Широкое.

**ПЕВЦОВА Татьяна Акимовна**, с. Широкое.

**ПЕКШИН Евгений Владимирович**, с. Нееловка.

**ПЕРЕДРЕЕВ Александр Тимофеевич**, род. 1911. Колхозник, к-з «Дружба», д. Новый Сокур.

**ПЕРЕДРЕЕВ Алексей Федорович**, род. 1908. Бригадир 13-й тракторной бригады, Поповская МТС, к-з «Дружба», д. Новый Сокур.

**ПЕРЕДРЕЕВ Иван Петрович**. Тракторная бригада, Поповская МТС, к-з «Дружба», д. Новый Сокур.

**ПЕРЕДРЕЕВА Евгения Ивановна**, род. 1928. Няня, детские ясли, с. Новый Сокур.

**ПЕРЕДРЕЕВА Прасковья Алексеевна**. Почтальон, отделение связи, с. Сокур.

**ПЕРЕПЕЛИЦИН Александр Александрович**, род. 1928. Тракторист, к-з «Дружба», д. Новый Сокур.

**ПЕРЕПЕЛИЦИНА Вера Александровна**, род. 1923. Тракторист, к-з «Дружба», д. Новый Сокур.



**ПЕРЕПЕЛИЦИНА Ульяна Павловна.** Овцеводческая ферма, к-з «Дружба», д. Новый Сокур.

**ПЕРЕПЕЛИЦИНА Христина Ивановна.** Колхозница, к-з им. Калинина.

**ПЕРЕСКОКОВ Антон Лукьянович,** род. 1887. Председатель к-за «Мировая революция», с. Полчаниновка.

**ПЕРЕШИВАЙЛО Марфа Петровна.** Председатель Мещановского сельского совета.

**ПЕРЕШИВАЙЛО Сергей Максимович,** род. 1895. Заготзерно.

**ПЕРФИЛОВ Андрей.** Председатель к-за им. Дзержинского, д. Б. Крюковка.

**ПЕРФИЛОВ Василий Гурьянович,** с. Сторожевка.

**ПЕРФИЛОВ Виктор.** Тракторная бригада, к-з «Расцвет социализма».

**ПЕРФИЛОВ Николай Николаевич,** род. 1930. Колхозник, с. Б. Крюковка.

**ПЕРФИЛОВА Анна Егоровна,** род. 1911. Колхозница, д. Новополе.

**ПЕРФИЛОВА Анна Николаевна,** род. 1930. Полеводческая бригада.

**ПЕРФИЛОВА Вера Ивановна,** род. 1910. Рабочая, ст. Кологривовка РУЖД.

**ПЕРФИЛОВА Мария Ивановна,** род. 1912. Сторож, нефтебаза ст. Кологривовка.

**ПЕРФИЛОВА Мария Игнатьевна,** род. 1911. Животновод, к-з, с. Б. Крюковка.

**ПЕРФИЛОВА Мария Трофимовна,** род. 1894. Колхозница, к-з «Мировая революция».

**ПЕРФИЛОВА Ольга Ивановна.** Колхозница, к-з им. Дзержинского.

**ПЕРФИЛОВА Татьяна Андреевна,** род. 1911. Заведующая МТФ, к-з им. Дзержинского.

**ПЕРФИЛОВА Татьяна Яковлевна,** род. 1922. Тракторист, к-з им. Дзержинского.

**ПЕТРИЧЕНКО Мария Ивановна,** с. Кологривовка.

**ПЕТРИЧЕНКО Мария Михайловна,** род. 1912. Рабочая, Подсобное хозяйство.

**ПЕТРИЧЕНКО Пелагея Антоновна,** с. Карамышка.

**ПЕТРОВ.** Колхозник, к-з «Луч».

**ПЕТРОВ Александр Матвеевич,** род. 1895. Слесарь, Тимирязевская МТС.

**ПЕТРОВ Алексей Григорьевич,** род. 1894. Завхоз, Октябрьская школа.

**ПЕТРОВ Анатолий Михайлович,** род. 1928. Рабочий, Тимирязевская МТС.

**ПЕТРОВ Анатолий Иванович,** род. 1926. Колхозник, к-з «Великий перелом».

**ПЕТРОВ Борис Матвеевич.** Слесарь, Тимирязевская МТС. В ноябре 1943 призван в армию.

**ПЕТРОВ Василий Матвеевич,** род. 1897. Бухгалтер, сельхозтехникум.

**ПЕТРОВ Виталий Васильевич,** род. 1926. Шофер, Тимирязевская МТС.

**ПЕТРОВ Иван Егорович,** с. Кувька.

**ПЕТРОВ Иван Семенович.** Колхозник, к-з «Великий перелом».

**ПЕТРОВ Евгений Святославович,** род. 1929, с. Октябрьский Городок.

**ПЕТРОВ Михаил Григорьевич,** род. 1891. Машинист электростанции, сельхозтехникум.

**ПЕТРОВ Михаил Петрович,** род. 1889. Рабочий, сельхозтехникум.

**ПЕТРОВ Митрофан Данилович,** род. 1883. Кузнец, к-з им. Тимирязева.

**ПЕТРОВ Николай Викторович,** род. 1901. Сапожник, с. Октябрьский Городок.

**ПЕТРОВ Николай Матвеевич.** Зав. клубом, сельхозтехникум.

**ПЕТРОВ Осип Карпович,** род. 1879. Сторож, госпиталь.

**ПЕТРОВ Петр Матвеевич,** род. 1889. Колхозник, к-з им. Тимирязева.

**ПЕТРОВ Сергей Федорович.** Пчеловод, к-з «Память Ильича»

**ПЕТРОВ Сергей Федорович,** род. 1871. Сторож, сельхозтехникум.

**ПЕТРОВ Степан Игнатьевич,** род. 1881. Колхозник, к-з «Путь Ленина», д. Елшанка.

**ПЕТРОВ Федор Гордеевич,** род. 1872. Сторож, к-з «Гранит».

**ПЕТРОВ Федор Филиппович.** Шорник, к-з «Твердый фундамент».

**ПЕТРОВА Аграфена Трофимовна.** Колхозница, к-з им. Буденного.

**ПЕТРОВА Аксинья Алексеевна,** род. 1902. Колхозница, к-з «Твердый фундамент».

**ПЕТРОВА Аксинья Никитична,** род. 1896. Колхозница, к-з «Гранит».

**ПЕТРОВА Акулина Захаровна,** род. 1889. Свиновод, к-з «Путь Ленина», д. Елшанка.

**ПЕТРОВА Александра Михайловна,** род. 1902. Колхозница, к-з «Великое начало», с. Кувька.

**ПЕТРОВА Александра Петровна,** с. Ягодная Поляна.

**ПЕТРОВА Александра Петровна,** род. 1891. Хлебопекарня, с. Ивановка.

**ПЕТРОВА Александра Степановна,** род. 1931, с. Вязовка.

**ПЕТРОВА Александра Филипповна,** род. 1914. Колхозница, к-з «Твердый фундамент».

**ПЕТРОВА Анастасия Андреевна,** род. 1923, с. Большая Федоровка. Колхозница.

**ПЕТРОВА Анна Алексеевна,** род. 1911. Колхозница, к-з «Великий перелом», с. Б. Ивановка.

**ПЕТРОВА Анна Дмитриевна,** род. 1900. Колхозница, к-з «Мировая революция».

**ПЕТРОВА Анна Ивановна,** род. 1925. Колхозница, к-з «Победитель».

**ПЕТРОВА Анна Игнатьевна,** род. 1925, с. Чуевка. Строительство оборонительных рубежей, сельхозработы, шахта в Увеке.

**ПЕТРОВА Антонина Андреевна.** Конюх, к-з «Новый путь». В 1942 – участник районного слета женского колхозного актива.

**ПЕТРОВА Антонина Григорьевна,** с. Македоновка.

**ПЕТРОВА Антонина Петровна,** род. 1909. Уборщица, госпиталь.

**ПЕТРОВА Антонина Семеновна,** род. 1904. Официантка, столовая сельхозтехникума.

**ПЕТРОВА Б.Н.** Медсестра, госпиталь.

**ПЕТРОВА Валентина Ивановна,** род. 1924. Колхозница, к-з «Великий перелом».

**ПЕТРОВА Валентина Николаевна,** род. 1924. Госпиталь.

**ПЕТРОВА Валентина Петровна.** Библиотекарь, сельскохозяйственный техникум.

**ПЕТРОВА Вера Иосифовна,** с. Октябрьский Городок.

**ПЕТРОВА Вера Павловна,** род. 1901. Октябрьский сельский совет.



- ПЕТРОВА В.О.** Медсестра.
- ПЕТРОВА Дарья Николаевна**, род. 1904. Колхозница, к-з «Мировая революция».
- ПЕТРОВА Домна Васильевна**. Колхозница, к-з им. Тимирязева.
- ПЕТРОВА Евдокия Емельяновна**. Колхозница, к-з Украинец», д. Киево-Полтавка.
- ПЕТРОВА Евдокия Степановна**, род. 1915. Колхозница, к-з «Новый быт», с. Нееловка.
- ПЕТРОВА Евдокия Федоровна**, род. 1903. Колхозница, к-з «Победитель».
- ПЕТРОВА Евгения Савельевна**, пос. Садовый.
- ПЕТРОВА Людмила Михайловна**. Парикмахер, госпиталь.
- ПЕТРОВА Мария Григорьевна**, с. Октябрьский Городок.
- ПЕТРОВА Мария Иосифовна**. Повар, сельхозтехникум.
- ПЕТРОВА Мария Дмитриевна**, род. 1908. Колхозница, к-з «Великий перелом».
- ПЕТРОВА Мария Никитична**, род. 1916. Колхозница, к-з «Великое начало», с. Кувыка.
- ПЕТРОВА Мария Николаевна**, род. 1910. Колхозница, к-з «Мировая революция».
- ПЕТРОВА Мария Павловна**, род. 1902. Учитель, Октябрьская средняя школа.
- ПЕТРОВА Мария Семеновна**, род. 1918. Колхозница, к-з «Мировая революция».
- ПЕТРОВА Мария Степановна**, род. 1918. Колхозница, к-з «Мировая революция».
- ПЕТРОВА Мария Филипповна**, род. 1914. Санитарка, госпиталь.
- ПЕТРОВА Надежда Васильевна**, род. 1887. Колхозница.
- ПЕТРОВА Наталья Николаевна**, род. 1917, с. Октябрьский Городок.
- ПЕТРОВА Наталья Ивановна**, род. 1898. Колхозница, к-з «Мировая революция».
- ПЕТРОВА Наталья Николаевна**, род. 1889. Колхозница, к-з «Твердый фундамент».
- ПЕТРОВА Ольга Алексеевна**, пос. Татищево.
- ПЕТРОВА Ольга Ивановна**, род. 1928, с. Полчаниновка.
- ПЕТРОВА П.Е.** Колхозница, к-з «Украинец», с. Киево-Полтавка.
- ПЕТРОВА Пелагея Васильевна**, род. 1905. Колхозница, к-з им. Крупской, с. Слепцовка.
- ПЕТРОВА Прасковья Васильевна**, род. 1895. Регистратор, госпиталь.
- ПЕТРОВА Прасковья Васильевна**. Сторож, военторг.
- ПЕТРОВА Ульяна Терентьевна**, род. 1928, Воронеж. обл. Масленщик, помощник машиниста, механический цех дизельной электростанции.
- ПЕТУНИНА Галина Михайловна**, ст. Курдюм.
- ПЕЧЕНКИНА Анастасия Федоровна**, с. Широкое.
- ПИМЕНОВА Клавдия Петровна**, род. 1927. Колхозница, пос. Садовый.
- ПИНАЕВА Анастасия Михайловна**, с. Полчаниновка.
- ПИТЕЛИНА Мария Александровна**, род. 1916. Колхозница, с. Кувыка.
- ПИЯНЗОВ Василий Макарович**, пос. Коминтерн.
- ПЛАТУХИНА Клавдия Степановна**, род. 1925. Тракторист, комбайнер, Новоузенск. р-н.
- ПЛОТНИКОВ Виктор Петрович**, род. 1928. Тракторист Тимирязевской МТС.
- ПЛОТНИКОВ Дмитрий Ульянович**, с. Октябрьский Городок.
- ПЛОТНИКОВ Михаил**. Тракторная бригада №2, к-з «Великое начало», с. Кувыка.
- ПЛОТНИКОВ Николай**, род. 1889. Пожарный.
- ПЛОТНИКОВА Аграфена Николаевна**, род. 1892. Колхозница, с. Кувыка.
- ПЛОТНИКОВА Александра Георгиевна**, род. 1910. Колхозница, к-з «Великое начало», с. Кувыка.
- ПЛОТНИКОВА Анна Михайловна**, род. 1912. Колхозница, с. Кувыка.
- ПЛОТНИКОВА Антонина Петровна**, род. 1906. Рабочая, Тимирязевская МТС.
- ПЛОТНИКОВА Анна Ефимовна**, род. 1908. Колхозница, к-з «Победитель».
- ПЛОТНИКОВА Анна Степановна**, род. 1924. Колхозница, с. Кувыка.
- ПЛОТНИКОВА**. Мещановское Райпо.
- ПЛОТНИКОВА Валентина Андреевна**, род. 1929. Колхозница, к-з «Великое начало», с. Кувыка.
- ПЛОТНИКОВА Валентина Михайловна**, род. 1911. Рабочая, Заготзерно.
- ПЛОТНИКОВА Екатерина Дмитриевна**, род. 1912. Колхозница, с. Кувыка.
- ПЛОТНИКОВА Лукерья Маркеловна**, род. 1905. Колхозница, с. Кувыка.
- ПЛОТНИКОВА Татьяна Алексеевна**, род. 1911. Колхозница, с. Кувыка.
- ПЛОТНИКОВА Татьяна Архиповна**, род. 1898. Колхозница, с. Кувыка.
- ПЛОТНИКОВА Татьяна Ивановна**. Санитарка, госпиталь.
- ПЛОТНОВА Александра Никитична**. Колхозница, к-з «Большевик», с. Карамышка.
- ПЛУГИН Василий Иванович**, род. 1927. Колхозник, к-з «Победитель».
- ПЛУГИНА Наталья Семеновна**, род. 1902. Колхозница, к-з «Победитель».
- ПЛУЖЕНКО Екатерина Федоровна**, с. Широкое.
- ПОГОСЯН Шушик Мирзоевна**, с. Сторожевка.
- ПОГРЕБНЯК Ульяна Николаевна**, род. 1911, с. Вязовка.
- ПОГРЕБНЯК Мария Евдокимовна**, род. 1929. Учеба в школе, сельхозработы, с. Б. Ивановка.
- ПОДИНА Евдокия Ивановна**, с. Широкое.
- ПОДСЕВАТКИН Иван**, р.п. Татищево.
- ПОДСЕВАТКИНА Клавдия Андреевна**, р.п. Татищево.
- ПОДСТАВИН Анатолий Федорович**. Тракторист Поповской МТС, к-з «Стахановец».
- ПОДСТАВИН И.А.** Тракторист, Поповская МТС.
- ПОДСТАВИН Федор Иванович**. Тракторист Поповской МТС, к-з «Стахановец».
- ПОЗДНЯК Вера Ефимовна**, род. 1919. Учитель, Нееловская НСШ.
- ПОЗДНЯКОВА Татьяна Петровна**, с. Карамышка.
- ПОКАТИЛОВА Вера**. Тракторная бригада, Тимирязевская МТС.
- ПОЛИКАРПОВ Иван Григорьевич**. Колхозник, к-з «12 лет Октября».
- ПОЛИТАШИН Александр Иванович**, с. М.-Лапшиновка.
- ПОЛИЧНИКОВ Михаил Сергеевич**, род. 1920. Учитель, Нееловская НСШ.
- ПОЛКОВНИКОВА Мария Всеволодовна**, род. 1931. Полеводческая бригада.





**ПОЛНИКОВА Валентина Ивановна**, р.п. Татищево.  
**ПОЛНИКОВА Татьяна**. Колхозница, к-з «Великое Начало».  
**ПОЛНИКОВА Федосья Федоровна**. Сторож, школа, д. Докторовка.  
**ПОЛУШКИН Иван Васильевич**, род. 1929. Сельхозработы.  
**ПОЛУШКИНА Антонина Федотовна**, р.п. Татищево.  
**ПОЛУШКИНА Клавдия Сергеевна**, с. Большая Каменка.  
**ПОЛУШКИНА Нина Ивановна**, с. Большая Каменка.  
**ПОЛЯКОВ Анатолий Михайлович**, род. 1928. Слесарь на заводе.  
**ПОЛЯКОВ Иван Гаврилович**, род. 1893. Колхозник, к-з «Пятилетка», с. Курдюм.  
**ПОЛЯКОВ Василий Павлович**, род. 1907. Военрук, сельхозтехникум.  
**ПОЛЯКОВ Василий Семенович**, род. 1895. Сторож, к-з «Пятилетка», с. Курдюм.  
**ПОЛЯКОВ Виктор Иванович**, род. 1927, р.п. Татищево.  
**ПОЛЯКОВ Виктор Иванович**, род. 1929. Колхозник, к-з «Великое начало». Кавалер орденов Трудовой Славы III и II ст.  
**ПОЛЯКОВ Владимир Семенович**. Бригадир к-з «Пятилетка», с. Курдюм.  
**ПОЛЯКОВ Герасим Гаврилович**. Колхозник, к-з «Пятилетка», с. Курдюм.  
**ПОЛЯКОВ Иван Гаврилович**. Колхозник, к-з «Пятилетка», с. Курдюм.  
**ПОЛЯКОВ Михаил Васильевич**, род. 1927. Колхозник, к-з «Пятилетка», с. Курдюм.  
**ПОЛЯКОВ Семен Иванович**, род. 1880. Колхозник, к-з «Пятилетка», с. Курдюм.  
**ПОЛЯКОВ Сергей Владимирович**, с. Вязовка.  
**ПОЛЯКОВА Александра Петровна**, род. 1930, с. Хлебновка.  
**ПОЛЯКОВА Анна Григорьевна**. Колхозница, с. Сокур.  
**ПОЛЯКОВА Анна Ефимовна**. Бригадир огородной бригады, к-з им. Чкалова.  
**ПОЛЯКОВА Анна Михайловна**, род. 1902. Колхозница, к-з «Пятилетка», с. Курдюм.  
**ПОЛЯКОВА Валентина Семеновна**, род. 1925. Полеводческая бригада, к-з «Пятилетка», с. Курдюм.  
**ПОЛЯКОВА Ефросинья Ивановна**. Колхозница, к-з «Пятилетка», с. Курдюм.  
**ПОЛЯКОВА Ксения Дмитриевна**, род. 1899. Колхозница, к-з «Пятилетка», с. Курдюм.  
**ПОЛЯКОВА Мария Александровна**, р.п. Татищево.  
**ПОЛЯКОВА Мария Васильевна**. Тракторист, к-з «Пятилетка», с. Курдюм.  
**ПОЛЯКОВА Ольга Яковлевна**, род. 1925. Звеньевая полеводческой бригады, к-з «Пятилетка», с. Курдюм.  
**ПОЛЯКОВА Полина Ивановна**, род. 1927. Колхозница, к-з «Пятилетка», с. Курдюм.  
**ПОЛЯКОВА Прасковья Ефимовна**, род. 1895. Колхозница, к-з «Пятилетка», с. Курдюм.  
**ПОЛЯКОВА Прасковья Ивановна**, род. 1881. Колхозница, к-з «Пятилетка», с. Курдюм.  
**ПОНОМАРЕВ Алексей Гордеевич**, род. 1906. Завхоз, медучасток, с. Курдюм.  
**ПОНОМАРЕВ Антон Иванович**, род. 1895. Сторож, к-з «Пятилетка», с. Курдюм.  
**ПОНОМАРЕВ Василий Григорьевич**, род. 1898. Заведующий МТФ, к-з «Пятилетка».

**ПОНОМАРЕВ Василий Игнатьевич**. Председатель к-за «Пятилетка», с. Курдюм. Умер в 1944.  
**ПОНОМАРЕВ В.И.** Колхозник, к-з «Память Ильича».  
**ПОНОМАРЕВ Василий Моисеевич**, род. 1887. Лесник.  
**ПОНОМАРЕВ В.Ф.** Колхозник, к-з «Пятилетка».  
**ПОНОМАРЕВ Гордей Гаврилович**, род. 1873. Ветсанитар, к-з «Пятилетка».  
**ПОНОМАРЕВ Дмитрий Петрович**. Колхозник, к-з «Великий перелом».  
**ПОНОМАРЕВ Иван Кузьмич**, род. 1879. Сторож, с. Курдюм.  
**ПОНОМАРЕВ Иван Михайлович**. Колхозник, к-з «Пятилетка», с. Курдюм.  
**ПОНОМАРЕВ Павел Владимирович**, род. 1928, с. Курдюм.  
**ПОНОМАРЕВ Павел Иванович**. Учетчик, к-з «Пятилетка», с. Курдюм.  
**ПОНОМАРЕВ Петр Гордеевич**, род. 1917. Тракторист, к-з «Пятилетка».  
**ПОНОМАРЕВ Федор Иванович**, род. 1910. Колхозник, к-з «Пятилетка».  
**ПОНОМАРЕВА Аграфена Михайловна**, род. 1904. Колхозница, к-з «Пятилетка».  
**ПОНОМАРЕВА Александра Ксенофонтовна**. Колхозница, к-з «Пятилетка», с. Курдюм.  
**ПОНОМАРЕВА Анастасия Васильевна**, род. 1911. Учитель.  
**ПОНОМАРЕВА Анна Дмитриевна**, род. 1919. Санитарка, медучасток, с. Курдюм.  
**ПОНОМАРЕВА Анна Семеновна**, род. 1914. Колхозница, к-з «Пятилетка».  
**ПОНОМАРЕВА Антонина Антоновна**, род. 1927. Колхозница, к-з «Пятилетка», с. Курдюм.  
**ПОНОМАРЕВА Антонина Дмитриевна**, род. 1908. Колхозница, к-з «Пятилетка».  
**ПОНОМАРЕВА В.Д.** Подсобное хозяйство в.ч. 29892.  
**ПОНОМАРЕВА Евдокия Андреевна**, род. 1903. Колхозница, к-з «Пятилетка».  
**ПОНОМАРЕВА Евдокия Васильевна**, род. 1900. Колхозница, к-з «Пятилетка».  
**ПОНОМАРЕВА Евдокия Гурьяновна**, род. 1915. Доярка, к-з «Память Ильича».  
**ПОНОМАРЕВА Евдокия Михайловна**. Колхозница, к-з «Пятилетка», с. Курдюм.  
**ПОНОМАРЕВА Елена Антоновна**, род. 1920. Полеводческая бригада, к-з «Пятилетка», с. Курдюм.  
**ПОНОМАРЕВА Елена Антоновна**, род. 1920. Колхозница, к-з «Пятилетка».  
**ПОНОМАРЕВА Елена Павловна**, род. 1894, с. Курдюм.  
**ПОНОМАРЕВА Мария Антоновна**, род. 1894. Колхозница, к-з «Пятилетка».  
**ПОНОМАРЕВА Мария Васильевна**, род. 1890. Зав. районной малярной станцией. В 1944 награждена знаком наркома здравоохранения СССР, «Отличник здравоохранения», участник 1-го областного съезда сельских врачей.  
**ПОНОМАРЕВА Мария Матвеевна**, род. 1883. Санитарка, роддом, с. Курдюм.  
**ПОНОМАРЕВА Мария Николаевна**, с. Ягодная Поляна.  
**ПОНОМАРЕВА Мария Павловна**, род. 1927. Колхозница, к-з «Пятилетка».  
**ПОНОМАРЕВА Мария Степановна**, род. 1908. Колхозница, к-з «Пятилетка», с. Курдюм.



**ПОНОМАРЕВА Марфа Ивановна**, род. 1914. Колхозница, к-з «Пятилетка».

**ПОНОМАРЕВА Надежда Васильевна**, род. 1914. Учетчик, к-з «Пятилетка».

**ПОНОМАРЕВА Пелагея Дмитриевна**, род. 1896. Колхозница, к-з «Пятилетка».

**ПОНОМАРЕВА Пелагея Михайловна**, род. 1907. Колхозница, к-з «Пятилетка».

**ПОНОМАРЕВА Татьяна Дмитриевна**, род. 1910. Колхозница, к-з «Пятилетка».

**ПОНОМАРЕВА Татьяна Михайловна**, род. 1908. Колхозница, к-з «Пятилетка», с. Курдюм.

**ПОНОМАРЕВА Федосья Моисеевна**, род. 1892. Колхозница, к-з «Пятилетка», с. Курдюм.

**ПОНОМАРЕНКО Анастасия Яковлевна**, с. Широкое.

**ПОНОМАРЕНКО Зинаида Филипповна**, с. Октябрьский Городок.

**ПОНУКАЛИН Василий Федорович**. Счетовод к-з «Красная заря», с. Куликовка.

**ПОНУКАЛИН Николай**. Тракторист, к-з «Красная заря», с. Куликовка.

**ПОНУКАЛИНА Е.Д.** Колхозница, к-з «Красная заря», с. Куликовка.

**ПОНУРОВСКАЯ Александра Никитична**, с. Новоскатовка.

**ПОНЫШЕВ Борис Константинович**, с. М.-Лапшиновка.

**ПОПОВ Александр Васильевич**, р.п. Татищево.

**ПОПОВ Александр Семенович**, с. Широкое.

**ПОПОВ Владимир Иванович**, род. 1920. Медник, Вязовская МТС.

**ПОПОВ Емельян Акимович**. Колхозник, к-з «Память Ильича».

**ПОПОВ И.С.** Бригадир овощеводческой бригады, к-з «Красное Знамя».

**ПОПОВ Михаил Антонович**, род. 1897. Бригадир пути, разъезд Никольский, РУЖД.

**ПОПОВ Николай Александрович**, род. 1930, с. М.-Лапшиновка.

**ПОПОВ Сергей Васильевич**, с. Нееловка.

**ПОПОВА Александра Павловна**. Воспитатель, Октябрьский детский сад-ясли.

**ПОПОВА Анастасия Михайловна**. Учитель. Награждена орденом Ленина.

**ПОПОВА Анастасия Федоровна**, род. 1925. Рабочая, Вязовская МТС.

**ПОПОВА Анна Ивановна**, род. 1911. Колхозница, к-з «Новый быт», с. Нееловка.

**ПОПОВА Антонина Ивановна**, род. 1925. Колхозница, к-з «Новый быт», с. Нееловка.

**ПОПОВА Анна Лукинична**. Учитель, Нееловская НСШ.

**ПОПОВА Вера Васильевна**, р.п. Татищево.

**ПОПОВА Евдокия Алексеевна**, род. 1928. Рабочая, Вязовская МТС.

**ПОПОВА Евдокия И.** Огородная бригада, к-з «Красное знамя».

**ПОПОВА Екатерина**, род. 1901. Акушерка.

**ПОПОВА Екатерина Михайловна**, род. 1905. Колхозница, к-з «Новый быт», с. Нееловка.

**ПОПОВА Клавдия Алексеевна**, род. 1900. Сторож, разъезд Никольский, РУЖД.

**ПОПОВА Клавдия Ивановна**, род. 1927. Колхозница, к-з «Новый быт», с. Нееловка.

**ПОПОВА Клавдия Лукьяновна**, род. 1920. Финансовый агент, РайФо, с. Нееловка.

**ПОПОВА Клавдия Яковлевна**, род. 1909. Колхозница, к-з «Новый быт», с. Нееловка.

**ПОПОВА Мария Кирсановна**, род. 1911. Колхозница, к-з «Новый быт», с. Нееловка.

**ПОПОВА Мария Осиповна**, род. 1900. Кладовщица, к-з «Новый быт», с. Нееловка.

**ПОПОВА Мария Павловна**, род. 1930. Разные работы, к-з «Память Ильича», в конце войны – лесозаготовка.

**ПОПОВА Пелагея Павловна**, с. Сторожевка.

**ПОПОВА Раиса Кузьминична**, род. 1919. Тракторист, Вязовская МТС.

**ПОПОВА Татьяна Павловна**. Бухгалтер, сельхозтехникум.

**ПОПОВИЧЕВ Алексей Илларионович**, род. 1880. Мельник.

**ПОПОВИЧЕВА Александра Алексеевна**, род. 1909. Преподаватель, сельхозтехникум.

**ПОПОВИЧЕВА Антонина Дмитриевна**, род. 1913. Колхозница, к-з им. Тимирязева.

**ПОПОВИЧЕВА В.А.** Медсестра, госпиталь.

**ПОРОЖНЯКОВА Мария Петровна**, род. 1919. Учитель, с. Кувька.

**ПОРТНОВА Мария Андреевна**, род. 1910. Санитарка в госпитале.

**ПОРХУНОВ И.Ф.**, с. Курдюм.

**ПОТАПОВ Василий Иванович**. Колхозник, к-з «Великий перелом».

**ПОТАПОВ Петр Михайлович**, род. 1925. Колхозник, к-з им. Сталина. В янв. 1943 призван на фронт.

**ПОТАПОВА Анна Михайловна**, род. 1890. Птичница, к-з им. Сталина, д. Федоровка.

**ПОТАПОВА Мария Андрияновна**, род. 1912. Колхозница, с. Большая Федоровка.

**ПОТАПОВА Мария Никифоровна**, род. 1912. Доярка, с. Большая Федоровка.

**ПОТАПОВА Мария Николаевна**, род. 1930, с. Большая Федоровка. Делопроизводитель, к-з им. Сталина, полевые работы.

**ПОТАПОВА Прасковья Федоровна**. Колхозница, к-з «2 пятилетка».

**ПОТАПОВА Татьяна Васильевна**, род. 1922. Тракторист, к-з им. Сталина.

**ПОТАШОВА Александра Егоровна**, ст. Курдюм.

**ПОТЕХИНА Любовь Архиповна**, р.п. Татищево.

**ПОЯРКОВ Николай Михайлович**. Бригадир полеводческой бригады, сельхозартель им. К. Маркса. Инвалид войны.

**ПРАВЕДНОВ Михаил**. Тракторист, к-з «Знамя ударника», с. Идолга.

**ПРЕСНЯКОВ Александр Павлович**. Кологривовская МТС.

**ПРЕСНЯКОВА Анна Григорьевна**. Колхозница, с. Кологривовка.

**ПРИВАЛОВ Гаврил Леонтьевич**. Председатель к-за им. Молотова, с. Н. Рыбушка.

**ПРИВАЛОВ Владимир Алексеевич**, р.п. Татищево.

**ПРИВАЛОВ Владимир Александрович**, род. 1927. Колхозник, к-з «Твердый фундамент».

**ПРИВАЛОВА Александра Николаевна**. Почтальон, с. Большая Федоровка.

**ПРИВАЛОВА Анна Григорьевна**, р.п. Татищево.

**ПРИВАЛОВА Антонина Петровна**, род. 1902. Доярка, к-з «Твердый фундамент».



**ПРИВАЛОВА Елена Николаевна**, род. 1923. Колхозница, к-з им. Сталина, с. Федоровка.

**ПРИВАЛОВА Ирина Яковлевна**, род. 1905. Колхозница, к-з «Твердый фундамент».

**ПРИВАЛОВА Мария Михайловна**, род. 1926, с. Большая Федоровка. Полеводческая бригада.

**ПРИВАЛОВА Ольга Васильевна**, род. 1923. Прицепщик, рабочая на строительстве военного аэродрома, р.п. Татищево.

**ПРОДАНОВА Александра Степановна**, с. Вязовка.

**ПРОКАЕВА Ольга Васильевна**, с. Идолга.

**ПРОКОПЬЕВА Мария**. Огородная бригада, к-з «Красное знамя».

**ПРОКОФЬЕВ Александр Дмитриевич**. Колхозник, к-з им. Дзержинского.

**ПРОКОФЬЕВ Василий Михайлович**, род. 1926. Колхозник, к-з им. Сталина.

**ПРОКОФЬЕВ Василий Герасимович**. Колхозник, к-з им. Буденного.

**ПРОКОФЬЕВ Вячеслав Николаевич**. Колхозник, к-з им. Буденного.

**ПРОКОФЬЕВ Иван Яковлевич**. Бригадир, к-з им. Чапаева, с. Глядовка.

**ПРОКОФЬЕВ Николай Леонтьевич**. Бригадир тракторной бригады, к-з «Расцвет социализма». В 1944 награжден Почетной грамотой обкома ВКП(б) и облисполкома совета депутатов трудящихся.

**ПРОКОФЬЕВА Агафья Епифановна**. Колхозница, к-з «Мировая революция».

**ПРОКОФЬЕВА Александра Васильевна**, род. 1913. Колхозница, к-з «Мировая революция».

**ПРОКОФЬЕВА Анна Григорьевна**, род. 1926, с. Малая Крюковка. Животноводческая ферма.

**ПРОКОФЬЕВА Анна Николаевна**, род. 1921.

**ПРОКОФЬЕВА Вера Епифановна**, род. 1905. Колхозница, к-з «Мировая революция».

**ПРОКОФЬЕВА Дарья Григорьевна**, род. 1902. Колхозница, к-з им. Дзержинского.

**ПРОКОФЬЕВА Мария Михайловна**, род. 1926. Колхозница, к-з им. Сталина.

**ПРОКОФЬЕВА Мария Петровна**, с. Большая Федоровка.

**ПРОКОФЬЕВА Мария Петровна**, род. 1914. Колхозница, к-з «Мировая революция».

**ПРОКОФЬЕВА Раиса Федоровна**, род. 1926. Колхозница, к-з «Твердый фундамент».

**ПРОКОФЬЕВА Тамара Федоровна**, с. Сторожевка.

**ПРОНИН Александр Васильевич**, род. 1925. Крупчатник, Ивановская мельница.

**ПРОТАСОВ Ефим Иванович**. Колхозник, к-з «Победитель», с. Мещановка.

**ПРОТАСОВ Ефим Николаевич**, род. 1886. Ветсанитар, к-з «Победитель».

**ПРОТАСОВ Николай Егорович**, род. 1898. Бухгалтер, рай-ФО.

**ПРОТАСОВ Федор**. Колхозник, к-з им. Калинина.

**ПРОТАСОВА Анастасия Васильевна**, с. Кувыка.

**ПРОТАСОВА Валентина Алексеевна**, род. 1913. Колхозница, к-з «Великое начало».

**ПРОТАСОВА Анастасия Егоровна**, род. 1900. Рабочая, учхоз.

**ПРОТАСОВА Мария Михайловна**, род. 1897. Колхозница, к-з «Победитель».

**ПРОХОРОВА Аграфена Николаевна**. Санитарка

**ПРОХОРОВА Мария Яковлевна**, род. 1908. Колхозница, к-з «Великий перелом».

**ПРУТНИКОВ Михаил Павлович**, с. Ильиновка.

**ПСЕРЯЕВА Зякия Зарифовна**, род. 1927, с. Вязовка.

**ПУГАЧЕВ М.М.**, род. 1927.

**ПУДИКОВА Анна Амосовна**, род. 1925. Рабочая, ст. Коло-гровка РУЖД.

**ПУДОВА Елена Ивановна**, род. 1916, пос. Садовый.

**ПУДОВОЧКИНА Валентина Ивановна**, род. 1931, с. Вязовка.

**ПУЗАНКОВА Нина Васильевна**, род. 1926, с. Вязовка.

**ПУХАЛЬСКАЯ Евгения Ивановна**, с. Октябрьский Городок.

**ПУХОВА Вера Игнатьевна**, род. 1925, с. Вязовка.

**ПУШКАРЕВА Л.М.** Колхозница, к-з «Расцвет социализма».

**ПЧЕЛИНЦЕВА Валентина Петровна**, род. 1927. Электросвар-щик, слесарь, железнодорожное депо, г. Аткарск.

**ПШЕНИЧНИКОВ Максим Андреевич**. Конюх, к-з «Память Ильича», с. Широкое.

**ПШЕНИЧНОВА Евдокия Максимовна**. Учитель, с. Широкое.

**ПШЕНОВА Таисия Евдокимовна**, род. 1930, Аркадак. р-н. Разные работы, к-з «Смычка».

**ПЫЛАЕВА Нина Павловна**, род. 1925, с. Вязовка.

**ПЫНЯЕВ Николай Петрович**, род. 1909. Дежурный, разъезд Никольский РУЖД.

**ПЫНЯЕВА Анна Игнатьевна**. Рабочая, учхоз сельскохозяй-ственного техникума им. Тимирязева.

**ПЫНЯЕВА Вера Владимировна**, род. 1915. Колхозница, к-з «Великое начало», с. Кувыка.

**ПЫНЯЕВА Мария Алексеевна**, род. 1920. Колхозница, к-з «Победитель».

**ПЫНЯЕВА Мария Николаевна**, род. 1916. КЭЧ.

**ПЫНЯЕВА Нина Васильевна**, род. 1909. Колхозница, к-з «Ве-ликий перелом», с. Кувыка.

**ПЫНЯЕВА Татьяна Михайловна**, род. 1910. Колхозница, к-з «Великий перелом», с. Кувыка.

**ПЫРСИКОВА Мария Михайловна**, род. 1896. Колхозница, к-з «Великий перелом», с. Кувыка.

**РАЗУМКИНА Валентина Михайловна**, род. 1924, г. Аткарск. Разнорабочая, с-з «Красная звезда», уход за ранеными в госпи-тале.

**РАЗУМКИНА Валентина Петровна**, род. 1924. Разнорабочая в совхозе, с. Кувыка.

**РАЗУМКИНА Вера Петровна**, род. 1925. Колхозница, к-з «Великий перелом», с. Кувыка

**РАЙКИН Аксентий Никитович**, род. 1925. Сторож, госпиталь.

**РАЙКИН Василий Авксентьевич**, с. Октябрьский Городок.

**РАЙКИН Виктор Петрович**. Колхозник, к-з им. Коминтерна. В 1942 призван в армию.

**РАЙКИН Владимир Петрович**, род. 1928. Колхозник, к-з им. Коминтерна.

**РАЙКИН Михаил Васильевич**. Председатель к-за им. Тими-рязева.

**РАЙКИН Николай Архипович**, род. 1928. Колхозник, к-з «Сталинский путь», с. Корякино.

**РАЙКИНА Александра Александровна**, род. 1926. Колхоз-ница, к-з «Сталинский путь», с. Корякино.

**РАЙКИНА Апполинария Афанасьевна**, род. 1920. Тракто-рист, ремонт техники, МТС.

**РАЙКИНА Вера Петровна**. Комбайнер, к-з им. Коминтерна.



**РАЙКИНА Зинаида Ивановна**, род. 1908. Колхозница, к-з «Сталинский путь», с. Корякино.

**РАЙКИНА Елена Григорьевна**, род. 1900. Колхозница, к-з «Сталинский путь», с. Корякино.

**РАЙКИНА М.П.** Колхозница, к-з «Украинец», д. Киево-Полтавка.

**РАЙКИНА Пелагея Афанасьевна**. Тракторист, к-з «Сталинский путь», с. Корякино.

**РАЙКИНА Татьяна Моисеевна**, род. 1910. Колхозница, к-з «Сталинский путь», с. Корякино.

**РАКЧЕЕВА Клавдия Николаевна**. Тракторист, Тимирязевская МТС.

**РАСТЕГАЕВА Ольга Герасимовна**, с. Курдюм.

**РАСПОПОВ Григорий Илларионович**.

**РЕМИГО Григорий Сергеевич**, род. 1905. Гл. бухгалтер, Тимирязевская МТС.

**РЕМИГО Евгения Митрофановна**, род. 1907. Портниха, госпиталь.

**РЕМИГО Сергей Парфенович**. Чабан, к-з им. Калинина.

**РЕШЕТИЛО Филипп Сергеевич**. Колхозник, к-з «Украинец».

**РЕШЕТИЛО Вера Филипповна**. Тракторист, комбайнер. Награждена медалью «За трудовую доблесть».

**РЕШЕТНИКОВА Анастасия Петровна**. Тракторист, Поповская МТС.

**РЕШЕТНИКОВА Анна Михайловна**, род. 1926. Колхозница, к-з «Мировая революция».

**РЕШЕТНИКОВА Анна Яковлевна**, род. 1914. Колхозница, к-з «Твердый фундамент».

**РЕШЕТНИКОВА Валентина Иосифовна**. Колхозница, к-з «Мировая революция».

**РЕШЕТНИКОВА Вера Николаевна**, род. 1918. Колхозница, к-з «Мировая революция».

**РЕШЕТНИКОВА Елена Егоровна**, род. 1911. Колхозница, к-з «Мировая революция».

**РЕШЕТНИКОВА Ксения Дмитриевна**, род. 1914. Колхозница, к-з «Мировая революция».

**РЕШЕТНИКОВА Мария Григорьевна**, род. 1910. Колхозница, к-з «Мировая революция».

**РЕШЕТНИКОВА Надежда Петровна**. Колхозница, к-з «Мировая революция».

**РЕШЕТНИКОВА Ольга Александровна**, с. Полчаниновка.

**РЕШЕТНИКОВА Татьяна Федоровна**. Колхозница, к-з «Мировая революция».

**РОГАЧЕВА Валентина Егоровна**, с. Большая Каменка.

**РОГАЧЕВА Валентина Федоровна**, род. 1924. Полеводческая бригада.

**РОГОЖИН Иван Григорьевич**, род. 1929. Колхозник, к-з «Дружба», д. Новый Сокур.

**РОГОЖИНА Анна Семеновна**, род. 1903. Колхозница, к-з «Дружба», д. Новый Сокур.

**РОГОЖИНА Антонина Федоровна**, с. Карамышка.

**РОГОЖИНА Клавдия Григорьевна**, род. 1923. Тракторист, к-з «Дружба», д. Новый Сокур.

**РОГОЖИНА Мария Григорьевна**, род. 1927. Колхозница, к-з «Дружба», д. Новый Сокур.

**РОГОЖИНА Ольга**. Полеводческая бригада, к-з «Большевик», с. Карамышка.

**РОГОЦКИЙ Николай Афанасьевич**, род. 1930. Эвакуирован из Украины. Полеводческая бригада, с. Ягодная Поляна.

**РОГОЦКАЯ Мария Ефимовна**, с. Ягодная Поляна.

**РОДИН Анатолий Александрович**. род. 1928. Тракторист, к-з им. Чкалова.

**РОДИНА Галина Александровна**, род. 1924. Ст. Саратов-2 РУЖД.

**РОДИНА Ольга Александровна**. Кассир, ст. Курдюм РУЖД.

**РОДИНА Тамара Николаевна**, род. 1924. Технический контролер, ст. Саратов-товарный.

**РОДИНА Федосья Прокофьевна**, род. 1899. Колхозница, к-з им. Чкалова.

**РОДИОНОВА Мария Ивановна**. Путьобходчик, дежурная на дистанции, железная дорога, ст. Курдюм.

**РОМАДЕНКИНА Анастасия Даниловна**, род. 1930. Награждена медалью «За трудовую доблесть», с. Ягодная Поляна.

**РОМАКИН Г.А.** Нач. политотдела Кологривовской МТС.

**РОМАНОВ Алекс. Алекс.**, род. 1910. Путьовой обходчик, РУЖД.

**РОМАНОВ Василий Иванович**, род. 1912. Рабочий, ст. Саратов-2 РУЖД.

**РОМАНОВ Павел Григорьевич**, род. 1900. Учетчик, к-з «Твердый фундамент». В мае 1942 призван в армию.

**РОМАНОВА Анастасия Ивановна**, с. Широкое.

**РОМАНОВА Анна**. Колхозница, к-з им. Чапаева, д. Глядкавка.

**РОМАНОВА Вера Ивановна**, род. 1925. Станция Саратов-2 РУЖД.

**РОМАНОВА Е.А.** Бригадир женской бригады на строительстве газопровода «Саратов-Москва», с. Широкое.

**РОМАНОВА Екатерина Андреевна**, род. 1928. Тракторист, к-з «Великий перелом». Награждена медалью «За трудовую доблесть», с. Б. Ивановка.

**РОМАНОВА Екатерина Павловна**, род. 1905. Колхозница, к-з «Твердый фундамент», с. Б. Ивановка.

**РОМАНОВА Нина Даниловна**, род. 1912. Рабочая, Подсобное хозяйство.

**РОМАНОВА Нина Яковлевна**, род. 1921. Пом. счетовода, к-з Новое время.

**РОМАНОВА Ольга Ивановна**, род. 1918. Учитель, Федоровская НСШ.

**РОМАНОВА Прасковья Васильевна**. Колхозница, к-з им. Буденного.

**РОМАНЮК Ксения Моисеевна**.

**РОСТЕГАЕВА Ольга Григорьевна**, род. 1915. Колхозница к-з «Пятилетка».

**РУДЕНКО Нина Ивановна**, род. 1927. Прицепщик, полеводческая бригада.

**РУДЕНКО Борис Петрович**, род. 1929. С февраля 1943 работал молотобойцем в колхозной кузнице, с 1944 – тракторист. Награжден орденом Трудового Красного Знамени, медалью «За освоение целинных земель», с. Октябрьский Городок.

**РУДЕНКО Т.М.** К-з «Красный партизан».

**РУДНЕВА Мария Михайловна**, род. 1927, с. Октябрьский Городок.

**РУМЯНЦЕВА Екатерина Петровна**, род. 1924. Колхозница, пос. Садовый.

**РУМЯНЦЕВА (ТИМОФЕЕВА) Екатерина Петровна**, род. 1927. Колхозница.

**РУСИНОВА Нина Александровна**, с. Октябрьский Городок.

**РУФОВА А.Г.**, р.п. Татищево.

**РЫБАЛКИНА Мария Иосифовна**, род. 1910, д. Зеленкино.

**РЫБАКОВА Антонина Григорьевна**. Контрольно-семенная лаборатория.





**РЫГАЛОВ Николай Никонорович**, род. 1929. Водовоз, прицепщик, тракторист, к-з им. Молотова

**РЫЖКОВА Клавдия Егоровна**, с. М.-Лапшиновка.

**РЫЖОВА Анна Тихоновна**, род. 1907. Колхозник, к-з «Пятилетка».

**РЫКАЛИН Василий Федорович**, род. 1899. Рабочий, госпиталь.

**РЫКАЛИН Юрий Иванович**, род. 1927. Токарь Тимирязевской МТС.

**РЫКАЛИНА Анна Алексеевна**, род. 1912. Госпиталь.

**РЫКАЛИНА Анна Степановна**. Тракторист, Тимирязевская МТС, к-з «Большевик», с. Карамышка. В 1944 награждена Почетной грамотой обкома ВКП(б) и Исполкома облсовета.

**РЫЛЕЕВ Леонид Федорович**.

**РЫТОВ Николай Иванович**, с. Большая Каменка.

**РЫТОВА Галина Григорьевна**, род. 1929, с. Вязовка.

**РЫХЛОВ Егор Степанович**. Колхозник, к-з «Пятилетка», с. Курдюм.

**РЫЧКОВА Мария Тимофеевна**, род. 1929, с. Хлебновка.

**РЮХТИН Иван Васильевич**, р.п. Татищево.

**РЯБКОВ В.А.** Санитар.

**РЯБЦЕВА Анастасия Трофимовна**, род. 1924, с. Вязовка.

**САВИНА (РЯБКОВА) Антонина Васильевна**, род. 1931. Животноводческая ферма.

**САВИНА Клавдия Степановна**, род. 1925. Бухгалтер, р.п. Татищево.

**САВЕЛЬЕВ Николай Федорович**, род. 1928. Кузнец, к-з им. Красина.

**САВЕЛЬЕВА Александра Сергеевна**, род. 1927. Тракторист, к-з им. Красина.

**САВЕЛЬЕВА Анна Егоровна**, род. 1900. Колхозница, к-з им. Красина.

**САВЕЛЬЕВА Анна Степановна**, род. 1915. Колхозница, к-з «Дружба».

**САВЕЛЬЕВА Антонина Трофимовна**, род. 1928. Колхозница к-з им. Дзержинского, с. Б. Крюковка.

**САВЕЛЬЕВА Любовь Ильинична**, с. Идолга.

**САВЕЛЬЕВА Мария Сергеевна**, род. 1925. Тракторист, к-з им. Красина.

**САВЕЛЬЕВА Мария Федоровна**, род. 1925. Колхозница, к-з им. Красина.

**САВЕЛЬЕВА Ольга Николаевна**, род. 1906. Колхозница, к-з им. Красина.

**САВКИНА Анна Сергеевна**, р.п. Татищево.

**САВОСЬКИНА**. Зав. Сафаровской школой.

**САВОЧКИНА Лукерья Кирилловна**, с. Карамышка.

**САВРАН Иван Иванович**, род. 1899. Машинист, разъезд Никольский РУЖД.

**САВРАН Екатерина Яковлевна**, р.п. Татищево.

**САВРАН Татьяна Карповна**, род. 1898. Рабочая, разъезд Никольский РУЖД.

**САВУШКИНА Анастасия Никаноровна**, род. 1901. Бухгалтер, к-з «Великий перелом», с. Кувька.

**САВЧЕНКО Мария Васильевна**, род. с. Октябрьский Городок. Хирургическая сестра, военный госпиталь, р.п. Татищево.

**САВЧЕНКО Матрена Герасимовна**, род. 1908. Звеньевая, свекловодческая бригада.

**САЗОНОВ Михаил Гаврилович**, род. 1928, д. Ченыкаевка.

**САКОВА Вера Михайловна**, с. Сторожевка.

**САМБУРСКАЯ Тамара Сергеевна**, род. 1924, с. Октябрьский Городок.

**САМАРИН Петр Иванович**, род. 1899. Директор Тимирязевской МТС.

**САМАРИНА Анастасия Ивановна**, род. 1925, с. Вязовка.

**САМОЙЛОВ Александр Владимирович**, род. 1927. Тракторная бригада. Награжден медалью «За трудовую доблесть», с. Октябрьский Городок.

**САМОЙЛОВ Борис Кириллович**, род. 1929. Колхозник, с. Кувька.

**САМОЙЛОВ Иван Кириллович**, род. 1927. Колхозник, с. Кувька.

**САМОЙЛОВ Виктор Владимирович**, род. 1929. Тракторист, к-з «Новый путь», д. Эстония, с. Кувька.

**САМОЙЛОВА А.А.** Колхозница, с. Кувька.

**САМОЙЛОВА Александра Владимировна**, род. 1927. Колхозница, с. Кувька.

**САМОЙЛОВА Антонина Дмитриевна**, род. 1931. Колхозница, с. Кувька.

**САМОЙЛОВА Анна Михайловна**, род. 1914. К-з им. Сталина, с. Большая Федоровка.

**САМОЙЛОВА Валентина Андреевна**, род. 1927. Колхозница, с. Кувька.

**САМОЙЛОВА Елена Андреевна**, род. 1928. Колхозница, с. Корсаковка.

**САМОЙЛОВА М.А.** Колхозница, к-з «Новый путь».

**САМОЙЛОВА Наталья Павловна**, род. 1907. Колхозница, к-з им. Сталина, с. Большая Федоровка.

**САМОХАТКА Екатерина Алексеевна**, род. 1913. Колхозница, к-з «Сталинский путь».

**САМОХИН Алексей Иосифович**, с. Ягодная Поляна.

**САМОХИНА Анна Матвеевна**. Колхозница, с. Ягодная Поляна.

**САПОГОВ Василий Иванович**, род. 1903. Завхоз, к-з «Дружба», с. Новый Сокур.

**САПРЫКИНА Валентина Петровна**, род. 1927. Колхозница, к-з «Знамя ударника», с. Идолга.

**САПРЫКИНА Татьяна Семеновна**, род. 1898. Колхозница, к-з «Знамя ударника». с. Идолга.

**САРАЕВА Александра Трофимовна**, пос. Тимирязевский.

**САРАЕВА Мария Григорьевна**, род. 1927, Пензен. обл. Сельхозработы, тракторист.

**САРАЕВА Федосья Ермиловна**, род. 1903. Колхозница, к-з им. Коминтерна.

**САРАЙКИНА Татьяна Даниловна**, х. Беседка.

**САРАНЦЕВА Нина Михайловна**, с. Вязовка.

**САТАРОВА Православья Александровна**, род. 1912. Лагерь №1.

**САТОВА Анна Андреевна**, род. 1914. Колхозница, к-з им. Красина.

**САТОВА Анна Ефимовна**, род. 1926. Колхозница, к-з им. Красина.

**САТОВА Пелагея Тихоновна**, род. 1898. Колхозница, к-з им. Красина.

**САУТКИН Иван Акимович**, род. 1900. Технолог, молочный завод, с. Кувька.

**САФОНОВ Николай Миронович**, род. 1917. Ремонтная бригада на железной дороге, р.п. Татищево.

**САФОНОВА Аграфена Петровна**. Колхозница.

**САФОНОВА Антонина Александровна**, род. 1928, с. Кувька. Колхозница.



**САФОНОВА Мария Федоровна**, р.п. Татищево.  
**САФРОНОВ Андрей Ксенофонтович**, род. 1904. Колхозник, к-з «Великий перелом», с. Б. Ивановка.

**САФРОНОВА Елена Петровна**, род. 1909. Колхозница, к-з «Великий перелом», с. Б. Ивановка.

**САФРОНОВА Мария Филипповна**, род. 1905. Колхозница, к-з «Великий перелом», с. Б. Ивановка.

**САФРОНОВА Мария Филипповна**, род. 1922. Колхозница, к-з «Великий перелом», с. Б. Ивановка.

**САЮШКИНА Анна Ивановна**, с. Большая Каменка.

**САЮШКИНА Елизавета Ивановна**. Село Ягодная Поляна.

**СВЕТИЦКИЙ Роман Савельевич**, род. 1927. Кузнец, с. Вязовка.

**СВЕТЛОВА Анна Ивановна**, род. 1915. Избач, с. Ивановка.

**СВЕТЛЫШОВА Мария Тимофеевна**. Пчеловод, к-з им. Сталина, д. Злобовка.

**СВЕЧНИКОВА Елизавета Ал.**, род. 1909. Машинистка, РОВД.

**СВИРИДОВ Григорий Федорович**, род. 1899. Пожарный, сельхозтехникум.

**СВИРИДОВА Ксения Ивановна**. В 1941 эвакуирована из Украины, с. Ягодная Поляна. Пом-к комбайнера, ремонт тракторов, строительство оборонительных рубежей, р-н г. Красноармейск и д. Огаревка.

**СВИРИДОВА Лидия Григорьевна**, род. 1907. Машинистка, госпиталь.

**СВИРИДОВА Лидия Федоровна**, с. Ягодная Поляна.

**СГИБНЕВ Константин Лукич**, род. 1925. Токарь, Вязовская МТС. В 1942 призван в армию.

**СГИБНЕВА Александра Васильевна**, род. 1930, с. Вязовка.

**СГИБНЕВА М.П.**, с. Нееловка.

**СЕВЕРСКАЯ Лия Константиновна**, р.п. Татищево.

**СЕВОСТЬЯНОВ А.Ф.** Комбайнер.

**СЕВОСТЬЯНОВ Александр Иванович**, род. 1914. Кузнец, к-з им. Сталина. В феврале 1942 призван в армию.

**СЕВОСТЬЯНОВ Антон Ильич**, род. 1929. Колхозник, к-з «Мировая революция».

**СЕВОСТЬЯНОВ Осип Захарович**. Рабочий, молзавод.

**СЕВОСТЬЯНОВА Анна Алексеевна**, род. 1913. Колхозница, к-з «Мировая революция».

**СЕВОСТЬЯНОВА Евдокия Васильевна**, род. 1927. Тракторист, с. Большая Федоровка.

**СЕВОСТЬЯНОВА Мария Васильевна**, род. 1906. Колхозница, к-з «Мировая революция».

**СЕВОСТЬЯНОВА Мария Михайловна**, род. 1924. Свекловодческая бригада, с. Сторожевка.

**СЕВОСТЬЯНОВА Мария Петровна**, род. 1927. Колхозница, с. Большая Федоровка.

**СЕВОСТЬЯНОВА Мария Федоровна**, род. 1917. Колхозница, к-з им. Сталина.

**СЕВОСТЬЯНОВА Наталья Сергеевна**, род. 1904. Колхозница, к-з им. Сталина, с. Большая Федоровка.

**СЕВОСТЬЯНОВА Пелагея Алексеевна**, род. 1915. Колхозница, к-з им. Сталина.

**СЕВОСТЬЯНОВА Раиса Константиновна**, род. 1927. Колхозница, с. Большая Федоровка.

**СЕВОСТЬЯНОВА Татьяна Васильевна**, род. 1926, с. Большая Федоровка. Полевые работы, к-з.

**СЕДОВ Александр Иванович**, род. 1905. Стрелочник, ст. Курдюм РУЖД.

**СЕДОВА Халима Шафиуловна**, ст. Курдюм.

**СЕЛЕЗНЕВА Екатерина Гергиевна**, с. Октябрьский Городок.

**СЕЛИВАНОВА Анастасия Васильевна**, д. Корсаковка.

**СЕЛИВЕРСТОВА Анна Леонтьевна**. Учитель, с. Широкое.

**СЕМЕНОВ Александр Михайлович**, род. 1927. Токарь, завод №5, г. Саратов. Награжден медалью «За победу над Германией».

**СЕМЕНОВ Иван Васильевич**. Зав. МТФ, к-з им. Сталина.

**СЕМЕНОВ Ларион Сергеевич**. Колхозник, к-з «Победитель».

**СЕМЕНОВА Аксинья Григорьевна**, с. Карамышка.

**СЕМЕНОВА Александра Макаровна**, род. 1899. Колхозница, к-з «Мировая революция».

**СЕМЕНОВА Александра Петровна**, род. 1917. Телятница, к-з им. Сталина.

**СЕМЕНОВА Анастасия Семеновна**, род. 1905. Колхозница, к-з «Мировая революция».

**СЕМЕНОВА Анна Ильинична**, род. 1919. Колхозница, к-з им. Сталина, с. Федоровка.

**СЕМЕНОВА Анна Михайловна**. Тракторист, комбайнер, ст. Кологривовка.

**СЕМЕНОВА Анна Никандровна**, род. 1908. Колхозница, к-з им. Сталина.

**СЕМЕНОВА Антонина Иосифовна**, с. Карамышка.

**СЕМЕНОВА Антонина Васильевна**, род. 1910. Колхозница, к-з «Мировая революция».

**СЕМЕНОВА Антонина Федоровна**, род. 1925, с. Большая Федоровка. С 1943 года – тракторист.

**СЕМЕНОВА А.П.**, род. 1926. Подсобное хозяйство в.ч. 29892.

**СЕМЕНОВА А.Я.** Ремонтная бригада, к-з Память Ильича, с. Широкое.

**СЕМЕНОВА Евгения Ильинична**. Колхозница, к-з «Мировая революция».

**СЕМЕНОВА Евдокия Афанасьевна**. Колхозница, с. Куликовка.

**СЕМЕНОВА Евдокия Сергеевна**, с. Македоновка.

**СЕМЕНОВА Евдокия Филипповна**, род. 1912. Колхозница, к-з им. Сталина.

**СЕМЕНОВА Екатерина Григорьевна**, род. 1912. Служащая, ст. Кологривовка РУЖД.

**СЕМЕНОВА Екатерина Гурьяновна**, с. Карамышка.

**СЕМЕНОВА Екатерина Дмитриевна**, род. 1910. Колхозница, с. Большая Федоровка.

**СЕМЕНОВА Мария Васильевна**, род. 1910. Колхозница, к-з им. Сталина.

**СЕМЕНОВА Мария Емельяновна**, род. 1906. Акушерка, д. Мещановка.

**СЕМЕНОВА Мария Михайловна**, род. 1913. Колхозница, к-з «Мировая революция».

**СЕМЕНОВА (СЕРГЕЕВА) Мария Никифоровна**. Колхозница, к-з «Мировая революция».

**СЕМЕНОВА Мария Федоровна**, д. Зеленкино.

**СЕМЕНОВА Надежда Степановна**. Колхозница, к-з «Мировая революция».

**СЕМЕНОВА Нина Ивановна**, род. 1928. Работа в к-зе, затем мобилизована на военный завод, р.п. Татищево.

**СЕМЕНОВА Татьяна Ивановна**, р.п. Татищево.

**СЕМЕНОВА Татьяна Ивановна**, род. 1895. Колхозница, к-з «Мировая революция».

**СЕМЕНОВА Пелагея Осиповна**, род. 1904. Колхозница, к-з «Победитель».

**СЕМЕНОВА Прасковья Павловна**. Колхозница, к-з «Победитель».



**СЕМЕНОВА Степанида Терентьевна**, род. 1897. Доярка, к-з «Победитель». В 1942 – участник районного слета женского колхозного актива.

**СЕМИНА Татьяна Евтеевна**, род. 1925, с. Куликовка. Тракторист, награждена областной Почетной грамотой.

**СЕМИРОВА Татьяна Алексеевна**, род. 1911. Колхозница, с. Кувика.

**СЕМЫКИНА Александра Михайловна**, род. 1916. Колхозница, к-з им. Крупской, с. Слепцовка.

**СЕМЫКИНА Антонина Павловна**, род. 1929, с. Слепцовка.

**СЕМЫКИНА Мария Константиновна**, род. 1921. Колхозница, с. Новоникольское.

**СЕНЮШКИН**. Тракторист, к-з «Память Ильича».

**СЕНЮШКИНА Мария Ефимовна**, род. 1906. Доярка, телятница, ферма, к-з «Сталинский путь», строительство оборонительных рубежей.

**СЕРГЕЕВ**. Пастух, к-з «Украинец».

**СЕРГЕЕВ Андрей Данилович**. Колхозник, к-з им. Буденного.

**СЕРГЕЕВ Борис Сергеевич**. Колхозник, к-з им. Буденного.

**СЕРГЕЕВ Василий Петрович**. Колхозник, к-з им. Буденного.

**СЕРГЕЕВ Виктор**, род. 1928. Колхозник, к-з «Мировая революция».

**СЕРГЕЕВ Владимир Прокофьевич**, род. 1928. Колхозник, к-з «Мировая революция».

**СЕРГЕЕВ П.** Колхозник, к-з «Великий перелом».

**СЕРГЕЕВ Петр Иванович**, род. 1925, с. Елань, Ртищев. р-н. Рабочий. В 1943 призван в армию. Награжден медалью «За победу над Германией», р.п. Татищево.

**СЕРГЕЕВА А.И.** Колхозница, к-з им. Кирова.

**СЕРГЕЕВА Александра Алексеевна**, род. 1910. Колхозница, к-з «Мировая революция».

**СЕРГЕЕВА Александра Егоровна**, род. 1888. Колхозница, к-з «Мировая революция».

**СЕРГЕЕВА Александра Федоровна**, род. 1909. Колхозница, к-з «Мировая революция».

**СЕРГЕЕВА Анна Петровна**, род. 1911. Животноводческая бригада, к-з «Великий перелом».

**СЕРГЕЕВА Анна Федоровна**, род. 1918, д. Малая Крюковка. Прицепщик, заправщик, учетчик, строительство оборонительных рубежей.

**СЕРГЕЕВА Антонина Алексеевна**, род. 1912. Колхозница, к-з «Сталинский путь», с. Корякино.

**СЕРГЕЕВА Валентина Григорьевна**, род. 1928. Колхозница, с. Елань.

**СЕРГЕЕВА Екатерина Алексеевна**, род. 1901. Уборщица, НСШ, с. Ивановка.

**СЕРГЕЕВА Екатерина Дмитриевна**, род. 1921. Колхозница, к-з «Великий перелом».

**СЕРГЕЕВА Екатерина Михайловна**, род. 1911. Колхозница, к-з «Великий перелом».

**СЕРГЕЕВА Елена Яковлевна**, род. 1899. Заготзерно.

**СЕРГЕЕВА Клавдия Васильевна**, род. 1926. Колхозница, к-з им. Ворошилова, д. Полянское.

**СЕРГЕЕВА Любовь Прокофьевна**, род. 1922. Колхозница, к-з «Мировая революция».

**СЕРГЕЕВА Мария Никитична**, род. 1898. Колхозница, к-з «Мировая революция».

**СЕРГЕЕВА Мария Михайловна**, род. 1929, с. Большая Федоровка, животноводческая бригада.

**СЕРГЕЕВА Мария Павловна**, род. 1922.

**СЕРГЕЕВА Надежда Александровна**. Учеба в техникуме. Сельхозработы, с. Македоновка.

**СЕРГЕЕВА Надежда Федоровна**, род. 1907. Колхозница, к-з «Мировая революция».

**СЕРГЕЕВА Наталья Ивановна**, род. 1903. Колхозница, к-з «Твердый фундамент».

**СЕРГЕЕВА Ольга Федоровна**. Колхозница, к-з «Мировая революция».

**СЕРГЕЕВА Пелагея Дмитриевна**, род. 1925. Колхозница, к-з «Мировая революция».

**СЕРГЕЕВА Раиса Григорьевна**, род. 1925, с. Македоновка. Строительство оборонительных рубежей, тракторист.

**СЕРЕБРЯКОВА Александра Семенова**, род. 1928. Санитарка, р.п. Татищево.

**СЕРОВА Татьяна Дмитриевна**. Село Широкое.

**СИГЗАНОВ Николай Иванович**. Колхозник, к-з «Фабрика рабочих», с. Большая Каменка.

**СИГЗАНОВА Прасковья Ивановна**, род. 1929, с. Большая Каменка. Колхозница, животноводческая бригада, к-з «Фабрика рабочих».

**СИДОРОВ**. Бригадир полеводческой бригады, Тимирязевский учхоз. В 1942 призван на фронт.

**СИДОРОВ Александр Иванович**, род. 1924. Разнорабочий, к-з «Путь к коммунизму», с. Варыпаевка, Аткарск. р-н.

**СИДОРОВ Николай Федорович**, пос. Коминтерн.

**СИДОРОВ Ф.Н.** Зоотехник, к-з им. Сталина.

**СИДОРОВА**. Рабочая, ст. Татищево РУЖД.

**СИДОРОВА Евдокия Яковлевна**, род. 1927, с. Вязовка.

**СИДОРОВА Мария Владимировна**, род. 1908. Колхозница, к-з им. Сталина.

**СИДОРОВА Марфа Михайловна**, род. 1883. Колхозница, к-з «Гранит».

**СИДОРОВА Татьяна Никифоровна**, с. Карамышка.

**СИЛАЕВА Мария Евгеньевна**, род. 1930. Учеба в школе, сельскохозяйственные работы, к-з «Победитель».

**СИЛАШИНА Нина Яковлевна**. Село Кологривовка.

**СИМЕОКОВА Елизавета Сергеевна**, род. 1897. Колхозница, к-з «Гранит».

**СИМОНОВ Виктор Егорович**. Колхозник.

**СИМОНОВА Клавдия Павловна**, р.п. Татищево.

**СИМОНОВА Татьяна Семеновна**. Колхозница, к-з «Расцвет социализма».

**СИНЕГЛАЗОВА Елизавета Андреевна**, род. с. Большая Каменка. Завод, г. Мурманск, работа в госпитале, была ранена.

**СИНЕГУБОВА Александра Ивановна**. Врач, кологривовская больница.

**СИТЧЕНКО Михаил Андреевич**, род. 1908, с. Октябрьский Городок.

**СИТЧЕНКО Наталья Даниловна**. Колхозница, с. Октябрьский Городок.

**СКВОРЦОВ Иван Антонович**, род. 1927. Пчеловод, к-з «Победитель».

**СКВОРЦОВА Елена Михайловна**, род. 1895. Колхозница, к-з «Победитель».

**СКИДАНОВ Александр Алексеевич**, род. 1897. Пчеловод, к-з «Дружба», д. Новый Сокур.

**СКИДАНОВ А.Е.** Животновод, к-з «Дружба». Участник ВДНХ.

**СКИДАНОВ Владимир Алесеевич**, род. 1928. Тракторист, к-з «Дружба», д. Новый Сокур.



**СКИДАНОВ Ефим Иванович**, род. 1881. Почтальон, к-з «Дружба», д. Новый Сокур.

**СКИДАНОВ Николай Алексеевич**, род. 1928. Тракторная бригада, Тимирязевская МТС.

**СКИДАНОВ П. Я.** Животновод, к-з «Дружба», д. Новый Сокур.

**СКИДАНОВА Анастасия Григорьевна**, род. 1928. Тракторист, к-з «Дружба», д. Новый Сокур.

**СКИДАНОВА Анна Андреевна**, род. 1901. Колхозница, к-з «Дружба», д. Новый Сокур.

**СКИДАНОВА Анна Николаевна**, род. 1903. Санитарка, госпиталь.

**СКИДАНОВА Антонина Григорьевна**, род. 1928. Тракторист, к-з «Дружба», д. Новый Сокур.

**СКИДАНОВА Варвара Васильевна**, род. 1894. Сторож, к-з «Дружба», д. Новый Сокур.

**СКИДАНОВА Екатерина Александровна**, род. 1929. Колхозница, к-з «Дружба», д. Новый Сокур.

**СКИДАНОВА Елена Васильевна**. Животновод, к-з «Дружба», д. Новый Сокур.

**СКИДАНОВА Мария Григорьевна**. Тракторист, к-з «Дружба», д. Новый Сокур.

**СКИДАНОВА Мария Яковлевна**, род. 1906. Птичница, к-з «Дружба», д. Новый Сокур.

**СКИДАНОВА Мария Филипповна**, род. 1928. Колхозница, к-з «Дружба», д. Новый Сокур.

**СКЛЯР Елизавета**. Колхозница, к-з «Расцвет социализма».

**СКЛЯР Нина Петровна**, род. 1927, Херсон. обл. Работа в к-зе, строительство узкоколейки.

**СКОРОБОГАТОВ Василий Федорович**. Конюх, к-з «Знамя ударника», с. Идолга.

**СКОРОБОГАТОВ Иван Николаевич**, род. 1926. Полеводческая бригада, с. Вязовка.

**СКОРОБОГАТОВА Ирина Корнеевна**. Колхозница, к-з «Знамя ударника», с. Идолга.

**СКОРОБОГАТОВА Мария Дмитриевна**. Учеба в пединституте, г. Вольск. После учебы работа в госпитале санитаркой, сельхозработы.

**СКРЕХИНА Клавдия Степановна**, род. 1923. Тракторист, с. М.-Лапшиновка.

**СКРЫГИНА Зоя Сергеевна**, род. 1925. Колхозница, к-з «Пятилетка», с. Курдюм.

**СКУФИНА Валентина Александровна**. Село Широкое.

**СЛАВЧАННИК Анна Ивановна**, род. 1927. Комбайнер, с. Корякино.

**СЛЕСАРЕНКО Зинаида Петровна**, род. 1923. Директор молзавода, с. Сокур.

**СЛЕСАРЕНКО Любовь Николаевна**, род. 1929, с. Сокур.

**СМЕРТИНА А.Ф.**, род. 1914. Подсобное хозяйство в.ч. 29892.

**СМИЛИНА Фаина Ивановна**, ст. Курдюм.

**СМИРНОВ Михаил Андреевич**, род. 1930. Колхозник.

**СМИРНОВ А. А.** Военный госпиталь, с. Октябрьский Городок.

**СМИРНОВ М.И.** Комбайнер.

**СМИРНОВА Валентина Михайловна**, род. 1929. Колхозница, к-з им. Чкалова.

**СМИРНОВА Зинаида**. Телеграфистка, районный узел связи.

**СМИРНОВА Лидия Михайловна**. Р.п. Татищево.

**СМИРНОВА Маргарита Николаевна**, с. Октябрьский Городок.

**СМИРНОВА Мария Григорьевна**, род. 1922. Медсестра, госпиталь.

**СМИРНОВА Мария Ивановна**, род. 1910. Колхозница, к-з им. Чкалова.

**СМИРНОВА Нина Ивановна**, род. 1927. Учеба, сельхозработы.

**СМИРНОВА Софья Ивановна**, род. 1927, с. Вязовка.

**СМОЛИН Аким Григорьевич**.

**СМОЛИН Дмитрий Петрович**.

**СМОЛИНА Анна Михайловна**, ст. Курдюм.

**СМОЛИНА Мария Ульяновна**, с. Широкое.

**СМОЛКИНА Анна**. Прицепщик, к-з «Знамя ударника», с. Идолга.

**СМОЛЯКОВ Алексей**. Тракторная бригада, к-з «Расцвет социализма».

**СМОЛЯКОВ Александр**. Тракторная бригада, к-з «Расцвет социализма».

**СМОЛЯКОВ Михаил Прокофьевич**. Рабочий, разъезд Никольский, РУЖД.

**СМОЛЯКОВ Николай Семенович**, род. 1894. Рабочий, РУЖД, д. Елшанка.

**СМОЛЯКОВ Панкратий Ермолаевич**, род. 1924. Рабочий, РУЖД.

**СМОЛЯКОВ Прокофий Ермилович**, род. 1881. Сторож, лагерь №2, д. Елшанка.

**СМОЛЯКОВА Анна Яковлевна**, род. 1905. Колхозница, к-з «Путь Ленина», д. Елшанка.

**СМОЛЯКОВА Надежда Максимовна**, род. 1902. Колхозница, к-з «Путь Ленина», д. Елшанка.

**СМОЛЯКОВА Екатерина Федоровна**, род. 1930. Колхозница, к-з им. Тимирязева.

**СМОЛЯКОВ Александр Самойлович**. Тракторист.

**СМОЛЯКОВ Михаил Прокофьевич**, род. 1909. Рабочий ремонтник, разъезд Никольский, РУЖД.

**СМОЛЯКОВ Н.Е.** Тракторист Тимирязевской МТС.

**СМОЛЯКОВА Александра Филипповна**, род. 1902. Рабочая, разъезд Никольский, РУЖД.

**СМОЛЯКОВА Анна Яковлевна**. Колхозница, к-з «Путь Ленина».

**СМОЛЯКОВА Наталья Михайловна**, род. 1913, д. Елшанка.

**СМЫСЛОВА Александра Петровна**, с. Полчаниновка.

**СМЫСЛОВА Евдокия Александровна**, с. Полчаниновка.

**СМЫСЛОВА Елена Никифоровна**, род. 1900. Колхозница, к-з «Мировая революция».

**СМЫСЛОВА Клавдия**. Тракторист, к-з им. Кирова.

**СОБОЛЕВ Николай Иванович**, род. 1910. Машинист, РУЖД.

**СОБОЛЕВ Николай Капитонович**. Вагонный мастер, РУЖД.

**СОБОЛЕВ Петр Григорьевич**, ст. Кологривовка.

**СОБОЛЕВА Александра Михайловна**, род. 1928. Рабочая на железной дороге, пос. Садовый.

**СОБЯНИНА Ульяна Савиновна**, род. 1929. Полеводческая бригада, р.п. Татищево.

**СОКОЛОВА Евдокия Максимовна**, род. 1885. Сторож, ст. Никольский РУЖД.

**СОЛДАТЕНКО Г.Т.** Колхозник, к-з «Пятилетка».

**СОЛДАТЕНКО Иван Иванович**, род. 1928. Колхозник, к-з «Украинец».

**СОЛДАТЕНКО Михаил Григорьевич**. Тракторист, Тимирязевская МТС.

**СОЛДАТЕНКО Мария**. Колхозница, к-з им. Калинина.

**СОЛДАТЕНКО Татьяна Сергеевна**. Первая женская тракторная бригада Кологривовской МТС. Награждена орденом Тру-





дового Красного Знамени, медалью «За трудовую доблесть». Депутат XXIII съезда КПСС, р.п. Татищево.

**СОЛОВЬЕВ Александр Васильевич**. Кузнец, к-з «Память Ильича», с. Широкое.

**СОЛОВЬЕВ Григорий Александрович**, р.п. Татищево.

**СОЛОВЬЕВ Михаил Семенович**, род. 1885. Колхозник, к-з им. Тимирязева.

**СОЛОВЬЕВА Анна Акимовна**, с. Сторожевка.

**СОЛОВЬЕВА Анна Васильевна**, род. 1911. Рабочая, Тимирязевская МТС.

**СОЛОВЬЕВА Анна Сергеевна**, род. 1922. Налоговый агент. После пожара на заводе «Крекинг» ездила на восстановление, с. Октябрьский Городок.

**СОЛОВЬЕВА Евдокия Прохоровна**, род. 1906. Колхозница, к-з им. Сталина.

**СОЛОВЬЕВА Любовь Николаевна**, род. 1912. Рабочая кухни, сельхозтехникум.

**СОЛОВЬЕВА Мария Семеновна**. Колхозница, к-з ОКДВА.

**СОЛОВЬЕВА Тамара Алексеевна**, род. 1919. Счетовод, Тимирязевская МТС.

**СОЛОДКОВА Ксения Емельяновна**. Секретарь Октябрьского сельского совета.

**СОЛОДОВНИКОВ Степан Сидорович**. Колхозник, к-з «Пятилетка», с. Курдюм.

**СОЛОДОВНИКОВА Аграфена Дмитриевна**, род. 1893. Колхозница, к-з «Пятилетка».

**СОЛОДОВНИКОВА Татьяна Леонтьевна**. Ездовой, к-з им. Молотова.

**СОЛОМАТИН Семен Сергеевич**, род. 1893. Слесарь, Тимирязевская МТС.

**СОЛОМОНИДИНА Е.** Зоотехник по коневодству.

**СОЛОСЕНКОВ Дмитрий Михайлович**, род. 1927. Электрик, ст. Кологривовка, РУЖД.

**СОЛОСЕНКОВА Агриппина Герасимовна**, род. 1901. Сторож, ст. Кологривовка, РУЖД.

**СОЛОСЕНКОВА Анна Евсеевна**, род. 1928. Бухгалтер, госбанк, пос. Садовый.

**СОЛОСЕНКОВА Валентина Михайловна**, род. 1925. Рабочая, ст. Кологривовка, РУЖД.

**СОЛОХА Татьяна Емельяновна**, род. 1924. Разнорабочая в подсобном хозяйстве в.ч. №314, пос. Садовый.

**СОМОЛОВА Е.** Колхозница, к-з «Новый путь».

**СОРОКИНА Елена Михайловна**, с. Курдюм.

**СОРОКИНА Нина Федоровна**, род. 1930, с. Вязовка.

**СОРОКИНА Тамара Николаевна**, род. 1918. Учитель, пос. Коминтерн.

**СПИРИДОНОВ Тимофей Иванович**, род. 1897. Зав. складом, Заготзерно.

**СПИРИДОНОВА Александра Тимофеевна**, род. 1929. Рабочая, Заготзерно.

**СПИРИДОНОВА Вера Александровна**, с. Октябрьский Городок.

**СПИРИДОНОВА Вера Андреевна**, пос. Коминтерн.

**СПИРИДОНОВА Елена Ивановна**, род. 1914. Колхозница, к-з им. Дзержинского.

**СПИРИДОНОВА Мария Ивановна**. Колхозница, к-з им. Дзержинского.

**СПИРИДОНОВА Пелагея Григорьевна**. Колхозница, к-з Дзержинского.

**СПИРИДОНОВА Полина Ивановна**. Рабочая на жд.

**СПИЦИНА Мария Терентьевна**. Колхозный бригадир, с. Большая Каменка.

**СПИЧКИН Алексей Васильевич**, род. 1901. Стрелочник, ст. Саратов-2, РУЖД.

**СПИЧКИН Михаил Тихонович**, род. 1927. Товарный кассир, ст. Татищево, РУЖД.

**СПИЧКИН Павел Яковлевич**, род. 1915. Депо Саратов-2, РУЖД.

**СПИЧКИН Тихон Васильевич**, род. 1892. Стрелочник, РУЖД.

**СПИЧКИНА Екатерина Герасимовна**, род. 1900. Колхозница, д. Зеленкино.

**СПЛЮХИНА А.В.** Подсобное хозяйство в.ч. 29892.

**СПОРЫШЕВ Александр Васильевич**. Рабочий-ремонтник, разъезд Никольский, РУЖД.

**СПОРЫШЕВ Александр Иванович**. Рабочий, разъезд Никольский, РУЖД.

**СПОРЫШЕВ Василий Антипович**, род. 1878. Пастух, к-з «Путь Ленина», д. Елшанка.

**СПОРЫШЕВ Александр Васильевич**, род. 1905. Рабочий-ремонтник, разъезд Никольский, РУЖД.

**СПОРЫШЕВ Иван Васильевич**, род. 1904. Рабочий-ремонтник, разъезд Никольский, РУЖД.

**СПОРЫШЕВА Мария Ивановна**. Кассир, разъезд Никольский, РУЖД.

**СПОРЫШЕВА Ольга Михайловна**, род. 1909, д. Елшанка.

**СТАНИСЛАВОВ Василий Никитович**. Колхозник, к-з им. Кирова.

**СТАРИКОВ Николай Васильевич**, род. 1929. К-з им. Сталина, с. Федоровка.

**СТАРИКОВА Александра Васильевна**, род. 1925. Колхозница, к-з им. Сталина.

**СТАРИКОВА Евдокия Ивановна**, род. 1928, с. Большая Федоровка. Колхозница.

**СТАРИЦКАЯ Анна Кузьминична**. Монтер пути, ст. Курдюм, РУЖД.

**СТАРОВЕРОВА Валентина Григорьевна**, с. М.-Лапшиновка.

**СТЕПАНОВ А.П.**, род. 1927.

**СТЕПАНОВ А.С.** Госпиталь, с. Октябрьский Городок.

**СТЕПАНОВ Анатолий Васильевич**, род. 1928. Рабочий РУЖД.

**СТЕПАНОВ Анатолий Васильевич**, род. 1925. Рабочий, Тимирязевская МТС. В 1942 призван в армию.

**СТЕПАНОВ Антон Васильевич**, род. 1924. Рабочий, РУЖД.

**СТЕПАНОВ Василий Данилович**, род. 1885. Почта.

**СТЕПАНОВ Василий Петрович**, род. 1902. Райпотребсоюз.

**СТЕПАНОВ Виктор Степанович**, род. 1926. Колхозник, к-з «Мировая революция».

**СТЕПАНОВ Владимир Андреевич**, род. 1929. Колхозник, к-з «Мировая революция».

**СТЕПАНОВ Владимир Дмитриевич**. Тракторист Поповской МТС, к-з «Новый путь».

**СТЕПАНОВ Владимир Семенович**, род. 1913. Слесарь, Тимирязевская МТС.

**СТЕПАНОВ И.А.** Бригадир тракторной бригады, к-з «Мировая революция», с. Полчаниновка.

**СТЕПАНОВ Михаил**. Колхозник, к-з «Мировая революция».

**СТЕПАНОВ Сергей Андреевич**, род. 1899. Участник гражданской войны. Бухгалтер, Заготзерно, р.п. Татищево.

**СТЕПАНОВА Александра Николаевна**, с. Слепцовка.

**СТЕПАНОВА Анастасия Владимировна**, род. 1908. Колхозница, к-з «Мировая революция».



**СТЕПАНОВА Анастасия П.**, род. 1912. Колхозница, к-з «Мировая революция».

**СТЕПАНОВА Анисья Леонтьевна**, род. 1895. Колхозница, к-з «Путь Ленина», д. Елшанка.

**СТЕПАНОВА Антонина Александровна**, род. 1908. Госпиталь, санитарка.

**СТЕПАНОВА Антонина Алексеевна**, род. 1912. Санитарка, аптека госпиталя.

**СТЕПАНОВА А.В.** Колхозница, к-з им. Сталина.

**СТЕПАНОВА Анна Алексеевна**, род. 1925. Колхозница, к-з «Мировая революция».

**СТЕПАНОВА Анна Михайловна**, род. 1930. Плугарь, к-з «Великий перелом», с. Б. Ивановка.

**СТЕПАНОВА Антонина Григорьевна**, р.п. Татищево.

**СТЕПАНОВА Валентина Егоровна**, род. 1927. Колхозница, к-з «Путь Ленина», д. Елшанка.

**СТЕПАНОВА Вера Максимовна**.

**СТЕПАНОВА Евдокия Григорьевна**, род. 1928. Секретарь с-с, д. Побочное.

**СТЕПАНОВА Евгения Ильинична**, род. 1902. Колхозница, к-з «Мировая революция».

**СТЕПАНОВА Евдокия Ивановна**, род. 1907. Колхозница, к-з «Мировая революция».

**СТЕПАНОВА Евдокия Егоровна**, род. 1918. Рабочая, разъезд Никольский, РУЖД.

**СТЕПАНОВА Екатерина Андреевна**, род. 1895. Колхозница, к-з «Твердый фундамент».

**СТЕПАНОВА Екатерина Петровна**, род. 1927. Колхозница, ст. Кологривовка.

**СТЕПАНОВА Елена Александровна**, род. 1928. Инструментальщик, Тимирязевская МТС.

**СТЕПАНОВА Елена Сергеевна**. Колхозница, к-з «Мировая революция», с. Полчаниновка.

**СТЕПАНОВА Елена Федоровна**, род. 1919. Колхозница, к-з «Мировая революция».

**СТЕПАНОВА Любовь Демидовна**, род. 1928. Работала в к-зе, радиоузел, г. Аткарск.

**СТЕПАНОВА Мария Ивановна**, род. 1895. Колхозница, к-з «Мировая революция».

**СТЕПАНОВА Марфа Антоновна**, род. 1903. Колхозница, с. Кувыка.

**СТЕПАНОВА Нина Яковлевна**, род. 1929. Колхозница, с. Новоникольское.

**СТЕПАНОВА Нина Федоровна**, род. 1921. Колхозница, к-з «Мировая революция».

**СТЕПАНОВА Ольга Алексеевна**, род. 1920. Колхозница, к-з «Мировая революция».

**СТЕПАНОВА Ольга Григорьевна**. Медсестра, роддом, с. Курдюм.

**СТЕПАНОВА Пелагея Владимировна**, род. 1888. Рабочая, Тимирязевская МТС.

**СТЕПАНОВА Таисия Леонтьевна**, род. 1904. Уборщица, Тимирязевская МТС.

**СТЕПАНЮК Софья Борисовна**, род. 1921. Колхозница, к-з им. Тимирязева.

**СТЕПИНА Евгения Тимофеевна**, род. 1918. Товарный кассир, ст. Татищево, РУЖД.

**СТЕПЧЕНКОВА Раиса Дмитриевна**, род. 1931, с. Хлебновка.

**СТЕЦУРА Валентина Александровна**, род. 1931, с. Курдюм.

**СТОРОЖУК Василий Иванович**, р.п. Татищево.

**СТРАУСОВА Александра Васильевна**, с. Ягодная Поляна.

**СТРАХОВА Александра Михайловна**, род. 1896, Колхозница, к-з «Знамя ударника».

**СТРАШИЛИНА Елена Андреевна**. Тракторист, с. Карамышка.

**СТРЕЛЬЦОВ Петр Михайлович**, род. 1906. Председатель к-за им. Сталина. В марте 1942 призван в армию.

**СТРЕЛЬЦОВ Петр Филиппович**, род. 1926, с. Сокур.

**СТРЕЛЬЦОВА Анна Ивановна**, с. Сторожевка.

**СТРЕЛЬЦОВА Вера Константиновна**, род. 1920. Колхозница, к-з «1мая», д. Побочное.

**СТРЕЛЬЦОВА Мария Кузьминична**, род. 1889. Колхозница, к-з «Пятилетка».

**СТУКАЛИН Василий Прокофьевич**, род. 1911. Бригадир, разъезд Никольский, РУЖД.

**СУНДУКОВА Екатерина Ивановна**. Комбайнер, к-з им. Буденного.

**СУПРУН Валентина Степановна**, р.п. Татищево.

**СУРЖЕВ Иван Яковлевич**, род. 1907. Элетромеханик, ст. Саратов-2, РУЖД.

**СУРЖЕВА Валентина Михайловна**, род. 1912. Кассир, Заготзерно.

**СУРКОВА Анна Ивановна**, род. 1927. Тракторист, к-з им. Красина.

**СУРКОВА Евдокия Павловна**, с. Ягодная Поляна.

**СУРКОВА Мария Ивановна**, род. 1894. Колхозница, к-з им. Красина.

**СУРКОВА Пелагея Кузьминична**, род. 1928. Колхозница, к-з «Великий перелом», с. Кувыка.

**СУРОВЦЕВ Андрей Иванович**, с. Корсаковка.

**СУРОВЦЕВ Василий Иванович**, с. Корсаковка.

**СУРОВЦЕВА Александра Григорьевна**, род. 1905. Колхозница, к-з «Великий перелом», с. Кувыка.

**СУРОВЦЕВА Анастасия Ивановна**. Свинарка, к-з «Память Ильича».

**СУРОВЦЕВА А.Ф.** Колхозница, к-з «Память Ильича».

**СУРОВЦЕВА Екатерина Дмитриевна**, род. 1921. Колхозница, с. Корсаковка.

**СУРОВЦЕВА Елена Андреевна**. Доярка, к-з «Память Ильича», с. Широкое.

**СУРОВЦЕВА Мария Васильевна**, с. Корсаковка.

**СУРОВЦЕВА (ШИГАЕВА) Мария Петровна**. Рабочая, Тимирязевская МТС, с. Кувыка.

**СУРОВЦЕВА Таисия Павловна**, род. 1907. Госпиталь.

**СУРОЧКОВА Клавдия Ивановна**, р.п. Татищево.

**СУСЛОВ Владимир Егорович**, род. 1920. Колхозник, к-з «Сталинский путь», с. Корякино.

**СУСЛОВ Николай Васильевич**. Колхозник, к-з «Сталинский путь». В ноябре 1944 призван в армию.

**СУСЛОВ Николай Григорьевич**, род. 1929. Колхозник, к-з «Сталинский путь».

**СУСЛОВ Петр Егорович**, род. 1900. Кладовщик, с. Корякино.

**СУСЛОВА А.** Доярка, к-з «Сталинский путь», с. Корякино.

**СУСЛОВА Александра Андреевна**. Тракторист, к-з «Сталинский путь», с. Корякино.

**СУСЛОВА Александра Максимовна**, род. 1909. Колхозница, к-з «Сталинский путь».

**СУСЛОВА Анастасия Григорьевна**, род. 1923. Колхозница, к-з «Сталинский путь», с. Корякино.



**СУСЛОВА Анастасия Дмитриевна**, род. 1914. Тракторист, к-з «Красное знамя», д. Вязовка.

**СУСЛОВА Анастасия Михайловна**, род. 1913. Колхозница, к-з «Сталинский путь», с. Корякино.

**СУСЛОВА Анастасия Тимофеевна**, род. 1923. Тракторист, к-з «Украинец», д. Киево-Полтавка.

**СУСЛОВА Анна Григорьевна**, род. 1923. Колхозница, к-з «Сталинский путь», с. Корякино.

**СУСЛОВА Анна Дмитриевна**. Полеводческая бригада. к-з «Сталинский путь», с. Корякино.

**СУСЛОВА Варвара Андреевна**. Колхозница, к-з «Большевик».

**СУСЛОВА Мария**. Плугарь, к-з «Большевик», с. Карамышка.

**СУСЛОВА Мария Андреевна**, род. 1929. Колхозница, к-з «Сталинский путь», с. Корякино.

**СУСЛОВА Мария Григорьевна**, род. 1923. Медсестра, госпиталь.

**СУХАНКИНА Анна Яковлевна**, с. Большая Каменка.

**СУХАНКИНА Антонина Ивановна**. Животноводческая бригада, с. Сокур.

**СУХАРЕВ В.П.** Тракторист, Тимирязевская МТС, к-з им. Молотова.

**СУХАРЕВА Мария Ивановна**, род. 1925. Хлебоприемный пункт, р.п. Татищево.

**СУХОВА Александра Ивановна**. Тракторист, Тимирязевская МТС.

**СУХОВА Раиса Семеновна**, с. Карамышка.

**СУЧКОВ Кузьма Куприянович**, род. 1905. Ремонтная бригада, РУЖД.

**СУЧКОВ Михаил Дмитриевич**, род. 1888. Рабочий, ст. Курдюм, РУЖД.

**СУЧКОВА Анастасия Николаевна**, род. 1902. Колхозница, к-з им. Чкалова.

**СУЧКОВА Анна**. Колхозница, к-з им. Чкалова, д. Зеленкино.

**СУЧКОВА Татьяна Федоровна**, р.п. Татищево.

**СЧАСТЬЕВА Наталья Федотовна**, род. 1905. Животноводческая ферма, с. Большая Федоровка.

**СЫРКИНА Мария Прокофьевна**, род. 1912. Колхозница, к-з «Великий перелом».

**СЫРКИНА Ольга Павловна**, род. 1900. Артель «Промутилькомбинат».

**СЫСЕНКО Д.В.** Колхозник, к-з «Пятилетка».

**СЫСОЕВА Антонина Егоровна**, р.п. Татищево.

**СЫЧЕВ Ефим Иванович**. Колхозник, к-з им. К. Маркса.

**СЫЧЕВА Валентина Ефимовна**.

**ТАЛАГАЕВА Александра Ивановна**, с. Широкое.

**ТАРАНОВ Михаил Иванович**, род. 1913. Дорожный мастер, ст. Кологривовка, РУЖД.

**ТАРАСОВ Андриян Григорьевич**, род. 1886. Учетчик тракторной бригады, к-з «Путь Ленина», д. Елшанка.

**ТАРАСОВ Николай Андриянович**, род. 1926. Почтальон, д. Елшанка.

**ТАРАСОВ Николай Григорьевич**. Рабочий, жд. ст. Татищево.

**ТАРАСОВ Яков Федорович**, род. 1906. Ветеринар, Октябрьский ветучасток.

**ТАРАСОВА Александра Николаевна**, род. 1898. Доярка, к-з «Путь Ленина», д. Елшанка.

**ТАРАСОВА Антонина Александровна**, род. 1920. Зав. библиотекой, Вязовская МТС.

**ТАРАСОВА Евдокия Ивановна**, род. 1897. Санитарка, с. Октябрьский Городок.

**ТАРАТУН Евгения Игнатьевна**. Тракторист первой женской тракторной бригады Кологривовской МТС.

**ТАРАТУН Евдокия Игнатьевна**, род. 1921. Колхозница, к-з «Украинец».

**ТАРАТУН Григорий Игнатьевич**, род. 1929. Колхозник, к-з «Украинец».

**ТАРЕЕВ Иван Дмитриевич**, род. 1907. Военком, Татищевский военкомат.

**ТАХТАМЫСОВА Ханьня Нисановна**, с. Большая Каменка.

**ТЕКЛИН Александр Михайлович**, с. М.-Лапшиновка.

**ТЕКЛИНА Анна Алексеевна**, с. М.-Лапшиновка.

**ТЕКЛИНА Анна Алексеевна**, род. 1927, с. Гремячка, Вязов. р-н. Разные работы: овощеводческая бригада, на току при уборке урожая. За хорошую работу награждалась ценными подарками.

**ТЕКЛИНА Клавдия Петровна**, с. М.-Лапшиновка.

**ТЕПЛОВ Александр Петрович**, род. 1901. Счетовод, сельхозтехникум.

**ТЕПЛОВА Александра Петровна**, род. 1908. Медперсонал, госпиталь.

**ТЕПЛОВА Валентина Петровна**, род. 1913. Библиотекарь, сельхозтехникум.

**ТЕРЕНТЬЕВ Василий Андреевич**, род. 1906. Колхозник, к-з им. Чапаева, д. Агаревка.

**ТЕРЕНТЬЕВА Александра Яковлевна**, род. 1910. Колхозница, к-з к-з им. Чапаева, д. Агаревка.

**ТЕРЕНТЬЕВА Анна Ивановна**, род. 1919. Колхозница, к-з им. Чапаева, д. Агаревка.

**ТЕРЕНТЬЕВА Нина Михайловна**, р.п. Татищево.

**ТЕРЕШЕНКО Мария Ивановна**, с. Октябрьский Городок.

**ТЕРЕШЕНКО Михаил Васильевич**, род. 1926. Тракторист, к-з «Путь Ленина».

**ТЕРЕХИН Александр Михайлович**. Тракторист, с. Идолга.

**ТЕРЕХИН Василий Андреевич**, род. 1926. Токарь в транспортной конторе «Сталиннефть», г. Баку.

**ТЕРЕХИН Николай Иванович**, род. 1927, Архангельск. обл. Разные работы в к-зе, с. Вязовка.

**ТЕРЕХИНА Анна Алексеевна**, род. 1928. Огородная бригада, к-з «Знамя ударника», с. Идолга.

**ТЕРЕХИНА Екатерина Ивановна**, род. 1929, с. Вязовка.

**ТЕРЕХОВА Ольга Григорьевна**, с. Идолга.

**ТЕСЕЛКИН Николай Иванович**, род. 1931. Разнорабочий, с-з, р.п. Татищево.

**ТЕСТОВА Мария Ефимовна**, род. 1929. Тракторист, р.п. Татищево.

**ТЕТЕРИНА Анастасия Петровна**, род. 1911. Колхозница, к-з «Твердый фундамент».

**ТИКУН Екатерина Никаноровна**. Колхозница.

**ТИМОФЕЕВ Андрей Федорович**, род. 1897. Валяльщик, с-х артель «Дружба».

**ТИМОФЕЕВ Сергей Егорович**, с. Слепцовка.

**ТИМОФЕЕВА Акси́нья Петровна**, род. 1900. Колхозница, с. Идолга.

**ТИМОФЕЕВА Антонина Ивановна**, род. 1912. Колхозница, к-з «Знамя ударника».

**ТИМОФЕЕВА Антонина Дмитриевна**. Прицепщик, к-з «Красная заря», с. Куликовка.

**ТИМОФЕЕВА Валентина Ивановна**, р.п. Татищево.



**ТИМОФЕЕВА Евдокия Ивановна**, род. 1890. Колхозница, к-з «Пятилетка», с. Курдюм.

**ТИМОФЕЕВА Евдокия Матвеевна**, род. 1912. Колхозница, к-з «Знамя ударника», с. Идолга.

**ТИМОФЕЕВА Екатерина Андреевна**, род. 1924. Колхозница, с. Идолга.

**ТИМОФЕЕВА Нина**, род. 1914. Райпотребсоюз.

**ТИМОФЕЕВА Серафима Васильевна**, род. 1918. Тракторист, к-з «Пятилетка».

**ТИМЧУК Клавдия Васильевна**. Колхозница, к-з «Советская деревня».

**ТУАКОВА Мария Егоровна**, род. 1898. Колхозница, к-з им. Красина.

**ТУАКОВА Галина Васильевна**, род. 1927. Колхозница, к-з им. Красина.

**ТУАКОВА Павлина Васильевна**, род. 1917. Кладовщица, к-з им. Красина.

**ТИТОВ Сергей Петрович**, пос. Коминтерн.

**ТИТОВА Клавдия Ефимовна**, род. 1918. Бригадир свекловодческого звена, р.п. Татищево.

**ТИХОМИРОВА Анна Федоровна**. Колхозница, к-з «Колхозный труд», д. Тепловка.

**ТИХОНОВ Александр Иванович**, род. 1929, с. Б. Ивановка. Колхозник.

**ТИХОНОВ Анатолий Андреевич**, род. 1929.

**ТИХОНОВ Николай Андриянович**, род. 1913. Строитель, восстанавливал разрушенные заводы, с. Б. Ивановка.

**ТИХОНОВ Милентий Иванович**. Председатель к-за им. Буденного.

**ТИХОНОВ Николай Андриянович**, род. 1930. К-з «Великий перелом», с. Ивановка.

**ТИХОНОВА Александра Петровна**, род. 1915. Колхозница, к-з «Твердый фундамент», с. Серебряковка.

**ТИХОНОВА Анастасия Андреевна**, род. 1916. Повар, с. Б. Ивановка.

**ТИХОНОВА Анна Григорьевна**. Колхозница, к-з им. Сталина, д. Злобовка.

**ТИХОНОВА Е.Т.** Колхозница, к-з им. Буденного, д. Македоновка.

**ТИХОНОВА Татьяна Александровна**, род. 1914. Токарь, затем телятница в к-зе, д. Македоновка.

**ТИХОНОВА Пелагея Александровна**, р.п. Татищево.

**ТИХОНОВА Пелагея Николаевна**, род. 1915. Колхозница, к-з «Твердый фундамент», с. Серебряковка.

**ТКАЦКАЯ Юлия Сергеевна**, с. Сторожевка.

**ТКАЧЕВ Александр Андреевич**, род. 1929. Тракторная бригада.

**ТКАЧЕВА Нина Павловна**, род. 1928. Колхозница.

**ТОЛКУНОВА Александра Михайловна**, р.п. Татищево.

**ТОЛМАЧЕВ Иван Михайлович**, род. 1888. Профессор, преподаватель сельхозтехникума.

**ТОЛМАЧЕВА Ольга Петровна**, род. 1901. Сестра-хозяйка, госпиталь.

**ТОРГАШОВА Антонина Яковлевна**, род. 1929. Доярка, р.п. Татищево.

**ТОРГАШОВА Валентина Петровна**, род. 1912. Колхозница к-з «Великое начало», с. Кувыка.

**ТОРГАШОВА Мария Андреевна**, род. 1903. Колхозница, к-з «Великое начало», с. Кувыка.

**ТОРГАШОВА Марфа Михайловна**, род. 1905. Колхозница, с. Идолга.

**ТРЕГУБОВА Мария Гавриловна**, род. 1895. Заведущая складом, Заготконттора.

**ТРЕНОВА Анна Григорьевна**. Колхозница.

**ТРЕСКОВ Владимир Федорович**, род. 1929, с. Вязовка.

**ТРЕТЬЯКОВ Анатолий Дмитриевич**, род. 1926. Железнодорожный участок.

**ТРЕТЬЯКОВ Сергей Степанович**, род. 1910. Путевой обходчик, РУЖД.

**ТРЕТЬЯКОВА Анастасия Сергеевна**, род. 1902. Колхозница, к-з «Знамя ударника», с. Идолга.

**ТРЕТЬЯКОВА Мария Дмитриевна**, род. 1912. Лагерь №1.

**ТРИФОНОВ Александр Николаевич**, род. 1926. Колхозник, к-з им. Красина. В 1943 призван в армию.

**ТРИФОНОВ Василий Егорович**, род. 1893. Колхозник, к-з им. Красина. В 1942 призван в армию.

**ТРИФОНОВ Иван Данилович**, род. 1897. Слесарь, ст. Саратов-2, РУЖД.

**ТРИФОНОВ Иван Илларионович**. Колхозник, к-з им. Крупской.

**ТРИФОНОВ Николай Васильевич**, род. 1924. Колхозник, к-з им. Красина. В августе 1942 призван в армию.

**ТРИФОНОВА Агафья Семеновна**, род. 1898. Колхозница, к-з им. Красина.

**ТРИФОНОВА Анастасия Васильевна**, род. 1927. Тракторист, к-з им. Красина.

**ТРИФОНОВА Лидия Николаевна**. Учитель, Татищевская СШ.

**ТРИФОНОВА Мария Семеновна**, род. 1921. Почтальон, к-з им. Красина.

**ТРИФОНОВА Ольга Васильевна**, род. 1905. Колхозница, к-з им. Красина.

**ТРИФОНОВА Ольга Егоровна**, род. 1902. Колхозница, к-з им. Красина.

**ТРИФОНОВА Надежда Дмитриевна**. Учитель.

**ТРИФОНОВА Татьяна Семеновна**, род. 1907. Колхозница, к-з им. Красина.

**ТРОФИМОВ Даниил Григорьевич**, род. 1891. Скотник, Подсобное хозяйство.

**ТРОФИМОВ Н.Ф.** Тракторист Тимирязевской МТС, к-з «Трудовик».

**ТРОФИМОВ Николай Семенович**, род. 1926. К-з «Великий перелом». В октябре 1942 призван в армию, с. Б. Ивановка.

**ТРОФИМОВА Анастасия Федоровна**, род. 1904. Колхозница, к-з «Великий перелом», с. Б. Ивановка.

**ТРОФИМОВА Анна Михайловна**, род. 1910. Колхозница, к-з «Великий перелом», с. Б. Ивановка.

**ТРОФИМОВА Антонина Ивановна**, род. 1928.

**ТРОФИМОВА Екатерина Васильевна**, род. 1913. К-з «Великий перелом», с. Ивановка.

**ТРОФИМОВА Мария Федоровна**, род. 1931. Учеба в школе. С 1942 года работа на полигоне в воинской части.

**ТРОФИМОВА Ольга Даниловна**, род. 1890. Рабочая, подсобное хозяйство.

**ТРОФИМОВА Пелагея Гавриловна**, род. 1914. Няня, детские ясли.

**ТРОФИМЧУК Анна Андреевна**, род. 1925. Доярка, с. Корсаковка.

**ТРОФИМЮК Анна Акимовна**, род. 1911. Колхозница, к-з им. Крупской.





**ТРУЩЕЛЕВ Василий Максимович**, род. 1910. Тракторист, к-з «Пятилетка», с. Курдюм.

**ТРУЩЕЛЕВА Анна Сергеевна**, род. 1912. Колхозница, к-з «Пятилетка», с. Курдюм.

**ТРУЩЕЛЕВА Мария Тимофеевна**, род. 1901. Колхозница, к-з «Пятилетка», с. Курдюм.

**ТРУЩЕЛЕВА Пелагея Ивановна**, род. 1907. Звеньевая, к-з «Пятилетка», с. Курдюм.

**ТРУЩЕЛЕВА Татьяна Константиновна**, род. 1914. Полеводческая бригада.

**ТРЯПИЦИН Алексей Иванович**, род. 1899, с. Идолга.

**ТРЯПИЦИН Михаил Иванович** род. 1888. Колхозник, председатель ревизионной комиссии, к-з «Знамя ударника», с. Идолга.

**ТРЯПИЦИНА Агафья Ивановна**, род. 1897. Колхозница, к-з «Знамя ударника», с. Идолга.

**ТРЯПИЦИНА Евдокия Кузьминична**, род. 1889. Колхозница, к-з «Знамя ударника», с. Идолга.

**ТРЯПИЦИНА Мария Алексеевна**, род. 1923. Лагерь №1.

**ТРЯПИЦИНА Мария Ивановна**, род. 1913. Колхозница, к-з «Знамя ударника», с. Идолга.

**ТРЯПИЦИНА Наталья Васильевна**, род. 1912. Лагерь №1.

**ТРЯПИЦИНА Прасковья Семеновна**, род. 1899. Село Идолга.

**ТУЕВА Евдокия Петровна**, род. 1923. Рабочая, подсобное хозяйство.

**ТУЕВА Ксения Петровна**, род. 1919. Свиновод, подсобное хозяйство.

**ТУЛЯНСКАЯ Зинаида Александровна**. Инструктор отдела ВУЗов и школ обкома партии.

**ТУМАНОВА Пелагея Гавриловна**, род. 1909. Колхозница, к-з «Новый быт».

**ТУРАЕВА Нина Алексеевна**, род. 1920, д. Глядовка, Татищев. р-н. Тракторист.

**ТУРГЕНЕВА Анастасия Михайловна**, род. 1928. Село Вязовка.

**ТУРКИНА Мария Макаровна**, род. 1928. Медсестра, с. Октябрьский Городок.

**ТУРСУКОВА Мария Васильевна**, род. 1925. Село Вязовка.

**ТЫНЯНАЯ Нина Степановна**, род. 1927. Огородная бригада, с. Вязовка.

**ТЮРИНА Лидия Ивановна**. Село Октябрьский Городок.

**ТЮТЯЕВ Николай Михайлович**, род. 1926. Весовщик, ст. Татищево РУЖД.

**ТЮТЯЕВ Николай Михайлович**. род. 1926. Колхозник, к-з «Путь Ленина», д. Елшанка.

**ТЮТЯЕВА Наталья Игнатьевна**, род. 1905. Колхозница, к-з «Путь Ленина», д. Елшанка.

**ТЮТЯЕВА Серафима Филипповна**, род. 1908. Кладовщица, к-з «Путь Ленина».

**ТЯБЛИКОВА Антонина Дмитриевна**, род. 1906. Колхозница, к-з «Гранит».

**ТЯГУНОВ Яков В.**, род. 1915. Конюх, Татищевская больница.

**ТЯН Александра**. Село Б. Федоровка.

**ТЯПКИН Владимир Михайлович**, род. 1927. Рабочий, цех по изготовлению гранат. Награжден орденом Трудового Красного Знамени, с. Нееловка.

**ТЯПКИНА Тамара Андреевна**, род. 1928. Село Нееловка.

**УВАРОВ Григорий Ефграфович**. Плотник, к-з им. К. Маркса, инвалид войны.

**УВАРОВА Анна Никифоровна**, род. 1896. Колхозница, к-з «Твердый фундамент», с. Серебряковка.

**УВАРОВА Евдокия Григорьевна**, род. 1905. Колхозница, к-з «Твердый фундамент».

**УВАРОВА Татьяна Николаевна**, род. 1899. Колхозница, к-з «Твердый фундамент», с. Серебряковка.

**УВАРОВА Фаина Ивановна**. Р.п. Татищево.

**УГОЛЬНИКОВА Евдокия Васильевна**, род. 1899. Колхозница, к-з «Знамя ударника», с. Идолга.

**УГОЛЬНИКОВА Клавдия Васильевна**, род. 1929. Село Идолга.

**УГОЛЬНИКОВА Анна Ивановна**, род. 1909. Пчеловод, к-з «Знамя ударника», с. Идолга.

**УГОЛЬНИКОВА Мария Васильевна**, род. 1928. Село Идолга.

**УГОЛЬНИКОВА Татьяна Ивановна**, род. 1909. Рабочая, лагерь №1.

**УДАЛОВ Николай Игнатьевич**, род. 1926. Тракторная бригада, к-з «Дружба», д. Новый Сокур.

**УДАЛОВА Александра Дмитриевна**, род. 1909. Колхозница, к-з «Дружба», д. Новый Сокур.

**УДАЛОВА Александра Федоровна**.

**УДАЛОВА Антонина**. Тракторист, к-з «Дружба», д. Новый Сокур.

**УДИНЦОВ Николай Михайлович**, род. 1921. Рабочий, РУЖД.

**УДИНЦОВА Анна Петровна**. Доярка, учхоз сельскохозяйственного техникума.

**УДИНЦОВА Анастасия Григорьевна**, род. 1902. Колхозница, к-з «Великое начало», с. Кувька.

**УДИНЦОВА Валентина**. Сортоучасток.

**УДИНЦОВА Мария Ивановна**, род. 1925. Рабочая, РУЖД.

**УДИНЦОВА Мария Михайловна**, род. 1902. Служащая, госбанк.

**УДИНЦОВА Нина Федоровна**, род. 1919. Колхозница, к-з «Великое начало», к-з «Великое начало», с. Кувька.

**УДИНЦОВА Татьяна Федоровна**, род. 1907. Колхозница, к-з «Великое начало», с. Кувька.

**УЛАНКИНА Марфа Евстигнеевна**, род. 1899. Колхозница, к-з им. Сталина, с. Большая Федоровка.

**УЛАНОВА Анна Ивановна**, род. 1923. Деревня Шлыкровка.

**УЛИТИН Александр**. Колхозник, к-з «Знамя ударника», с. Идолга.

**УЛИТИН Михаил Дмитриевич**, род. 1895. Конюх, к-з «Знамя ударника», с. Идолга.

**УЛИТИНА Анастасия Александровна**, род. 1929. Колхозница, к-з «Знамя ударника», с. Идолга.

**УЛИТИНА Анна Леонтьевна**. Колхозница, к-з «Знамя ударника».

**УЛЬЯНОВ Владимир Ильич**, род. 1925. Колхозник, к-з «Великий перелом», с. Ивановка.

**УЛЬЯНОВ Петр Ефимович**, род. 1884. Колхозник, к-з им. Красина, с. Новополе.

**УЛЬЯНОВ Сергей Егорович**, род. 1892. Колхозник, к-з им. Красина, с. Новополе. В 1942 призван в армию.

**УЛЬЯНОВ Сергей Ефграфович**. Колхозник, к-з им. Крупской.

**УЛЬЯНОВА Анна Андреевна**, род. 1886. Колхозница, к-з им. Красина.

**УЛЬЯНОВА Анна Ильинична**, род. 1928, с. Большая Ивановка. Учеба в школе, работа в полеводческой бригаде, строительство оборонительных рубежей, газопровода «Саратов-Москва».

**УЛЬЯНОВА Евдокия Тихоновна**, род. 1931. Колхозница, к-з им. Красина, с. Новополе.



**УЛЬЯНОВА Клавдия Тихоновна**, род. 1886. Колхозница, к-з им. Красина, с. Новополие.

**УЛЬЯНОВА Раиса Николаевна**, с. Новополие.

**УМАРОВА Мария Михайловна**, род. 1921, Новосибирск. обл. Кочегар, литейный цех, военный з-д.

**УМНИКОВА Антонина Ивановна**.

**УМНИКОВА Клавдия Васильевна**, род. 1931. Село Карамышка.

**УМНОВА Евдокия Михайловна**, род. 1878. Колхозница, к-з «Пятилетка», с. Курдюм.

**УПоловникова Антонина Константиновна**, род. 1891. Учитель, с. Октябрьский Городок. Награждена орденом Ленина.

**УПоловникова Н.Ф.** Эвакогоспиталь.

**УРЛИНА Евдокия Александровна**, род. 1929. Колхозница к-з «Твердый фундамент», д. Серебряковка.

**УСАЧЕВА Мария Ивановна**, род. 1922. Акушерка.

**УСМАНОВ Салих Хабибулович**, с. Идолга.

**УСТИНОВ Николай Григорьевич**, род. 1929. Колхозник, к-з им. Дзержинского.

**УСТИНОВ Сергей Евдокимович**, род. 1929. Село Октябрьский Городок.

**УСТИНОВА Валентина Ивановна**, д. Полянское.

**УСТИНОВА Вера Исаевна**, с. Октябрьский Городок.

**УСТИНОВА Евдокия Григорьевна**. Колхозница, к-з им. Дзержинского.

**УСТИНОВА Мария Петровна**. Колхозница, к-з им. Дзержинского.

**УСТИНОВА Надежда Степановна**, род. 1926. Село Октябрьский Городок.

**УСТИНОВА Пелагея Степановна**, род. 1928. Бригадир полеводческой бригады, к-з «Дружба», д. Новый Сокур.

**УЧУСКИНА Антонина Степановна**, род. 1923. Село Вязовка.

**УЧУСКИНА Мария Андреевна**, род. 1914. Колхозница, к-з «Имая», д. Побочное.

**УШАКОВА Анастасия Васильевна**, род. 1912. Рабочая, с. Идолга.

**УШАКОВА Антонина Михайловна**, род. 1908. Служащая, Октябрьская метеостанция.

**УШАКОВА Эмма Соломоновна**. Село М.-Лапшиновка.

**ФАДЕЕВ Борис Васильевич**, род. 1927. Тракторист, с. Идолга.

**ФАДЕЕВ Василий Федорович**, род. 1927. Колхозник, к-з «18 партсъезд», д. Ильиновка.

**ФАДЕЕВ Евгений Николаевич**, род. 1929. Р.п. Татищево.

**ФАДЕЕВ Ефим Федорович**, род. 1929. Колхозница, к-з им. Сталина, д. Шлыковка.

**ФАДЕЕВ Петр Иванович**, род. 1928. Колхозница, к-з им. Сталина, д. Шлыковка.

**ФАДЕЕВА Анастасия Семеновна**, род. 1898. Колхозница, к-з «Знамя ударника», с. Идолга.

**ФАДЕЕВА Анна Васильевна**, род. 1915. Село Идолга.

**ФАДЕЕВА Анна Степановна**, род. 1915. Колхозница, к-з «Знамя ударника», с. Идолга.

**ФАДЕЕВА Анна Федоровна**, род. 1928. Колхозница, к-з им. Сталина, д. Шлыковка.

**ФАДЕЕВА Антонина Ивановна**, род. 1926. Колхозница, к-з им. Сталина, д. Шлыковка.

**ФАДЕЕВА Вера**. Колхозница, к-з «Батрак».

**ФАДЕЕВА Вера Георгиевна**, род. 1928. Село Идолга.

**ФАДЕЕВА Евдокия Васильевна**. Село Идолга.

**ФАДЕЕВА Ефросинья Егоровна**, род. 1903. Колхозница, к-з им. Сталина, д. Шлыковка.

**ФАДЕЕВА Клавдия Дмитриевна**, род. 1927. Колхозница, р.п. Татищево.

**ФАДЕЕВА Клавдия Ивановна**, род. 1907. Сторож, Идолгская НСШ.

**ФАДЕЕВА Мария Тихоновна**, род. 1901. Татищевская больница.

**ФАДЕЕВА Мария Федоровна**, род. 1929. Колхозница, к-з «18 партсъезд», д. Ильиновка.

**ФАДЕЕВА Мария Филипповна**, род. 1904. Колхозница, к-з «18 партсъезд», д. Ильиновка.

**ФАДЕЕВА Мария Фроловна**, род. 1878. Село Идолга.

**ФАДЕЕВА О.С.** Доярка, к-з «Победитель».

**ФАДЕЕВА Ольга Григорьевна**, род. 1928, с. Корсаковка. В 1941 мобилизована на сооружение военных укреплений вокруг Саратова, во время бомбежки была контужена. В 1943, окончив курсы, стала работать трактористом.

**ФАДЕЕВА Прасковья Георгиевна**, род. 1901. Валяльщица, с-з артель «Дружба».

**ФАДЕЕВА Серафима Андреевна**, род. 1923. Зав. молзаводом, с. Ивановка. В феврале 1943 призвана в армию.

**ФАКЕЕВ Владимир Михайлович**, род. 1930. К-з «Великий перелом», с. Ивановка.

**ФАКЕЕВА Анна Афанасьевна**. Село Карамышка.

**ФАКЕЕВА Анна Ивановна**, род. 1930. К-з «Великий перелом», с. Ивановка.

**ФАКЕЕВА Антонина Николаевна**. Село Полчаниновка.

**ФАКЕЕВА Мария Федоровна**. Село Б. Ивановка.

**ФАРТУКОВА Валентина Степановна**, род. 1931, с. Широкое. Разные работы в колхозе.

**ФЕДИНА Екатерина Федоровна**. Село Октябрьский Городок.

**ФЕДОРЕЦ Анна Павловна**. Р.п. Татищево.

**ФЕДОРОВ Алексей Николаевич**, с. Ягодная Поляна.

**ФЕДОРОВ Борис Дмитриевич**, род. 1923. Комбайнер. В 1942 призван в армию.

**ФЕДОРОВ Михаил Васильевич**, род. 1884. Колхозник, к-з им. Тимирязева.

**ФЕДОРОВ Федор Григорьевич**. Портной, госпиталь.

**ФЕДОРОВА Александра Леонтьевна**, род. 1913. Госпиталь.

**ФЕДОРОВА Анна Николаевна**, род. 1915. Прачка, госпиталь.

**ФЕДОРОВА Антонина Петровна**, род. 1923. Маслопром.

**ФЕДОРОВА Евдокия Марковна**, род. 1886. Колхозница, к-з им. Тимирязева.

**ФЕДОРОВА Н.В.** Село Ягодная Поляна.

**ФЕДОРОВА Мария Александровна**, род. 1889. Колхозница, к-з им. Красина.

**ФЕДОРОВА Мария**. Доярка, с. Слепцовка.

**ФЕДОРОВА Мария Сергеевна**, род. 1896. Колхозница, к-з им. Тимирязева.

**ФЕДОРОВА Мария Петровна**, род. 1903. Лагерь №1.

**ФЕДОРОВА Н.В.** Село Ягодная Поляна.

**ФЕДОРОВА Нина Демьяновна**. Бухгалтер, эвакогоспиталь в Октябрьском Городке.

**ФЕДОРОВА Ольга Николаевна**, род. 1901. Колхозница, к-з «Пятилетка», с. Курдюм.

**ФЕДОРОВА Татьяна Ивановна**. Колхозница, с. М.-Лапшиновка.

**ФЕДОСЕЕВА Александра Сергеевна**, род. 1928. Колхозница, к-з «Сталинский путь», с. Корякин.



**ФЕДОСЕЕВА Дарья Ивановна.** Колхозница, к-з им. Дзержинского.

**ФЕДОСОВА Александра Яковлевна,** род. 1926. Колхозница, д. Полянское.

**ФЕДОТОВ Василий Спиридонович,** род. 1912. Лесник.

**ФЕДОТОВА Клара Алексеевна.** Пос. Тимирязевский.

**ФЕДОТОВА Татьяна Афанасьевна,** род. 1914. Колхозница, к-з им. Крупской.

**ФЕДОТОВА Татьяна Васильевна,** д. Полянское.

**ФЕДЮКИНА Анастасия Сергеевна,** род. 1914. Уборщица, госпиталь.

**ФЕДЯЕВА Клавдия Дмитриевна,** р.п. Татищево.

**ФЕОКТИСТОВ Александр Петрович,** село М.-Лапшиновка.

**ФЕТЕЛЕВ Григорий Иванович,** род. 1905. Колхозник, к-з «Пятилетка», с. Курдюм.

**ФЕТЕЛЕВА Лидия Матвеевна,** род. 1909. Колхозница, к-з «Пятилетка», с. Курдюм.

**ФЕФЕЛИН Николай Яковлевич,** род. 1927. Ремесленное училище, военный з-д. С 1943 – тракторист в МТС, ремонт техники, полевые работы.

**ФЕФЕЛИНА Анна Федоровна,** род. 1926. Торфоразработчи, с. Хлебновка.

**ФЕФЕЛИНА Евдокия Васильевна,** род. 1927.

**ФЕФЕЛИНА Надежда Григорьевна,** род. 1927, д. Кривопавловка. Учеба в школе, работа почтальоном, с. Неловка, д. Кривопавловка.

**ФИЛАТОВ Иван Васильевич.** Дорожный мастер, жд. ст. Урбах. Награжден орденами Трудового Красного Знамени, Ленина и знаком «Отличный путеец», р.п. Татищево.

**ФИЛАТОВА Евдокия Матвеевна,** род. 1908. Колхозница, к-з «Великий перелом», с. Б. Ивановка.

**ФИЛАТОВА Ксения Варламовна,** род. 1901. Убощица, НСШ, с. Б. Ивановка.

**ФИЛАТОВА Мария Ивановна,** род. 1931, д. Большая Крюковка. Учеба в школе, разные работы в к-зе.

**ФИЛАТОВА Мария Е.,** род. 1898. Колхозница, к-з «Великий перелом», с. Б. Ивановка.

**ФИЛАТОВА Мария Матвеевна,** род. 1924. Почта.

**ФИЛАТОВА Марфа Макеевна,** род. 1888. Колхозница, к-з им. Тимирязева.

**ФИЛАТОВА Ольга Дмитриевна.** Уборщица, сельмаг.

**ФИЛАТОВА Прасковья Ивановна,** род. 1908. Колхозница, к-з «Великий перелом», с. Б. Ивановка.

**ФИЛЕНКОВ Василий Сергеевич.** Машинист водокачки, ст. Кологriровка, РУЖД.

**ФИЛИМОНОВА Людмила Викторовна.** Ст. Курдюм.

**ФИЛИПОВ Андрей Яковлевич.** Кузнец. Кологriровская МТС.

**ФИЛИПОВ Василий Михайлович.**

**ФИЛИПОВ Владимир.** Колхозник, к-з «Великий перелом», с. Кувька.

**ФИЛИПОВ Владимир Матвеевич.** Колхозник, с. Большая Федоровка.

**ФИЛИПОВ Павел Васильевич.** Конюх, к-з «Память Ильича», с. Широкое.

**ФИЛИПОВ Павел Прокофьевич,** род. 1901. Зав. нефтебазой.

**ФИЛИПОВ Сергей Афанасьевич.** Р.п. Татищево.

**ФИЛИПОВ С.Э.** Заведующий МТМ, Кологriровская МТС.

**ФИЛИПОВА Анастасия Васильевна,** род. 1881. Рабочая, с. Идолга.

**ФИЛИПОВА Анна.** Колхозница, к-з им. ОКВДА.

**ФИЛИПОВА Анна Михайловна.** Колхозница, с. Большая Федоровка.

**ФИЛИПОВА В.А.** Село Большая Федоровка.

**ФИЛИПОВА Дарья Семеновна,** род. 1903. Бухгалтер, нефтебаза.

**ФИЛИПОВА Дарья Филимоновна,** род. 1915, с. Большая Федоровка. Колхозница.

**ФИЛИПОВА Мария Васильевна,** род. 1930. Полеводческая бригада, с. Большая Федоровка.

**ФИЛИПОВА Мария Ефимовна,** род. 1926. Колхозница, с. Кувька.

**ФИЛИПОВА Елена Ивановна,** род. 1921, с. Б. Ивановка.

**ФИЛИПОВА Мария Иннокентьевна.** Прицепщик, тракторист.

**ФИЛИПОВА Мария Григорьевна,** род. 1924. К-з «Мировая революция», разнорабочая, тракторист.

**ФИЛИПОВА Мария Куприяновна.** Село Широкое.

**ФИЛИПОВА Мария Федоровна.** Р.п. Татищево.

**ФИЛИПОВА Ольга Андреевна,** род. 1927, с. Большая Федоровка. Учеба, разные работы в к-зе.

**ФИНАНСОВА Анна Ивановна.** Учитель, с. Широкое.

**ФИТИЛЕВ Григорий Иванович.** Колхозник, к-з «Пятилетка», с. Курдюм.

**ФИТИЛЕВА Лидия Михайловна.** Колхозница, к-з «Пятилетка», с. Курдюм.

**ФОКАНОВА Антонина Яковлевна.** Село Сторожевка.

**ФОКАНОВА Наталья Федоровна,** род. 1908. Рабочая, заготзерно.

**ФОКИН Виктор Михайлович,** род. 1919. Военрук, Федоровская НСШ.

**ФОКИН Михаил Павлович,** род. 1899. Село Идолга.

**ФОКИН Николай Павлович,** род. 1908. Лесник. Село Идолга.

**ФОКИН Павел Александрович,** род. 1928. Село Идолга.

**ФОКИНА Анна Сергеевна,** род. 1912. Колхозница, к-з «Знамя ударника», с. Идолга.

**ФОКИНА Антонина Федоровна,** род. 1904. Колхозница, к-з «Знамя ударника».

**ФОКИНА Валентина Алексеевна.** Награждена медалью «За трудовую доблесть», с. Идолга.

**ФОКИНА Варвара Васильевна,** род. 1901. Рабочая, лагерь №1.

**ФОМИН Иван Романович,** род. 1887. Конюх, к-з «Знамя ударника», с. Идолга.

**ФОМИНА Антонина Федоровна,** род. 1922. Лагерь №1.

**ФОМИНА Лидия Филипповна.** Р.п. Татищево.

**ФОМИНА Мария Гавриловна,** род. 1887. Колхозница, к-з «Знамя ударника», с. Идолга.

**ФОМИНА Мария Алексеевна.** Село Идолга.

**ФОМИНА Мария Осиповна,** род. 1902. Колхозница, к-з «Знамя ударника», с. Идолга.

**ФОМИНА Нина Алексеевна,** род. 1912. Лагерь №1.

**ФОМИНА Ольга Андреевна.** Р.п. Татищево.

**ФОМИНА Татьяна Дмитриевна.** Р.п. Татищево.

**ФОМИЧЕВ Павел,** род. 1906. Обходчик, разъезд Никольский, РУЖД.

**ФОМИЧЕВА Александра Ивановна,** род. 1929. Колхозница, с. Кологriровка.

**ФОМИЧЕВА Зинаида Маркеловна,** род. 1924. Учитель, Слепцовская школа.

**ФОМИЧЕВА Прасковья Дмитриевна.** Прицепщик, с. Слепцовка.



**ФОМИЧЕВА Раиса Александровна**, род. 1924. Штурвальный на комбайне, к-з «Сталинский путь», д. Карякино.

**ФОРМАТУРГОВА Антонина Михайловна**, род. 1927. Колхозница, к-з «Знамя ударника», с. Идолга.

**ФОРМАТУРГОВА Евдокия Федотьевна**, род. 1880. Колхозница, к-з «Знамя ударника», с. Идолга.

**ФОРМАТУРГОВА Мария Михайловна**, род. 1926. Учетчик, к-з «Знамя ударника».

**ФРОЛКИНА Анна Дмитриевна**, род. 1912. Рабочая. Р. п. Татищево.

**ФРОЛКИНА Анна Максимовна**, род. 1906. Военторг.

**ФРОЛОВ Алексей Степанович**, род. 1917. Ветсанитар. Село Большая Федоровка.

**ФРОЛОВ Иван Иванович**. Комбайнер. В 1942 призван в армию.

**ФРОЛОВ Николай Васильевич**, д. Корсаковка.

**ФРОЛОВ Николай Яковлевич**, род. 1925. Колхозник, к-з им. Сталина, с. Большая Федоровка.

**ФРОЛОВА А.П.** Учитель Идолгской школы. Награждена орденом «Знак Почета».

**ФРОЛОВА Александра Андреевна**, р.п. Татищево.

**ФРОЛОВА Анастасия Григорьевна**, род. 1927. Строительство оборонительных рубежей, лесозаготовки, доярка, д. Корсаковка.

**ФРОЛОВА Анна Васильевна**, род. 1905. Колхозница, к-з им. Сталина, с. Большая Федоровка.

**ФРОЛОВА Анна Ивановна**, с. Полчаниновка.

**ФРОЛОВА Антонина Алексеевна**, р.п. Татищево.

**ФРОЛОВА Александра Дмитриевна**, род. 1926, с. Большая Федоровка. Тракторист.

**ФРОЛОВА Екатерина Александровна**, с. Полчаниновка.

**ФРОЛОВА Мария Ананьевна**, род. 1912. Полеводческая бригада, к-з им. Сталина, с. Большая Федоровка.

**ФРОЛОВА Мария Григорьевна**, род. 1912. Колхозница, к-з им. Сталина, с. Большая Федоровка.

**ФРОЛОВА Мария Егоровна**, род. 1908. Колхозница, к-з им. Сталина, с. Большая Федоровка.

**ФРОЛОВА Мария Степановна**, род. 1923. Колхозница, к-з им. Сталина, с. Большая Федоровка. В ноябре 1943 призвана в армию.

**ФРОЛОВА Мария Яковлевна**, род. 1916. Колхозница, к-з им. Сталина, с. Большая Федоровка.

**ФРОЛОВА Н.Ф.** Медперсонал, госпиталь в Октябрьском Городке.

**ФРОЛОВА Татьяна Григорьевна**, род. 1932. Разнорабочая в к-зе.

**ФРОЛОВА Пелагея Антоновна**, род. 1919. Повар, с. Большая Федоровка.

**ФУРСОВА Мария Михайловна**, с. Сторожевка.

**ФУТОРЯНСКАЯ Мария Константиновна**, род. 1927. Лесхоз, животноводческая ферма, с. Широкое.

**ХАЛЕЕВА Феодосия Ивановна**, род. 1916. Учитель, с. Ягодная Поляна.

**ХАЛИТОВА Зинаида Александровна**, род. 1924. Колхозница, с. Корякино.

**ХАРИНА Ольга Андреевна**, р.п. Татищево.

**ХАРЛАМОВ Василий Павлович**, род. 1929, с. Б. Ивановка.

**ХАРЛАМОВ Николай Никитич**, род. 1887. Сторож, к-з «Великий перелом», с. Б. Ивановка.

**ХАРЛАМОВА Александра Ивановна**. Село Б. Ивановка.

**ХАРЛАМОВА Мария Васильевна**, род. 1919. Колхозница, к-з «Великий перелом», с. Ивановка.

**ХАРЛАМОВА Мария Никитична**, род. 1902. Зав. почтовым отделением, с. Ивановка.

**ХАРЛАМОВА Наталья Илларионовна**, род. 1912. Колхозница, к-з «Великий перелом», с. Ивановка.

**ХАРЧЕНКО А.И.** Колхозник, к-з «Расцвет социализма».

**ХАТЬКОВ Федор Кузьмич**.

**ХАТЬКОВА Евдокия Ивановна**.

**ХИХЛИЧ Антонина Григорьевна**. Р.п. Татищево.

**ХЛЕБНОВ Павел Матвеевич**, род. 1927, д. Хлебновка.

**ХВОРОСТУХИНА Татьяна Федоровна**, род. 1910. Колхозница, к-з «Дружба», д. Новый Сокур.

**ХМЕЛЕВ Игнат Антонович**, род. 1931. Полеводческая бригада, к-з «Большевик», с. Карамышка.

**ХОВАНСКИЙ Ефим Иванович**. Председатель к-за им. Чапаева, д. Глядовка.

**ХОДАРЕВА Г.** Секретарь комсомольской организации, Октябрьская школа.

**ХОЛОДЕНОВ Василий Гаврилович**. Р.п. Татищево.

**ХОЛОДКОВА Анастасия Афанасьевна**. Село Октябрьский Городок.

**ХОЛОДОВ Семен Григорьевич**, род. 1886. Октябрьское селпо.

**ХОЛОШЕНКО Анна Васильевна**, род. 1926. Село Сокур.

**ХОЛЯВА Анна Прокофьевна**. Р.п. Татищево.

**ХОРАЛЬСКАЯ А.И.** МТФ, к-з «Дружба».

**ХОРЕВ Василий Васильевич**, род. 1900. Пекарь, с. Октябрьский Городок.

**ХОРЕВ Максим Васильевич**, род. 1900. Слесарь.

**ХОРЕВА Елена Васильевна**, род. 1907. Колхозница, к-з «Пятилетка», с. Курдюм.

**ХОРЕВА Мария Васильевна**, род. 1900. Воинская часть.

**ХОРИКОВА Надежда Николаевна**, пос. Садовый.

**ХОРЛАМОВА Нина Дмитриевна**, род. 1929. Колхозница, к-з «Великий перелом».

**ХОРОЛЬСКАЯ Анна Ивановна**, род. 1901. Колхозница, к-з «Дружба», д. Новый Сокур.

**ХОРОЛЬСКАЯ Валентина Алексеевна**, род. 1924. Тракторист, к-з «Дружба», д. Новый Сокур.

**ХОРОЛЬСКАЯ Евдокия Васильевна**, род. 1916. Колхозница, к-з «Дружба», д. Новый Сокур.

**ХОРОЛЬСКАЯ Нина Павловна**, род. 1925. Колхозница, к-з «Дружба», д. Новый Сокур.

**ХОХЛАЧЕВА Любовь Дмитриевна**. Огородная бригада, к-з им. К. Маркса.

**ХОХЛОВА Анна Васильевна**, род. 1899. Колхозница, к-з «Мировая революция», с. Полчаниновка.

**ХОХЛОВА Анна Ивановна**. Колхозница, к-з «Мировая революция».

**ХОХЛОВА Анна Ивановна**. Учитель, с. Курдюм.

**ХОХЛОВА Анна Петровна**, род. 1929.

**ХОХЛОВА Анна Сергеевна**, род. 1928.

**ХОХЛОВА Елена Дмитриевна**, род. 1904. Колхозница, к-з «Мировая революция», с. Полчаниновка.

**ХОХЛОВА Клавдия Васильевна**, род. 1904. Колхозница, к-з «Мировая революция», с. Полчаниновка.

**ХОХЛОВА Ольга Андреевна**, род. 1916. Колхозница, к-з «Мировая революция».

**ХОХЛОВА Татьяна Дмитриевна**. Колхозница, к-з «Мировая революция».





**ХРАМОВА Пелагея Давыдовна.** Председатель сельского совета, с. Корякино.

**ХРИДИНА Людмила Владимировна,** род. 1923. Учеба в СГУ, полевые и огородные работы, лесозаготовки.

**ХРОМОВА Надежда Афанасьевна,** с. Октябрьский Городок.

**ЦАРЕВ Анатолий Дмитриевич,** род. 1926. Колхозник, к-з им. Сталина. В ноябре 1943 призван в армию.

**ЦАРЕВА Матрена Ивановна,** род. 1902. Колхозница, к-з им. Сталина.

**ЦАРЕВА Антонина Дмитриевна,** род. 1923. Колхозница, к-з им. Сталина.

**ЦЕНТЕРОВА Мария Максимовна,** род. 1921. Тракторист, комбайнер. Село Широкое.

**ЦИБИЗОВ Григорий Андреевич,** с. Коминтерн.

**ЦИБИЗОВ Дмитрий Андреевич,** с. Коминтерн.

**ЦИМБАЛОВ Василий Григорьевич,** род. 1898. Колхозник, к-з «Победитель».

**ЦИМБАЛОВА Надежда Евдокимовна,** род. 1902. Колхозница, к-з «Победитель».

**ЦИЦИН Гаврила Осипович.** Бригадир, с. Корякино.

**ЦИЦИН Сергей Николаевич.** Бригадир, инвалид войны.

**ЦИЦИНА Елизавета Ивановна,** с. Карамышка.

**ЦИЦИНА Клавдия Степановна,** род. 1929, с. Карякино. Учеба в школе, работа на ферме, гумне, в поле, на сенокосе.

**ЦИЦУРА Александра Ивановна.** Колхозница, к-з «Украинец».

**ЧАГИНА Любовь Николаевна,** с. Октябрьский Городок.

**ЧАЛЫШЕВ.** Бригадир сортоучастка Тимирязевского учхоза.

**ЧЕКУРИНА Зоя Петровна,** род. 1927. Р.п. Татищево.

**ЧЕКУРИНА Мария Николаевна,** род. 1900. Военторг.

**ЧЕЛЮБЕЕВА Анна Георгиевна.** Учитель, с. Курдюм.

**ЧЕМАРКИНА Анна Прохоровна,** род. 1907. Колхозница, к-з им. Коминтерна.

**ЧЕПЕНКИНА Мария Евдокимовна,** род. 1915. Село Октябрьский Городок.

**ЧЕПКОВА Полина Ефимовна,** с. Сторожевка.

**ЧЕРЕВАТКИН Николай Михайлович.** Колхозник, к-з «Великий перелом».

**ЧЕРЕВАТКИНА Васена Николаевна,** род. 1902. Колхозница, к-з «Великий перелом», с. Ивановка.

**ЧЕРЕВАТКИНА Елена Ивановна,** род. 1916. Колхозница, к-з «Великий перелом», с. Ивановка.

**ЧЕРЕВАТКИНА Елена Фроловна,** род. 1909. Колхозница, к-з «Великий перелом», с. Ивановка.

**ЧЕРЕВАТКИНА Мария Федоровна,** род. 1928. Колхозница, к-з «Великий перелом», с. Ивановка.

**ЧЕРЕВАТКИНА Ольга Дмитриевна,** род. 1925. Колхозница, к-з «Великий перелом», с. Ивановка.

**ЧЕРЕВАТКИНА Ольга Павловна,** род. 1907. Колхозница, к-з «Великий перелом», с. Ивановка.

**ЧЕРЕВАТКИНА Прасковья Ильинична,** род. 1896. Птичница, подсобное хозяйство.

**ЧЕРЕКМАНОВ Дмитрий Васильевич,** с. Карамышка.

**ЧЕРЕКМАНОВА Мария Я.** Село Октябрьский Городок.

**ЧЕРЕНКОВА Евдокия.** Колхозница, к-з им. Чапаева, д. Глядково.

**ЧЕРЕНКОВА Мария Петровна.** Колхозница, к-з им. Чапаева, с. Глядково.

**ЧЕРЕНКОВА Тамара.** Тракторист, к-з им. Чапаева, с. Глядково.

**ЧЕРКАСОВА Мария Ивановна,** с. Идолга.

**ЧЕРНЕНКО Борис Тимофеевич,** с. Кувыка.

**ЧЕРНОВ.** Зоотехник-пчеловод.

**ЧЕРНОВ Никита Семенович.** Колхозник, к-з им. Крупской.

**ЧЕРНОВА Анна Петровна.** Колхозница, к-з им. Крупской.

**ЧЕРНОВА Антонина Павловна,** род. 1931. Село Слещовка.

**ЧЕРНЫХИНА Г.** Колхозница, к-з «Память Ильича».

**ЧЕРНЫШОВА Елена Романовна,** р.п. Татищево.

**ЧЕРНЫШОВА Мария Готлибовна,** с. Сторожевка.

**ЧЕРПАКОВА Ольга Игнатьевна,** с. Вязовка.

**ЧЕСНОК Прасковья Семеновна,** р.п. Татищево.

**ЧЕСНОВ Петр Федорович,** род. 1903. Дорожный мастер, РУЖД.

**ЧЕСНОВА Зинаида Петровна,** р.п. Татищево.

**ЧИБИЗОВ Александр Иванович,** род. 1929. Комбайнер, Тимирязевская МТС.

**ЧИНИКОВА Антонина Егоровна,** род. 1911. Повар, лагерь №2.

**ЧИНЧИКОВА Александра Николаевна,** род. 1906. Колхозница, к-з «Великое начало», с. Кувыка.

**ЧИЖАНОВА Валентина Иосифовна.** Учитель.

**ЧИЖКОВ Николай Акимович,** род. 1905. Рабочий, разъезд Никольский, РУЖД.

**ЧИЖОВ Калистрат Федорович,** род. 1893. Колхозник, к-з «Путь Ленина», д. Елшанка.

**ЧИЖОВ Михаил Калистратович,** род. 1913. Обходчик, разъезд Никольский, РУЖД.

**ЧИЖОВА Александра Гордеевна,** род. 1893. Колхозница, к-з «Путь Ленина», д. Елшанка.

**ЧИЖОВА Александра Григорьевна,** род. 1915. Рабочая, РУЖД.

**ЧИЖОВА Александра Егоровна,** род. 1895. Колхозница, к-з «Путь Ленина», д. Елшанка.

**ЧИЖОВА Антонина Егоровна,** род. 1914. Уборщица, лагерь №2.

**ЧКУНОВА Анна Ивановна,** род. 1929, д. Шлыковка.

**ЧИНЧИКОВ Иван Дмитриевич,** род. 1925. Колхозник, к-з «Великое начало», с. Кувыка.

**ЧИНЧИКОВА Анна Захаровна,** род. 1924. Колхозница, к-з «Великое начало», тракторная бригада, Тимирязевская МТС.

**ЧИНЧИКОВА Екатерина Ивановна,** род. 1875. Колхозница, к-з «Великое начало», с. Кувыка.

**ЧИНЧИКОВА Елена Николаевна,** род. 1903. Колхозница, к-з «Великое начало», с. Кувыка.

**ЧИНЧИКОВА Клавдия Петровна,** род. 1933. Секретарь Кувыкского сельсовета.

**ЧИНЧИКОВА Тамара Осиповна,** род. 1922. Колхозница, к-з «Великое начало», с. Кувыка.

**ЧИПИГА Клавдия Александровна,** с. Широкое.

**ЧИПУХИН Пантелей Иванович,** род. 1914. Рабочий-ремонтник, разъезд Никольский.

**ЧИСТЯКОВ Александр Степанович.** Тракторист, Поповская МТС, к-з «Новая жизнь». В 1944 награжден Почетной грамотой обкома ВКП(б) и облисполкома совета депутатов трудящихся.

**ЧИЧИНА Надежда Осиповна,** род. 1907, с. Курдюм.

**ЧУВАШКИН Алексей Григорьевич,** род. 1927, д. Хлебновка.

**ЧУВАШКИН Василий Андриянович,** род. 1931, с. Хлебновка.

**ЧУВАШКИН Михаил Васильевич,** род. 1927, с. Хлебновка.

**ЧУВАШКИНА Антонина Герасимовна,** д. Хлебновка.

**ЧУВАШКИНА Антонина Егоровна,** род. 1929, с. Хлебновка.

**ЧУВАШКИНА Мария Яковлевна,** род. 1930, с. Хлебновка.



**ЧУВАШКИНА Матрена Ивановна**, род. 1921, с. Хлебновка.  
**ЧУДАКОВ Николай Сергеевич**, род. 1930, с. Большая Федоровка.

**ЧУДАКОВА Анна Павловна**, род. 1914. Колхозница, с. Большая Федоровка.

**ЧУДАКОВА Мария Васильевна**, род. 1924, с. Большая Федоровка. Разные работы в к-зе, учеба в ФЗУ, военный з-д.

**ЧУДАР**. Зав. сортоучастком Тимирязевского учхоза.

**ЧУКАЛИНА Александра**. Районный узел связи.

**ЧУЛКОВА Анна Петровна**, род. 1928. Учеба в школе, разные работы в к-зе, с. Октябрьский Городок.

**ЧУМАКОВА Мария Алексеевна**, род. 1912. Колхозница.

**ШАБАЛИНА Анна Александровна**. Полеводческая бригада, с. Куликовка.

**ШАБАЛИНА Екатерина Ильинична**, род. 1906.

**ШАБАЛИНА Татьяна Сергеевна**, р.п. Татищево.

**ШАБУНКИН Дмитрий Степанович**, род. 1915. Колхозник, к-з «Победитель». В 1943 вернулся с фронта.

**ШАБУНКИНА Аграфена Павловна**, род. 1910. Колхозница, к-з «Великий перелом».

**ШАБУНКИНА Александра Николаевна**, род. 1903, с. Идолга.

**ШАБУНКИНА Анна Евстафьевна**. Колхозница, к-з им. Крупской.

**ШАБУНКИНА Евдокия Ивановна**, род. 1908. Сторож, Идолгская НСШ.

**ШАБУНКИНА Ксения Арефьевна**, род. 1925, пос. Садовый.

**ШАБУНОВА Раиса Киреевна**, д. Полянское.

**ШАЛОНОВА Клавдия Ивановна**, с. Октябрьский Городок.

**ШАЛОПИН Д.Т.** Председатель к-за «Вперед».

**ШАМАЕВА Клавдия Петровна**, род. 1911. Колхозница, с. Кувыка.

**ШАПОВАЛОВ Дмитрий Иванович**, род. 1912. Тракторист, к-з «Дружба», д. Новый Сокур.

**ШАПОВАЛОВ Василий Иванович**, род. 1928. Тракторист, к-з «Дружба», д. Новый Сокур.

**ШАПОВАЛОВА Ида Петровна**, с. Сокур.

**ШАПОВАЛОВА Мария Васильевна**, род. 1928. Овцеводческая ферма, к-з «Дружба», д. Новый Сокур.

**ШАПОВАЛОВА Евдокия Ивановна**, род. 1928. Свинарка, к-з «Дружба», д. Новый Сокур.

**ШАПОВАЛОВА Евдокия Федоровна**, род. 1914. Колхозница, к-з «Дружба».

**ШАПОВАЛОВА Мария Михайловна**, род. 1920. Разнорабочая в к-зе, д. Александровка, Татищев. р-н, заведующая начальной школой, Мариинский с-с.

**ШАПЧИЦ Константин**. Агитатор в полеводческой бригаде.

**ШАРОВ Иван Иванович**. Председатель к-з им. Чкалова, д. Зеленино.

**ШАРОВА Александра Васильевна**, с. Б. Ивановка.

**ШАТУНОВА Любовь Петровна**, с. Широкое.

**ШЕВЦОВА Людмила Александровна**, род. 1931. Железнодорожная станция. рабочая.

**ШЕВЦОВА Прасковья Степановна**. Железнодорожная станция, охрана моста, р.п. Татищево.

**ШЕВЧЕНКО Анатолий Вакулович**, род. 1930. Колхозник, с. Кувыка.

**ШЕИНА Анна Сергеевна**, род. 1926, с. Нееловка.

**ШЕЙЕРМАН Елена Ивановна**. Тимирязевская МТС.

**ШЕЙКИНА Любовь Афанасьевна**, род. 1918. Доярка, с. Курдюм.

**ШЕЛКОВСКАЯ Мария Васильевна**. Доярка, полевые, посевные и уборочные работы, с. Широкое.

**ШЕПЕЛЕВА Клавдия Антоновна**, род. 1913. Колхозница.

**ШЕСТАКОВА Анна Ефимовна**, род. 1924. Нормировщик, Колгрововская МТС, Татищев. р-н.

**ШЕЯНОВА Клавдия Ивановна**, с. Ягодная Поляна.

**ШИГАЕВ Анатолий Петрович**, род. 1929. Обходчик на железной дороге, с. Кувыка.

**ШИГАЕВ Виктор Васильевич**, род. 1929. Рабочий, госпиталь.

**ШИГАЕВ Петр Денисович**. Тракторная бригада №1, к-з «Великое начало», с. Кувыка.

**ШИГАЕВА Анастасия Гавриловна**, род. 1893. Колхозница, с. Кувыка.

**ШИГАЕВА Мария Кирилловна**, род. 1928. Военный завод, г. Баку, с. Кувыка.

**ШИГАЕВА Мария Михайловна**, род. 1928. Учхоз сельскохозяйственного техникума, рабочая, с. Кувыка.

**ШИГАЕВА Нина Ивановна**, род. 1911. Колхозница, к-з «Великое начало», с. Кувыка.

**ШИГАЕВА Ольга Андреевна**, род. 1919. Животноводческая ферма, к-з «Великое начало», с. Кувыка.

**ШИГАЕВА Ольга Петровна**, род. 1910. Колхозница, к-з «Великое начало», с. Кувыка.

**ШИЛЕНКОВА Евгения Васильевна**, род. 1928. Свинарка. В 1942 окончила ФЗУ, направлена в бригаду по восстановлению железнодорожных путей в прифронтовой полосе, р.п. Татищево.

**ШИЛИНА Александра Кузьминична**, род. 1910. Заведующая клубом, д. Мещановка.

**ШИЛИНА Анна Евсеевна**, род. 1928. Служащая, госбанк.

**ШИЛОВА Анна Семеновна**. Колхозница, к-з «Большевик», с. Карамышка.

**ШИЛОВА Дарья Даниловна**, род. 1905. Колхозница, к-з «Победитель».

**ШИЛОВА Елена Дмитриевна**. Председатель Ягодно-Полянского сельсовета.

**ШИЛОВА Мария Ивановна**, род. 1928. Тракторист, к-з «Дружба», д. Новый Сокур.

**ШИЛОВА Мария Федоровна**, род. 1923. Тракторист, к-з «Победитель».

**ШИПКА Татьяна Леонтьевна**, с. Курдюм.

**ШИРОВА Нина Филипповна**, с. Курдюм.

**ШИРШОВ Николай Иванович**. Директор Слепцовской школы.

**ШИТОВ Илья Васильевич**. Колхозник, с. Ильиновка.

**ШИТОВА Зоя**. Колхозница, с. Ильиновка.

**ШИШКИН Евгений Алексеевич**, род. 1927. Колхозник, к-з «Мировая революция».

**ШИШКИН Виктор Алексеевич**, род. 1929. Колхозник, к-з «Мировая революция».

**ШИШКИН Михаил Семенович**. Секретарь сельского совета, с. Корякино.

**ШИШКИН М.Е.**, род. 1927.

**ШИШКИН Николай Васильевич**, род. 1928, с. Киево-Полтавка. Учеба в школе, разнорабочий в к-зе.

**ШИШКИН Петр Егорович**, род. 1893. Шорник, с-з артель «Дружба».

**ШИШКИНА Александра Степановна**, род. 1901. К-з «Знамя ударника».

**ШИШКИНА Ирина Алексеевна**, род. 1903. Колхозница, к-з «Мировая революция».



**ШИШКИНА Ольга Васильевна**, род. 1923. Тракторист. В 1941 призвана в армию. В 1942 комиссована по ранению.

**ШИШКИНА Ульяна Семеновна**, род. 1900, Полтав. обл., Украина. Разнорабочая, свинарка в к-зе. Награждалась грамотами, избиралась депутатом в Областной Совет народных депутатов, была делегирована на ВДНХ (1940, 1943).

**ШИШКОВА Галина Васильевна**, ст. Курдюм.

**ШИШОВА Анастасия Васильевна**. Животновод. Награждена медалью «За трудовую доблесть».

**ШКАРБАНЕВА Антонина Петровна**, род. 1906. Свинарка, к-з «Дружба».

**ШКАРБАНЕВА Валентина Николаевна**, род. 1928. Колхозница, к-з «Дружба».

**ШКАРБАНЕВА Таисия Петровна**, род. 1926. Тракторист, к-з «Дружба».

**ШКИЛЬНАЯ Мария Платоновна**, род. 1929. Санитарка в больнице.

**ШКРЕДОВ Федор Максимович**, род. 1929, с. Вязовка.

**ШКРЕДОВА Мария Прокопьевна**, род. 1925, с. Вязовка.

**ШЛЫЧКОВА**. Мещановское Райпо.

**ШЛЯМИНА Анисья Лаврентьевна**, род. 1898. Рабочая ремонтной бригады, РУЖД.

**ШМЕЛЕВА Анна Алексеевна**, с. Вязовка.

**ШМЕЛЕВА Анна Михайловна**, род. 1927. Швея, пошив обмундирования, с. Вязовка.

**ШМЕЛЬКОВ Александр Иванович**. Тракторист, Тимирязевская МТС, д. Зеленкино.

**ШМЕЛЬКОВА Валентина Семеновна**, род 1924, д. Зеленкино. Связист, районный узел связи, ст. Курдюм.

**ШМЫРОВА Анфиса Федоровна**, род. 1924, Саратов. Рабочая, завод «Серп и молот». В 1943 после подготовки в школе ДОСААФ – радиотелеграфист, Управление ВВС Приволжского военного округа.

**ШОРНИКОВА М.С.** Тракторист, Тимирязевская МТС, к-з «Пятилетка».

**ШУБИН Александр Тимофеевич**, род. 1912. Валяльщик, с. Идолга.

**ШУБИН Василий Иванович**, с. Идолга.

**ШУБИН Василий Егорович**, род. 1928. Колхозник, к-з «Знамя ударника», р.п. Татищево.

**ШУБИНА АЛЕКСАНДРА ИВАНОВНА**, род. 1900. К-з «Знамя ударника».

**ШУБИНА Александра Степановна**, род. 1915. К-з «Знамя ударника».

**ШУБИНА Анна Васильевна**, род. 1909. К-з «Знамя ударника».

**ШУБИНА Мария Афанасьевна**, род. 1903. Колхозница, к-з «Знамя ударника», с. Идолга.

**ШУБИНА Мария Ивановна**. Рабочая, жд. станция Татищево.

**ШУБИНА Мария Федоровна**. Колхозница, с. Идолга.

**ШУБИНА Мария Яковлевна**, род. 1908. Колхозник, к-з «Знамя ударника», с. Идолга.

**ШУБИНА Наталья Андреевна**, род. 1907. Уборщица, ст. Татищево РУЖД.

**ШУБИНА Прасковья Павловна**, род. 1886. Колхозница, к-з «Знамя ударника», с. Идолга.

**ШУВАЛОВА Мария Николаевна**, род. 1908. Уборщица, разъезд Никольский, д. Елшанка.

**ШУГАНОВ**. Поповская МТС.

**ШУГАНОВА Татьяна Федоровна**, род. 1922. Тракторист Тимирязевской МТС. В 1944 награждена Почетной грамотой обкома ВКП(б) и облисполкома совета депутатов трудящихся.

**ШУМАКЕР Мария Ильинична**, с. Октябрьский Городок.

**ШУМИЛО Анастасия Васильевна**, род. 1920. Фельдшер, с. Вязовка.

**ШУСТОВА Анна Андреевна**, род. 1925.

**ШУСТОВА Вера Павловна**, род. 1915. Учитель, Спелцовская НСШ.

**ШУХРОВА Анна Ивановна**, род. 1909. Колхозница, к-з «Твердый фундамент».

**ШУХРОВА Евдокия Никифоровна**, род. 1907. Колхозница, с. Ивановка.

**ШУХРОВА Марина Ивановна**, род. 1928. Полеводческая бригада, к-з им. Сталина.

**ШУХРОВА Мария Алексеевна**, род. 1904. Доярка, Колхозница, к-з «Великий перелом».

**ШУХРОВА Татьяна Ильинична**, род. 1914. Колхозница, к-з «Твердый фундамент».

**ШВЕЦОВА Екатерина Петровна**, род. 1912. Лаборант, госпиталь.

**ЩЕННИКОВ Антон Яковлевич**, род. 1906. Бригадир пути, разъезд Никольский, РУЖД.

**ЩЕРБАКОВ Михаил Яковлевич**, д. Корсаковка.

**ЩЕРБАКОВ Николай Андреевич**, род. 1914. Колхозник, к-з «Знамя ударника».

**ЩЕРБАКОВА Анисья Исаевна**, род. 1932. Колхозница, д. Корсаковка.

**ЩЕРБАКОВА Евдокия Ивановна**, род. 1905. Колхозница, к-з «Знамя ударника».

**ЩЕРБАКОВА Мария Ильинична**, род. 1907. Колхозница, к-з «Знамя ударника».

**ЩЕРБАКОВА Клавдия Егоровна**, род. 1916. Колхозница, к-з «Знамя ударника», с. Идолга.

**ЩЕРБАКОВА Клавдия Васильевна**, род. 1929. Колхозница, к-з «Знамя ударника», с. Идолга.

**ЩЕРБАКОВА Мария Васильевна**, род. 1926. Колхозница, к-з «Знамя ударника».

**ЩЕРБАКОВА Мария Ивановна**, р.п. Татищево.

**ЩЕРБАКОВА Мария Никитична**, род. 1921. Бригадир-учетчик, к-з им. Ворошилова, д. Македоновка.

**ЩЕРБАКОВА Татьяна Степановна**, род 1925, с. Хлебновка.

**ЩЕРБИНА Мария Артемьевна**, род. 1923. Колхозница, с. Ягодная Поляна.

**ЩЕРБИНИНА Александра Ивановна**, род 1926, с. Вязовка.

**ЩЕРБИНИНА Клавдия Сергеевна**, род. 1896. Колхозница, с. Кувыка.

**ЩЕРБИНИНА Мария Артемьевна**, род. 1923. Разные работы в к-зе, лесозаготовки, прицепщик на тракторе, с. Ягодная Поляна.

**ЩЕТИНИНА Александра Николаевна**, род. 1925, с. Хлебновка.

**ЩУКИНА Татьяна Федоровна**, с. Сторожевка.

**ЮДИН Николай Матвеевич**, род. 1925. Тракторист, к-з «Великий перелом», с. Ивановка.

**ЮДИНА Анна Павловна**, род. 1927. Колхозница, с. Большая Федоровка.

**ЮДИНА Анастасия Николаевна**, род. 1903. Колхозница, к-з «Великий перелом», с. Ивановка.

**ЮДИНА Антонина Маркеловна**, род. 1918. Колхозница, к-з «Великий перелом», с. Ивановка.

**ЮДИНА Антонина Петровна**, род. 1931. Колхозница, к-з «Великий перелом», с. Ивановка.



**ЮДИНА Мария Александровна**, с. Сторожевка.  
**ЮДИНА Прасковья Арсентьевна**, род. 1905. Колхозница, к-з «Великий перелом».  
**ЮДИНА Пелагея Яковлевна**, род. 1900. Колхозница, к-з «Великий перелом».  
**ЮДИНА Татьяна Яковлевна**, род. 1912. Колхозница, к-з «Великий перелом».  
**ЮРКОВ Григорий Иванович**. Учитель, НСШ, с. Курдюм.  
**ЮРЬЕВ Александр Васильевич**. Колхозник, к-з «Пятилетка», с. Курдюм.  
**ЮРЬЕВ Александр Михайлович**, род. 1925. Колхозник, к-з «Пятилетка». В январе 1943 призван в армию.  
**ЮРЬЕВ Алексей**. Колхозник, к-з «Пятилетка», с. Курдюм.  
**ЮРЬЕВ Антон Иванович**, род. 1912. Колхозник, к-з «Пятилетка», с. Курдюм.  
**ЮРЬЕВ Василий Пименович**. Колхозник, к-з «Пятилетка», с. Курдюм.  
**ЮРЬЕВ Григорий Пименович**. Колхозник, к-з «Пятилетка», с. Курдюм.  
**ЮРЬЕВ Василий Тимофеевич**. Сторож, к-з «Пятилетка», с. Курдюм.  
**ЮРЬЕВ Валентин Яковлевич**, род. 1929. Тракторист, к-з «Пятилетка».  
**ЮРЬЕВ Иван Михайлович**, род. 1901. Кузнец, к-з «Пятилетка».  
**ЮРЬЕВ Михаил Васильевич**. Кузнец, к-з «Пятилетка».  
**ЮРЬЕВ Михаил Николаевич**, род. 1891. Колхозник, к-з «Пятилетка».  
**ЮРЬЕВ Михаил Яковлевич**. Колхозник, к-з «Пятилетка», с. Курдюм.  
**ЮРЬЕВ Николай**, род. 1927. Пахарь, к-з «Пятилетка», с. Курдюм.  
**ЮРЬЕВ Тихон Пименович**, род. 1888. Конюх, к-з «Пятилетка», с. Курдюм.  
**ЮРЬЕВ Федор Васильевич**. Кузнец, к-з «Пятилетка».  
**ЮРЬЕВ Яков Пименович**. Кузнец, к-з «Пятилетка», с. Курдюм.  
**ЮРЬЕВА Аграфена Ивановна**, род. 1913. Колхозница, к-з «Пятилетка», с. Курдюм.  
**ЮРЬЕВА Анастасия Павловна**, род. 1887. Колхозница, к-з «Пятилетка».  
**ЮРЬЕВА Анисья Филипповна**, род. 1897. Колхозница, к-з «Пятилетка».  
**ЮРЬЕВА Анна Васильевна**, род. 1929. Колхозница, к-з «Пятилетка», с. Курдюм. Учеба в школе, разные работы в к-зе.  
**ЮРЬЕВА Анна Ивановна**, род. 1903. Колхозница, к-з «Пятилетка», с. Курдюм.  
**ЮРЬЕВА Анна Игнатьевна**, род. 1890. Колхозница, к-з «Пятилетка», с. Курдюм.  
**ЮРЬЕВА Анна Федоровна**, род. 1891. Колхозница, к-з «Пятилетка», с. Курдюм.  
**ЮРЬЕВА Антонина Ивановна**. Колхозница, к-з «Пятилетка», с. Курдюм.  
**ЮРЬЕВА Антонина Тихоновна**, род. 1918. Няня, детский сад, к-з «Пятилетка», с. Курдюм.  
**ЮРЬЕВА Валентина Васильевна**, род. 1922. Инспектор Райфо.  
**ЮРЬЕВА Евдокия Потаповна**. Телятница. к-з «Пятилетка», с. Курдюм.  
**ЮРЬЕВА Елена Васильевна**, род. 1911. Бригадир полеводческой бригады.

**ЮРЬЕВА Елена Васильевна**, род. 1929. Свинарка, к-з «Пятилетка», с. Курдюм.  
**ЮРЬЕВА Елизавета Матвеевна**, род. 1899. Колхозница, к-з «Пятилетка», с. Курдюм.  
**ЮРЬЕВА Клавдия Васильевна**, род. 1901. Колхозница, к-з «Пятилетка».  
**ЮРЬЕВА Клавдия Тихоновна**, род. 1914. Колхозница, к-з «Пятилетка». В июле 1943 призвана в армию.  
**ЮРЬЕВА Мария Аристарховна**, род. 1897. К-з «Пятилетка», с. Курдюм.  
**ЮРЬЕВА Мария Васильевна**, род. 1925. Штурвальный на комбайне, тракторист, водовоз, с. Курдюм.  
**ЮРЬЕВА Мария Владимировна**, род. 1907. Рабочая, заготзерно, д. Докторовка.  
**ЮРЬЕВА Мария Ивановна**, род. 1922. Учитель.  
**ЮРЬЕВА Мария Павловна**, род. 1912, с. Курдюм.  
**ЮРЬЕВА Мария Тимофеевна**, род. 1918. Колхозница, к-з «Пятилетка», с. Курдюм.  
**ЮРЬЕВА Надежда Михайловна**, род. 1886. Колхозница, к-з «Пятилетка», с. Курдюм.  
**ЮРЬЕВА Пелагея Васильевна**, род. 1905. Доярка, к-з «Пятилетка», с. Курдюм.  
**ЮРЬЕВА Пелагея Максимовна**, род. 1889. Колхозница, к-з «Пятилетка», с. Курдюм.  
**ЮРЬЕВА Прасковья Григорьевна**. Колхозница, к-з «Пятилетка», с. Курдюм.  
**ЮРЬЕВА Татьяна Михайловна**, род. 1924. Почтальон, с. Курдюм.  
**ЮШКОВ Михаил Аркадьевич**, род. 1913. Агроном, Подсобное хозяйство.  
**ЮШКОВА Ольга Лаврентьевна**. Учитель, НСШ, с. Курдюм.  
**ЮШКОВА Элеонора**. Учитель, НСШ, с. Курдюм.  
**ЯКУШЕВ Петр Федорович**. Колхозник, к-з «Пятилетка», с. Курдюм.  
**ЯКУШЕВА Анна Дмитриевна**, род. 1919. Колхозница, лесозаготовки, к-з «Пятилетка», с. Курдюм.  
**ЯКУШЕВА Анна Федоровна**, род. 1930. Колхозница, к-з «Пятилетка», с. Курдюм.  
**ЯКУШЕВА Дарья Михайловна**, род. 1898. Колхозница, к-з «Пятилетка», с. Курдюм.  
**ЯКУШЕВА Мария Дмитриевна**. Тракторист, к-з «Пятилетка», с. Курдюм.  
**ЯКУШЕВА Мария Михайловна**. Колхозница, к-з «Пятилетка», с. Курдюм.  
**ЯГУБОВ Анатолий Алексеевич**. с. Октябрьский Городок.  
**ЯГУБОВ Виктор Алексеевич**, род. 1928. Токарь, Тимирязевская МТС.  
**ЯГУБОВ Степан Антонович**, род. 1919. Слесарь, Тимирязевская МТС.  
**ЯГУБОВ Михаил Григорьевич**, род. 1926. Колхозник, к-з «Победитель».  
**ЯГУБОВ Николай Антонович**, род. 1928. Тракторист, Тимирязевская МТС.  
**ЯГУБОВ Николай Федорович**, род. 1930. Госпиталь.  
**ЯГУБОВ Яков Алексеевич**. Плотник, к-з им. Тимирязева.  
**ЯГУБОВА Александра Ивановна**, род. 1905. Колхозница, к-з им. Тимирязева.  
**ЯГУБОВА Антонина Алексеевна**, род. 1913. Колхозница. к-з «Великое начало, с. Кувыка  
**ЯГУБОВА Антонина Спиридоновна**, род. 1927. Госпиталь.





**ЯГУБОВА Антонина Яковлевна**, род. 1927. Полеводческая бригада к-за «Красная заря», с. Куликовка.

**ЯГУБОВА Вера Степановна**, род. 1924. Колхозница, с. Кувыка.

**ЯГУБОВА Е.** Военный госпиталь.

**ЯГУБОВА Зинаида Степановна**, род. 1902. Колхозница, с. Кувыка.

**ЯГУБОВА Клавдия Яковлевна**, род. 1923. Рабочая, с. Октябрьский Городок.

**ЯГУБОВА Мария Григорьевна**, род. 1928. Коневферма, Баз.-Карабулак. р-н.

**ЯГУБОВА Мария Ивановна**, род. 1923. С. Октябрьский Городок.

**ЯГУБОВА Мария Михайловна**, род. 1900. Колхозница, к-з им. Тимирязева.

**ЯГУБОВА Наталья.** Колхозница, к-з «Великое начало», с. Кувыка.

**ЯГУБОВА Степанида Михайловна**, род. 1906. Овцеводческая ферма, к-з «Победитель».

**ЯГУБОВА Матрена Федоровна**, род. 1903. Колхозница, к-з им. Тимирязева.

**ЯГУБОВА Татьяна Ивановна**, с. Октябрьский Городок.

**ЯГУБОВА Татьяна Федоровна**, род. 1927. Госпиталь.

**ЯГУНОВА Мария Ивановна**, род. 1910. Колхозница, к-з им. Крупской, с. Слепцовка.

**ЯКИМЕНКО Александра Сергеевна.** Колхозница, к-з «Украинец».

**ЯКИМЕНКО Мария.** Звеньевая, к-з «Украинец», д. Киево-Полтавка.

**ЯКИМЕНКО Савелий Петрович**, род. 1902. Колхозник, к-з «Украинец».

**ЯКИМЕНКО Ульяна.** Звеньевая огородной бригады, к-з «Украинец», д. Киево-Полтавка.

**ЯКОВЛЕВ.** Колхозник, член правления к-за им. Тимирязева.

**ЯКОВЛЕВ Егор Константинович**, род. 1908. Завхоз, Тимирязевская МТС.

**ЯКОВЛЕВ Михаил Семенович**, род. 1886. Почтальон, с. Октябрьский Городок.

**ЯКОВЛЕВ Никита Иванович.** Колхозник, к-з «Красная Заря», с. Куликовка.

**ЯКОВЛЕВ Николай Давыдович**, род. 1907. Госпиталь.

**ЯКОВЛЕВ Тит Потапович.** Колхозник, к-з «Память Ильича».

**ЯКОВЛЕВА Аграфена Васильевна**, род. 1900. Колхозница, к-з «Великий перелом», д. Елизаветино.

**ЯКОВЛЕВА Александра Ивановна**, род. 1898. Колхозница, к-з «Великий перелом», д. Елизаветино.

**ЯКОВЛЕВА Александра Сергеевна**, род. 1896. Колхозница, к-з им. Тимирязева.

**ЯКОВЛЕВА Анна Гавриловна**, род. 1910. К-з «Великий перелом», д. Елизаветино.

**ЯКОВЛЕВА Антонина Ивановна**, с. Идолга.

**ЯКОВЛЕВА Клавдия Ивановна**, с. Полчаниновка.

**ЯКОВЛЕВА Ксения Сергеевна.** Рабочая СТФ, к-з «Великий перелом», д. Елизаветино.

**ЯКОВЛЕВА Мария Алексеевна**, род. 1889. Колхозница, к-з им. Тимирязева.

**ЯКОВЛЕВА Мария Григорьевна**, род. 1911. Санитарка, госпиталь.

**ЯКОВЛЕВА Мария Федоровна**, род. 1907. Колхозница, к-з «Великий перелом», д. Елизаветино.

**ЯКОВЛЕВА П.Е.,** с. Кологривовка.

**ЯКУБОВСКАЯ Анна Ивановна.** Тракторист, к-з «Большевик», с. Карамышка.

**ЯКУНИН Никита Иванович**, род. 1900. Рабочий, топливный склад, ст. Саратов-2.

**ЯКУНИНА Мария Гордеевна**, род. 1924. Колхозница, с. Кувыка.

**ЯКУНИНА Мария Павловна**, род. 1904. Колхозница, д. Ильиновка.

**ЯКУШЕВ Дмитрий**, с. Курдюм.

**ЯКУШЕВ Иван Никифорович**, род. 1886, Колхозник, к-з «Пятилетка», с. Курдюм.

**ЯКУШЕВ Николай.** Колхозник, к-з «Знамя ударника», с. Идолга.

**ЯКУШЕВА Анна Дмитриевна**, род. 1919. Работа на лесоповале, с. Курдюм.

**ЯКУШЕВА Екатерина Михайловна**, род. 1892. Колхозница, к-з «Пятилетка».

**ЯКУШЕВА Татьяна Ивановна**, род. 1916. Колхозница, к-з «Пятилетка», с. Курдюм. В июле 1943 призвана в армию.

**ЯКУШОВА Анна Дмитриевна.** Зав. детским садом, с. Курдюм.

**ЯКУШОВА Анна Федоровна**, род. 1930. К-з «Пятилетка», с. Курдюм.

**ЯКУШОВА Дарья Михайловна.** Колхозница, к-з «Пятилетка», с. Курдюм.

**ЯКУШОВА Дарья Федоровна**, род. 1898. Колхозница, к-з «Пятилетка».

**ЯКУШОВА Мария Михайловна**, род. 1908.

**ЯКШИН Николай Максимович**, р.п. Татищево.

**ЯНИНА Валентина Георгиевна**, род. 1920.

**ЯНИНА Вера Александровна**, род. 1912, с. Вязовка.

**ЯСИНОВСКАЯ Мария Петровна**, пос. Садовый.

**ЯРАЕВ Михаил Андреевич.** Заготовитель, заготконтора, с. Октябрьский Городок.

**ЯРАЕВ Мария Николаевна**, род. 1909. Заготконтора, с. Октябрьский Городок.

**ЯРКИНА Анастасия Иосифовна**, с. Октябрьский Городок.

**ЯЧМЕННОКОВА Вера**, р.п. Татищево.

**ЯШИН Василий Иванович.** Комбайнер Тимирязевской МТС.

**ЯШИН В.Г.** Колхозник, к-з «Пятилетка».

**ЯШИН Михаил Васильевич.** Тракторист, с. Куликовка.

**ЯШИН Николай Андреевич**, с. Неловка.

**ЯШИН Сергей Иванович.** Бригадир женской тракторной бригады, к-з «Красная заря». Награжден Почетной грамотой обкома ВКП(б) и облисполкома совета депутатов трудящихся (1944).

**ЯШИН Филипп Иванович.** Председатель к-за «Великий перелом». В ноябре 1942 призван в армию.

**ЯШИН Яков Яковлевич.** Колхозник, с. Куликовка.

**ЯШИНА Акулина Ивановна**, с. Куликовка.

**ЯШИНА Александра Андреевна**, род. 1916. Колхозница, к-з им. Сталина, с. Федоровка.

**ЯШИНА Анна Филипповна.** Воспитатель.

**ЯШИНА Надежда Михайловна**, род. 1902. Колхозница, к-з «Великий перелом».

**ЯШИНА Нина Васильевна**, род. 1928. Учеба в Октябрьской школе, летом полевые работы, зимой работы на ферме, заготовка дров для школы, шефство над ранеными.



## ТРУЖЕНИКИ ТЫЛА ФЕДОРОВСКОГО РАЙОНА

**Награждены медалью «За доблестный труд  
в Великой Отечественной войне 1941-1945 гг.»  
и знаком «Труженику тыла 1941-1945 гг.»**

Федоровский район с центром в поселке Мокроус образован 21 августа 1941 года. Главной отраслью было сельское хозяйство зернового и животноводческого направлений. Были разведаны крупные нефтегазоконденсатные месторождения.

Земельная площадь района составляла 120 тыс. га, обрабатывалась и засеивалась более 70 тыс. га. На территории района существовало 14 сельских Советов, 26 колхозов, 4 МТС.

С первых дней Великой Отечественной войны почти все мужское население района ушло на фронт (более 8 тысяч человек). Не всем суждено было вернуться.

На плечи женщин, стариков и подростков лег нелегкий крестьянский труд. Мальчишки-подростки, девушки, женщины сели за рычаги тракторов и комбайнов, заменив ушедших в армию мужчин. Часть механизаторов-мужчин, а таких было 32, ушли на фронт вместе со своей техникой – гусеничными тракторами. Урожай 1941 года был убран, и, несмотря на трудности, весной 1942 года почти весь зерновой клин был засеян, и даже увеличены площади под махорку (с 185 до 246 га).

От колхозников района в закрома государства ежегодно поступало зерно, мясо, молоко, махорка. Под сахарной свеклой находилось 200 га площадей, был организован свеклоперерабатывающий пункт.

Кроме сельскохозяйственных работ немало людей привлекалось в порядке трудовой повинности на очистку от снега железнодорожных станций Мокроус, Еруслан, Плес. Это была стратегическая железнодорожная линия, соединяющая районы Урала, республик Средней Азии, Сибири с европейской частью страны, где полыхала война.

Большая работа проводилась среди населения по мобилизации денежных средств на нужды обороны. Люди отдавали последнее для фронта, для победы. Начиная с сентября 1941 года, во многих трудовых коллективах района были приняты решения: отчислять ежемесячно до конца войны однодневные или двухдневные заработки в Фонд Обороняемой страны.

Большой отклик у жителей нашел призыв до наступ-

ления холодов снабдить наших воинов теплой одеждой. Только в 1941 году трудящиеся района передали в Красную Армию: 368 пар валенок, 150 пар шерстяных носков, 72 ватные куртки, 130 пар варежек, 11 выделанных овчин, 16 центнеров шерсти, 10 полушубков, 1 тулуп, 20 ватных брюк, 60 шапок, 74 одеяла, 12 пар теплого белья, 1078 метров мануфактуры. К праздникам на фронт отправлялись подарки.

В каждой МТС была развернута борьба за наименьшее расходование горючих и смазочных материалов, чтобы впоследствии отдать сэкономленное на нужды Красной Армии. В нерабочее время шел ремонт неходовых грузовых автомашин для отправки их в Красную Армию.

Через районную организацию «Пионерский Осоавиахимовец» школьники собрали 111 400 руб. на постройку именного самолета «Федоровский осоавиахимовец», за что Верховный Главнокомандующий И. В. Сталин от имени Красной Армии телеграммой лично поблагодарил пионеров района.

На базе Мокроусской средней школы и конторы района по ул. Энгельса 18 августа 1941 г. был оборудован эвакуационный госпиталь № 4507 на 200 коек.

На территории района готовили медицинских сестер, телеграфистов, телефонистов. В 1942-1943 годах здесь дислоцировались воинские части: 1-й батальон 2-го воздушно-десантного полка, 16-й батальон авиационного обслуживания, 2-й запасной полк.

За годы войны на фронт из района ушло более 8 тысяч человек (из 21 тысячи всех жителей). На фронтах Отечественной войны погибло 3351 человек. Самое страшное и невосполнимое, что принесла война, – это гибель людей. Похоронки не обошли практически ни одну семью в районе.

Трое земляков получили высокое звание Героя Советского Союза. Это Василенко Иван Андреевич – уроженец села Семеновка, Гавва Иван Степанович из села Федоровка и Юнев Александр Петрович из села Красавка. Память о погибших фронтовиках увековечена в сооруженном мемориале в поселке Мокроус. В селах установлены памятники с фамилиями земляков, не вернувшихся с войны.





**АБДРАХМАНОВА Назыпа**, род. 1930. Рабочая фермы, с. Черная Падина, Ершов. р-н.

**АБДРАШИТОВ Василий Ибрагимович**, род. 1925. Рабочий, заготзерно.

**АБДРАШИТОВ Ибрагим Исаевич**, род. 1901. Огородник, заготзерно.

**АБДРАШИТОВА Акси́ня Васи́льевна**, род. 1897. Огородница, заготзерно.

**АБДРАШИТОВА Лидия Брагимовна**, род. 1928. Рабочая, заготзерно.

**АБДУЛОВА Жамук**, род. 1927. Доярка.

**АБИМОВА Вера Михайловна**, род. 1930. Посыльная, Свердловск. обл.

**АБИНОВА Талшин**, род. 1923. Тракторист.

**АБРАМОВ Григорий Яковлевич**, род. 1886. Сапожник.

**АБРАМСКАЯ Александра Илларионовна**, род. 1916. Учитель.

**АБРОСИМОВ Александр Андреевич**, род. 1923. Работа на окопах, Дергачев. р-н.

**АБРОСИМОВА Ульяна Федотовна**, род. 1923. Разнорабочая.

**АБУКОВА Екатерина Ивановна**, род. 1918. Заведующая детсадом.

**АБУЛГАЛИЕВА Барид**, род. 1926. Тракторист

**АБУЛГАЛИЕВА Мария Гавриловна**, род. 1929. Разнорабочая.

**АВТУШЕНКО Раиса Кирилловна**, род. 1920. Почтальон, с. Н. Деревня.

**АВТУШЕНКО Сергей Акимович**, род. 1919. Агроном, Краснопартизан. р-н.

**АГАЛИЕВА Батыма**, род. 1908. Разнорабочая, с. Еруслан.

**АГАРЕВ Маркел Андреевич**, род. 1892. Тракторист.

**АГАРЕВА Дарья Андреевна**, род. 1888. Разнорабочая.

**АГАРЕВА Марфа Ивановна**, род. 1887. Рабочая на плантации.

**АГАРЕВА Ольга Степановна**, род. 1902. Повар.

**АГАРЕВА Раиса Матвеевна**, род. 1915. Доярка.

**АГАШИНА Ульяна Никитична**, род. 1927. Прицепщик, с. Первомайское.

**АГИБАЛОВ Федор Федорович**, род. 1915. Разнорабочая, с. Митрофановка.

**АГИБАЛОВА Антонина Максимовна**, род. 1926. Тракторист, к-з им. Челюскинцев.

**АЗАРОВА Анастасия Тарасовна**, род. 1906. Разнорабочая, с. Михайловка.

**АЗИХАНОВА Мансура Аллямовна**, род. 1910. Разнорабочая.

**АЗИХАНОВА Мансуфа Зилевна**, род. 1930. Рабочая элеватора, пос. Мокроус.

**АЗОВСКАЯ Клавдия Артемовна**, род. 1914. Разнорабочая.

**АЗОВСКИЙ Тимофей Тимофеевич**, род. 1907. Тракторист.

**АЙДАННАЛИЕВ Сайгулла**, род. 1905. Инженер.

**АЙКУЛОВА Каншаим**, род. 1927. Рабочая.

**АЙСЕНОВ Аббас**, род. 1892. Скотник, к-з им. Фрунзе.

**АЙСЕНОВ Николай Магазович**, род. 1928. Тракторист

**АЙСЕНОВА Дамет**, род. 1893. Разнорабочая, к-з им. Фрунзе.

**АЙТЕНОВ Халем**, род. 1926. Разнорабочий, Казахстан.

**АЙТЕНОВА Бакуш**, род. 1928. Рабочая, Казахстан.

**АКИМОВ Иван Васильевич**, род. 1929. Разнорабочий.

**АКИМОВ Иван Васильевич**, род. 1930. Разнорабочий.

**АКИМОВ Михаил Гаврилович**, род. 1894. Председатель колхоза, к-з им. Куйбышева.

**АКИМОВ Семен Васильевич**, род. 1872. Разнорабочий.

**АКИМОВА Акулина Ивановна**, род. 1907. Овощевод.

**АКИМОВА Анастасия Гавриловна**, род. 1929. Разнорабочая.

**АКИМОВА Анастасия Ивановна**, род. 1916. Доярка.

**АКИМОВА Анна Даниловна**, род. 1905. Разнорабочая.

**АКИМОВА Анна Семеновна**, род. 1906. Телятница,

**АКИМОВА Вера Ивановна**, род. 1906. Сторож.

**АКИМОВА Мария Антоновна**, род. 1874. Разнорабочая.

**АКИМОВА Мария Гавриловна**, род. 1915. Заведующая скла-

дом.

**АКИМОВА Хавронья Тимофеевна**, род. 1898. Разнорабочая.

**АККУЛАПОВ Тлеган**, род. 1895. Разнорабочий.

**АКПАСОВ Александр Савельевич**, род. 1928. Разнорабочий на полевых работах.

**АКПАСОВ Тимша**, род. 1916. Тракторист, к-з.

**АКПАСОВА Кайша Джумаевна**, род. 1921. Сакманщица.

**АКПАСОВА Мария**, род. 1885. Сакманщица, к-з.

**АКПАСОВА Мария**, род. 1914. Рабочая на плантации.

**АКУЛА Лидия Михайловна**, род. 1928. Сборщик молока.

**АКУЛА Николай Михайлович**, род. 1928. Полевые работы.

**АКУЛИНУШКИН Владимир Яковлевич**, род. 1930. Рабочий полеводства.

**АКУЛИНУШКИНА Нина Петровна**, род. 1929. Рабочий полеводства.

**АКЧУРИНА Злейха Исхаковна**, род. 1923. Тракторист.

**АЛАКИН Николай Иванович**, род. 1929. Тракторист.

**АЛЕКСАНДРОВА Клавдия Андреевна**, род. 1916. Разнорабочая.

**АЛЕКСАНИНА Валентина Михайловна**, род. 1925. Разнорабочая, с. Измайловка, Барышск. р-н, Ульяновск. обл.

**АЛЕКСЕЕВ Александр Романович**, род. 1910. Рабочий, заготзерно.

**АЛЕКСЕЕВ Александр Федорович**, род. 1921. Рабочий, заготзерно.

**АЛЕКСЕЕВ Алексей Семенович**, род. 1896. Разнорабочий.

**АЛЕКСЕЕВ Алексей Фокеевич**, род. 1911. Дежурный, ст. Плес.

**АЛЕКСЕЕВ Василий Васильевич**, род. 1924. Рабочий, заготсено.

**АЛЕКСЕЕВ Василий Иванович**, род. 1928. Рабочий, ст. Плес.

**АЛЕКСЕЕВ Василий Романович**, род. 1912. Шофер, заготзерно.

**АЛЕКСЕЕВ Василий Степанович**, род. 1894. Конюх, заготсено.

**АЛЕКСЕЕВ Василий Федорович**, род. 1911. Разнорабочий.

**АЛЕКСЕЕВ Евгений Дмитриевич**, род. 1931. Разнорабочий.

**АЛЕКСЕЕВ Евгений Петрович**, род. 1929. Рабочий, заготзерно.

**АЛЕКСЕЕВ Иван Фокеевич**, род. 1906. Дежурный по ст. Плес.

**АЛЕКСЕЕВ Михаил Романович**, род. 1901. Рабочий, заготсено.

**АЛЕКСЕЕВ Николай Васильевич**, род. 1929. Тракторист.

**АЛЕКСЕЕВ Николай Дмитриевич**, род. 1927. Охранник, заготзерно.

**АЛЕКСЕЕВ Николай Иванович**, род. 1928. Рабочий элеватора, пос. Мокроус.

**АЛЕКСЕЕВ Николай Фокеевич**, род. 1913. Дежурный по ст. Плес.

**АЛЕКСЕЕВ Павел Тарасович**, род. 1906. Рабочий, заготзерно.

**АЛЕКСЕЕВ Петр Егорович**, род. 1878. Конюх, к-з «Обновленка».

**АЛЕКСЕЕВ Петр Иванович**, род. 1906. Рабочий, заготзерно.

**АЛЕКСЕЕВ Петр Федорович**, род. 1918. Рабочий, заготзерно.



**АЛЕКСЕЕВА Агафья Никитична**, род. 1923. Пекарь.  
**АЛЕКСЕЕВА Аксинья Андреевна**, род. 1911. Уборщица, ст. Плес.

**АЛЕКСЕЕВА Александра Михайловна**, род. 1928. Рабочая, заготовлено.

**АЛЕКСЕЕВА Анна Алексеевна**, род. 1896. Разнорабочая.

**АЛЕКСЕЕВА Анна Григорьевна**, род. 1906. Рабочая, заготовлено.

**АЛЕКСЕЕВА Анна Дмитриевна**, род. 1931. Рабочая, заготовлено.

**АЛЕКСЕЕВА Анна Осиповна**, род. 1909. Водолив, ст. Плес.

**АЛЕКСЕЕВА Антонина Дмитриевна**, род. 1925. Рабочая, заготовлено.

**АЛЕКСЕЕВА Вера Васильевна**, род. 1926. Рабочая, заготовлено.

**АЛЕКСЕЕВА Клавдия Алексеевна**, род. 1912. Рабочая, ст. Плес.

**АЛЕКСЕЕВА Клавдия Ивановна**, род. 1922. Рабочая, заготовлено.

**АЛЕКСЕЕВА Клавдия Трофимовна**, род. 1910. Сторож школы.

**АЛЕКСЕЕВА Лидия Васильевна**, род. 1920. Рабочая, заготовлено.

**АЛЕКСЕЕВА Любовь Васильевна**, род. 1930. Рабочая, заготовлено.

**АЛЕКСЕЕВА Любовь Федоровна**, род. 1928. Швея, Карагандин. обл.

**АЛЕКСЕЕВА Мария Емельяновна**, род. 1878. Рабочая, к-з «Обновленка».

**АЛЕКСЕЕВА Мария Павловна**, род. 1923. Разнорабочая.

**АЛЕКСЕЕВА Мария Тимофеевна**, род. 1904. Рабочая, заготовлено.

**АЛЕКСЕЕВА Марфа Захаровна**, род. 1906. Рабочая, заготовлено.

**АЛЕКСЕЕВА Матрена Петровна**, род. 1911. Рабочая, ст. Плес.

**АЛЕКСЕЕВА Матрена Степановна**, род. 1884. Рабочая, заготовлено.

**АЛЕКСЕЕВА Надежда Васильевна**, род. 1927. Няня в детском саду, с. Калдино.

**АЛЕКСЕЕВА Надежда Степановна**, род. 1914. Рабочая, ст. Плес.

**АЛЕКСЕЕВА Нина Дмитриевна**, род. 1929. Сапожник, промкомбинат.

**АЛЕКСЕЕВА Нина Павловна**, род. 1929. Разнорабочая.

**АЛЕКСЕЕВА Прасковья Ильинична**, род. 1894. Сторож, заготовлено.

**АЛЕКСЕЕВА Татьяна Арсентьевна**, род. 1918. Разнорабочая.

**АЛЕКСЕЕВА Феодосия**, род. 1888. Рабочая, заготовлено.

**АЛЕКСЕЕВА Юлия Герасимовна**, род. 1918. Разнорабочая.

**АЛЕШИН Валентин Иванович**, род. 1929. Разнорабочий, Баз.-Карабулак, р-н.

**АЛИМОВ Василий Александрович**, род. 1929. Электрик элеватора, пос. Озинки.

**АЛИМОВА Вера Ахимовна**, род. 1923. Рабочая элеватора, пос. Мокроус.

**АЛКАМЯН Иван Рубенович**, род. 1931. Плотник, Азербайджан.

**АЛКОВА Раиса Михайловна**, род. 1927. Доярка.

**АЛТЫНБАЕВ Абез Зарифович**, род. 1928. Ученик заготовителя заготовконторы.

**АЛТЫНБАЕВ Зариф Аминович**, род. 1889. Приемщик, заготовконтора.

**АЛТЫНБАЕВ Исаак Зарифович**, род. 1916. Тракторист, с. Мариновка.

**АЛТЫНБАЕВ Фатех Зарифович**, род. 1926. Заготовитель заготовконторы.

**АЛТЫНБАЕВА Зарифа Султановна**, род. 1914. Рабочая, заготовлено.

**АЛТЫНБАЕВА Хоби Сулеймановна**, род. 1890. Рабочая, заготовконтора.

**АЛЪТАНОВ Абдул**, род. 1910. Разнорабочий.

**АЛЪШЕВСКАЯ Надежда Алексеевна**, род. 1910. Доярка, к-з «Победа».

**АМАЙЗЕР Ирма Ивановна**, род. 1931. Рабочий полеводства.

**АМАНКУЛОВ Николай Васильевич**, род. 1930. Работа на плантации, пос. Мокроус.

**АМЕЛИНА Александра Николаевна**, род. 1930. Овощевод.

**АМЕЛЬЧЕВА Анастасия Васильевна**, род. 1920. Доярка, тепличница.

**АМЕЛЬЧЕВА Вера Васильевна**, род. 1918. Рабочая.

**АМУСИН Борис Зямович**, род. 1929. Разнорабочий.

**АНДРЕЕВ Петр Алексеевич**, род. 1929. Тракторист.

**АНДРЕЕВА Анна Егоровна**, род. 1927. Разнорабочая, с. Митрофановка.

**АНДРЕЕВА Зинаида Ивановна**, род. 1922. Доярка.

**АНДРЕЕВА Ксения Кузьминична**, род. 1905. Свиновод.

**АНДРЕЕВА Лидия Федоровна**, род. 1912. Свиновод, к-з «Ульяновка».

**АНДРИАНОВ Павел Иванович**, род. 1901. Разнорабочий.

**АНДРИЯНОВА Анна Максимовна**, род. 1905. Телятница.

**АНДРИЯНОВА Клавдия Федоровна**, род. 1927. Разнорабочая, с. Митрофановка.

**АНИКИНА Антонина Васильевна**, род. 1915. Разнорабочая, с. Еруслан.

**АНИСИМОВ Александр Акимович**, род. 1916. Механизатор.

**АНИСИМОВ Василий Григорьевич**, род. 1919. Тракторист.

**АНИСИМОВ Василий Константинович**, род. 1927. Разнорабочий.

**АНИСИМОВА Александра Андрияновна**, род. 1921. Телятница.

**АНИСИМОВА Александра Васильевна**, род. 1923. Разнорабочая.

**АНИСИМОВА Анастасия Архиповна**, род. 1920. Хлебопек.

**АНИСИМОВА Анастасия Кондратьевна**, род. 1912. Повар.

**АНИСИМОВА Зоя Илларионовна**, род. 1927. Разнорабочая, к-з им. Молотова.

**АНИСИМОВА Мария Ивановна**, род. 1914. Разнорабочая.

**АНИСИМОВА Феодосия Акимовна**, род. 1914. Разнорабочая, с. Тамбовка.

**АННЕНКОВА Анастасия Гордеевна**, род. 1911. Доярка, с. Митрофановка.

**АННЕНКОВА Наталья Александровна**, род. 1930. Разнорабочая, Волгоград. обл.

**АННИН Яков Петрович**, род. 1910. Дежурный по ст. Плес.

**АННИНА Евдокия Павловна**, род. 1880. Рабочая, ст. Плес.

**АННИНА Клавдия Васильевна**, род. 1923. Рабочая заготовконторы, к-з «Первомайский».

**АННИНА Клавдия Васильевна**, род. 1923. Учитель.

**АНОСОВА Мария Егоровна**, род. 1928. Швея, с. Клиновка.





**АНОШКИН Александр Михайлович**, род. 1929. Разнорабочий.

**АНОШКИН Василий Федорович**, род. 1921. Разнорабочий, с. Калдино.

**АНОШКИН Григорий Яковлевич**, род. 1912. Шофер, заготзерно.

**АНОШКИН Михаил Климентьевич**, род. 1893. Разнорабочий.

**АНОШКИН Николай Дмитриевич**, род. 1930. Рабочий.

**АНОШКИНА Аграфена Романовна**, род. 1894. Разнорабочая.

**АНОШКИНА Анна Александровна**, род. 1911. Рабочая, заготзерно.

**АНОШКИНА Антонина Яковлевна**, род. 1928. Разнорабочая.

**АНОШКИНА Нина Дмитриевна**, род. 1929. Рабочая.

**АНТОНОВ Алексей Филиппович**, род. 1879. Разнорабочий.

**АНТОНОВ Иван Иванович**, род. 1924. Рабочий, заготзерно.

**АНТОНОВ Николай Иванович**, род. 1908. Стрелочник, ст. Плес.

**АНТОНОВ Петр Иванович**, род. 1906. Рабочий, заготзерно.

**АНТОНОВ Сергей Семенович**, род. 1912. Тракторист.

**АНТОНОВ Юрий Николаевич**, род. 1929. Агроном.

**АНТОНОВА Аксинья Федоровна**, род. 1878. Разнорабочая.

**АНТОНОВА Анастасия Ивановна**, род. 1886. Рабочая, заготзерно.

**АНТОНОВА Анна Алексеевна**, род. 1913. Доярка.

**АНТОНОВА Анна Ивановна**, род. 1911. Рабочая, ст. Плес.

**АНТОНОВА Василиса Николаевна**, род. 1909. Доярка.

**АНТОНОВА Домна Федоровна**, род. 1913. Разнорабочая.

**АНТОНОВА Евдокия Федосеевна**, род. 1880. Разнорабочая.

**АНТОНОВА Мария Алексеевна**, род. 1920. Разнорабочая.

**АНТОНОВА Пелагея Григорьевна**, род. 1907. Доярка.

**АПУШЕВА Лидия**, род. 1931. Телятница.

**АРГУТИН Владимир Михайлович**, род. 1927. Рабочий ФЗУ.

**АРГУТИН Михаил Яковлевич**, род. 1901. Рабочий, промкомбинат.

**АРГУТИНА Анна Филипповна**, род. 1907. Рабочая, промкомбинат.

**АРГУТИНА Валентина Михайловна**, род. 1928. Рабочая, заготзерно.

**АРЕСТАНОВА Шупнам**, род. 1906. Доярка.

**АРЗЮТОВ Егор Алексеевич**, род. 1919. Машинист.

**АРИСТАНБЕКОВА Падиша**, род. 1908. Разнорабочая, с. Еруслан.

**АРСЕНТЬЕВА Ольга Федоровна**, род. 1918. Телятница.

**АРТЕМОВА Анна Ивановна**, род. 1917. Учитель, Федоров. р-н.

**АРТЕМОВА Елизавета Афанасьевна**, род. 1923. Счетовод, Псков. обл.

**АРТЕМЧУК Антонина Федоровна**, род. 1904. Повар детдома, с. Торчик, Потиев. р-н, Житомир. обл.

**АРТЕМЬЕВ Андрей Иванович**, род. 1913. Заведующий складом.

**АРТЕМЬЕВ Иван Афанасьевич**, род. 1928. Заведующий складом.

**АРТЕМЬЕВА Анастасия Андреевна**, род. 1917. Свиновод.

**АРТЕМЬЕВА Василиса Николаевна**, род. 1895. Разнорабочая.

**АРТЕМЬЕВА Татьяна Елисеевна**, род. 1884. Разнорабочая.

**АРУЕВА Шинганым**, род. 1932. Тракторист.

**АРХИПОВА Мария Филипповна**, род. 1914. Учительница, школа.

**АСМОЛОВ Петр Федорович**, род. 1928. Рабочий МТС.

**АСМОЛОВА Анна Ефимовна**, род. 1912. Молотобоец, с. Митрофановка.

**АТЛЕР Лидия Конрадовна**, род. 1921. Рабочая, заготзерно.

**АТЯСОВ Александр Павлович**, род. 1928. Ученик сапожника, промкомбинат.

**АТЯСОВ Иван Григорьевич**, род. 1930. Тракторист, с. Иवानовка.

**АТЯСОВ Петр Иванович**, род. 1883. Рабочий, заготзерно.

**АТЯСОВА Антонина Николаевна**, род. 1930. Рабочая элеватора, ст. Плес.

**АТЯСОВА Ефрасинья Егоровна**, род. 1899. Рабочая, заготконтора.

**АТЯСОВА Татьяна Григорьевна**, род. 1932. Рабочая, ж. д., пос. Мокроус.

**АУБЕКЕРОВА Раиса**, род. 1927. Разнорабочая.

**АУКИН Александр Васильевич**, род. 1929. Учетчик, с. Калдино.

**АУКИН Матвей Григорьевич**, род. 1908. Токарь.

**АУКИН Михаил Григорьевич**, род. 1911. Кузнец.

**АУКИНА Лилия Ивановна**, род. 1927. Тракторист, с. Калдино.

**АУКИНА Пелагея Григорьевна**, род. 1914. Разнорабочая, с. Калдино.

**АФАНАСКО Василий Алексеевич**, род. 1906. Механизатор, к-з им. Молотова.

**АФАНАСКО Виктор Артемович**, род. 1928. Разнорабочий, к-з «Победа».

**АФАНАСКО Екатерина Павловна**, род. 1910. Разнорабочая, к-з им. Молотова.

**АФАНАСКО Лидия Арсентьевна**, род. 1924. Вожатая сельской школы.

**АФАНАСКО Мария Михайловна**, род. 1906. Разнорабочая, к-з им. Молотова.

**АФАНАСКО Нина Григорьевна**, род. 1925. Учитель, Ершов. р-н.

**АФАНАСКО Нина Илларионовна**, род. 1930. Разнорабочая, к-з им. Молотова.

**АФАНАСКО Прасковья Яковлевна**, род. 1913. Механизатор, к-з им. Молотова.

**АФАНАСЬЕВ Николай Филиппович**, род. 1927. Разнорабочий.

**АФАНАСЬЕВ Николай Филиппович**, род. 1927. Разнорабочий.

**АФАНАСЬЕВА Мария Афанасьевна**, род. 1927. Разнорабочая.

**АФАНАСЬЕВА Татьяна Семеновна**, род. 1902. Доярка, с. Пензенка.

**АХМЕТОВА Амелия Ахметовна**, род. 1925. Разнорабочая, с. Калдино.

**АХРАМЕЕВА Валентина Петровна**, род. 1929. Прицепщик.

**АХТЫРЧЕНКО Анна Васильевна**, род. 1915. Рабочая, Энгельс. р-н.

**АХТЫРЧЕНКО Федор Григорьевич**, род. 1919. Рабочий, с. Шумейка, Энгельс. р-н.

**АЮПОВ Мухамед Исакович**, род. 1928. Разнорабочий, Ершов. р-н.

**АЮПОВА Майсария Исмаиловна**, род. 1931. Разнорабочая, Ершов. р-н.



**БАБЕНКОВА Анастасия Ефимовна**, род. 1912. Разнорабочая, с. Еруслан.

**БАБКИНА Прасковья Петровна**, род. 1902. Разнорабочая.

**БАБРОВСКИЙ Василий Иванович**, род. 1914. Разнорабочий, к-з им. Фрунзе.

**БАГНЮК Василий Иванович**, род. 1927. Тракторист, Омск. обл.

**БАГНЮК Надежда Гавриловна**, род. 1925. Разнорабочая, Красноярск. край.

**БАЕВА Марфа Самойловна**, род. 1882. Рабочая, промкомбинат.

**БАИШЕВ Абубакир Алиевич**, род. 1900. Разнорабочий.

**БАКАЛ Александра Константиновна**, род. 1907. Разнорабочая, к-з «Серп и молот».

**БАКАЛ Анастасия Петровна**, род. 1930. Разнорабочая, с. Еруслан.

**БАКАЛ Мария Ивановна**, род. 1918. Рабочая, с. Еруслан.

**БАКАЛ Николай Прокофьевич**, род. 1925. Счетовод, к-з «Серп и молот».

**БАКАЛ Прокофий Ефимович**, род. 1906. Тракторист, к-з «Серп и молот».

**БАКЯН Александр Антонович**, род. 1922. Учетчик, с. Ивановка.

**БАКЯН Александра Кирилловна**, род. 1926. Рабочая на току, с. Ивановка.

**БАЛАК Василий Яковлевич**, род. 1932. Разнорабочий.

**БАЛАК Мария Филипповна**, род. 1926. Тракторист.

**БАЛАКИНА Софья Ивановна**, род. 1913. Доярка.

**БАЛАХНИНА Вера Степановна**, род. 1924. Доярка.

**БАЛАШОВА Евдокия Владимировна**, род. 1898. Разнорабочая.

**БАЛАШОВА Нина Сергеевна**, род. 1932. Повар, с. Васильевка, Ершов. р-н.

**БАРАБАНЩИКОВ Николай Васильевич**, род. 1928. Тракторист.

**БАРАНОВ Иван Трофимович**, род. 1883. Механизатор.

**БАРАНОВ Николай Васильевич**, род. 1928. Разнорабочий.

**БАРАНОВ Петр Васильевич**, род. 1931. Тракторист.

**БАРАНОВА Александра Егоровна**, род. 1921. Повар.

**БАРАНОВА Александра Степановна**, род. 1931. Рабочая.

**БАРАНОВА Вера Павловна**, род. 1917. Рабочая.

**БАРАНОВА Ксения Тимофеевна**, род. 1901. Доярка.

**БАРАНОВА Мария Ивановна**, род. 1911. Рабочая.

**БАРАНОВА Прасковья Петровна**, род. 1911. Свиновод.

**БАРДИН Александр Дмитриевич**, род. 1929. Разнорабочий, к-з «Серп и молот».

**БАРДИН Дмитрий Акимович**, род. 1898. Тракторист, к-з «Серп и молот».

**БАРДИНА Ефимия Дмитриевна**, род. 1904. Разнорабочая, к-з «Серп и молот».

**БАРКАЛОВА Клавдия Владимировна**, род. 1927. Тракторист.

**БАРТЕНЬЕВА Мария Семеновна**, род. 1923. Доярка.

**БАРЫШЕВА Нина Григорьевна**, род. 1928. Рабочая на току, Балашов. р-н.

**БАСДИТОВ Александр Иванович**, род. 1909. Плотник.

**БАТАЕВ Александр Ильич**, род. 1929. Лепехинская МТС, Краснокут. р-н.

**БАТАЛОВ Батаркан**, род. 1932. Разнорабочий.

**БАТАЛОВА Екатерина Андреевна**, род. 1931. Повар

**БАШКАТОВ Александр Яковлевич**, род. 1927. Рабочий полеводства.

**БАШКАТОВ Владимир Яковлевич**, род. 1929. Рабочий МТС.  
**БАШКАТОВА Тамара Петровна**, род. 1931. Рабочий полеводства.

**БАШТОВАЯ Анна Ильинична**, род. 1931. Разнорабочая.

**БЕДНОВ Михаил Сергеевич**, род. 1916. Каменщик, нефтебаза.

**БЕДНОВА Анна Михайловна**, род. 1919. Рабочая, нефтебаза.

**БЕЖЕНЦЕВ Василий Романович**, род. 1888. Весовщик, заготзерно.

**БЕЖЕНЦЕВА Анна Васильевна**, род. 1930. Рабочая, заготзерно.

**БЕЖЕНЦЕВА Анна Васильевна**, род. 1930. Пионервожатая.

**БЕЖЕНЦЕВА Антонина Васильевна**, род. 1925. Рабочая, заготзерно.

**БЕЖЕНЦЕВА Вера Васильевна**, род. 1927. Рабочая, заготзерно.

**БЕЖЕНЦЕВА Ирина Ефимовна**, род. 1891. Рабочая, заготзерно.

**БЕЗРУКОВ Николай Иванович**, род. 1927. Разнорабочий.

**БЕКУЛАТОВ Каримолла Кенжибаевич**, род. 1930. Разнорабочий фермы, с. Казталовка, Уральск. обл.

**БЕКЕТОВ Николай Иванович**, род. 1931. Конюх, с. Кушум.

**БЕЛИКОВА Галина Федоровна**, род. 1928. Тракторист.

**БЕЛИНСКАЯ Надежда Иосифовна**, род. 1926. Пекарь.

**БЕЛКОВА Нина Иосифовна**, род. 1914. Рабочая.

**БЕЛЬЧУК Надежда Игнатьевна**, род. 1925. Рабочая, военный з-д, Новосибирск. обл.

**БЕЛЯКОВА Антонина Федоровна**, род. 1928. Разнорабочая.

**БЕРДУГАЛИЕВ Петр Алексеевич**, род. 1931. Разнорабочий.

**БЕРДУГАЛИЕВА Анна Петровна**, род. 1925. Доярка.

**БЕРЕЗИНА Варвара Ивановна**, род. 1911. Рабочая.

**БИЗЯКИНА Вера Федоровна**, род. 1912. Рабочая.

**БИКЕТОВА Евгения Федоровна**, род. 1915. Тракторист, к-з им. Молотова.

**БИЛЬКО Мария Васильевна**, род. 1918. Разнорабочая.

**БИРЧЕНКО Антонина Егоровна**, род. 1929. Разнорабочая.

**БИРЮКОВ Анатолий Иванович**, род. 1929. Разнорабочий.

**БИРЮКОВ Василий Константинович**, род. 1889. Разнорабочий, с. Еруслан.

**БИРЮКОВ Никита Константинович**, род. 1902. Разнорабочий.

**БИРЮКОВА Акулина Евдокимовна**, род. 1907. Разнорабочая.

**БИРЮКОВА Александра Васильевна**, род. 1924. Адвокат, Тамбов. обл.

**БИРЮКОВА Александра Степановна**, род. 1901. Механизатор.

**БИРЮКОВА Зинаида Васильевна**, род. 1922. Секретарь комсомольской организации, с. Еруслан.

**БИСЕНОВ Тасбулат Сарсенбаевич**, род. 1930. Рабочий.

**БИСЕНОВА Майруза Салыховна**, род. 1930.

**БИСЕМБЕЕВА Екатерина Ивановна**, род. 1914. Свиновод.

**БИЧЕВА Татьяна Петровна**, род. 1880. Рабочая, заготскот.

**БЛИНКОВА Анна Федоровна**, род. 1919. Продавец.

**БОБРОВА Александра Тимофеевна**, род. 1929. Разнорабочая, с. Морцы.

**БОБРОВСКАЯ Пелагея Александровна**, род. 1924. Тракторист, с. Калдино.

**БОГАПОВА Зайфиер Салыховна**, род. 1927. Доярка, с. Ивановка.

**БОГАТКИНА Анна Даниловна**, род. 1912. Сторож.

**БОГАТЫРЕВА Надежда Павловна**, род. 1928. Рабочая на плантации, пос. Мокроус.



**БОГАЧЕНКО Мария Ивановна**, род. 1925. Разнорабочая, с. Еруслан.

**БОГДАНОВ Александр Лукьянович**, род. 1926. Связист, ст. Мокроус.

**БОГДАНОВ Лукьян Иванович**, род. 1902. Стрелочник, ст. Плес.

**БОГДАНОВА Анна Прокофьевна**, род. 1900. Рабочая, ст. Плес.

**БОГОМОЛОВА Вера Куприяновна**, род. 1925. Доярка, с. Сергеевка, Северо-Казахстан. обл.

**БОЙКО Александр Прокофьевич**, род. 1927. Разнорабочий.

**БОЙКО Анна Александровна**, род. 1929. Разнорабочая.

**БОЙКО Василий Федорович**, род. 1927. Разнорабочий.

**БОЙКО Виктор Михайлович**, род. 1931. Механизатор, к-з им. Куйбышева.

**БОЙКО Владимир Александрович**, род. 1931. Водовоз.

**БОЙКО Евгений Васильевич**, род. 1926. Рабочий, промкомбинат.

**БОЙКО Максим Васильевич**, род. 1893. Разнорабочий.

**БОЙКО Михаил Михайлович**, род. 1906. Тракторист, к-з им. Куйбышева.

**БОЙКО Прасковья Федоровна**, род. 1901. Вязальщица, промкомбинат.

**БОЛГОВ Павел Иванович**, род. 1930. Рабочий МТС.

**БОЛГОВА Таисия Ивановна**, род. 1931. Рабочий полеводства.

**БОЛЬШАКОВ Борис Васильевич**, род. 1926.

**БОЛЬШАКОВА Зинаида Ивановна**, род. 1923. Тракторист, с. Еруслан.

**БОНДАКОВ Борис Степанович**, род. 1925. Лесничий.

**БОРИСЕНКО Андрей Егорович**, род. 1910. Рабочий, заготзерно.

**БОРИСЕНКО Валентина**, род. 1914. Рабочая, заготзерно.

**БОРИСКОВ Евгений Павлович**, род. 1928. Скотник.

**БОРИСОВ Виктор Васильевич**, род. 1929. Полевые работы.

**БОРИСОВ Николай Степанович**, род. 1885. Бригадир.

**БОРИСОВ Семен Васильевич**, род. 1901. Бригадир.

**БОРИСОВА Клавдия Васильевна**, род. 1923. Стрелочник, пос. Мокроус.

**БОРИСОВА Мария Андреевна**, род. 1914. Разнорабочая.

**БОРИСОВА Мария Васильевна**, род. 1887. Разнорабочая.

**БОРИСОВА Мария Ильинична**, род. 1901. Доярка.

**БОРИСОВА Татьяна Григорьевна**, род. 1904. Телятница.

**БОРЩЕВА Мария Тимофеевна**, род. 1925. Бухгалтер, райфинотдел.

**БОЯРИНЦЕВА Александра Никитична**, род. 1928. Разнорабочая, с. Искра, Ал.-Гайск. р-н.

**БОЯРИНЦЕВА Александра Никитична**, род. 1928. Разнорабочая, с-з «Искра».

**БРАЖНИКОВ Василий Карпович**, род. 1905. Работник на ферме.

**БРАЖНИКОВ Филипп Карпович**, род. 1902. Разнорабочий.

**БРАЖНИКОВА Мария Григорьевна**, род. 1902. Учитель.

**БРАЖНИКОВА Татьяна Леонтьевна**, род. 1899. Разнорабочая.

**БРАЛИЕВ Калюк**, род. 1927. Кузнец.

**БРЫЗГАЛОВ Александр Федорович**, род. 1929. Прицепщик.

**БРЫЗГАЛОВ Николай Васильевич**, род. 1930. Полевые работы.

**БРЫЗГАЛОВА Александра Ивановна**, род. 1890. Рабочая, заготзерно.

**БРЫЗГАЛОВА Александра Сергеевна**, род. 1903. Рабочая на плантации.

**БРЫЗГАЛОВА Алимпиада Васильевна**, род. 1913. Полевые работы.

**БРЫЗГАЛОВА Анна Михайловна**, род. 1902. Доярка.

**БРЫЗГАЛОВА Антонина Ефимовна**, род. 1928. Полевые работы.

**БРЫЗГАЛОВА Евгения Владимировна**, род. 1909. Свиноварка.

**БРЫЗГАЛОВА Екатерина Ивановна**, род. 1926. Разнорабочая.

**БРЫЗГАЛОВА Клавдия Егоровна**, род. 1910. Доярка.

**БРЫЗГАЛОВА Клавдия Сергеевна**, род. 1906. Разнорабочая.

**БРЫЗГАЛОВА Мария Васильевна**, род. 1902. Разнорабочая.

**БРЫЗГАЛОВА Мария Константиновна**, род. 1928. Тракторист.

**БРЫЗГАЛОВА Прасковья Петровна**, род. 1880. Рабочая на плантации.

**БРЫЗГАЛОВА Татьяна Пантелеевна**, род. 1922. Тракторист.

**БРЮХАНОВА Клавдия Максимовна**, род. 1914. Главный бухгалтер, с. Поника, Пензен. обл.

**БУДАКАЕВ Шайдулла**, род. 1922. Рабочий МТС.

**БУДКО Федор Прохорович**, род. 1903. Разнорабочий.

**БУДНИК Александр Михайлович**, род. 1907. Комбайнер, к-з «Серп и молот».

**БУДЮКОВ Виктор Петрович**, род. 1932. Разнорабочий.

**БУЛАВИН Алексей Михайлович**, род. 1930. Подсобный рабочий МТС.

**БУЛАВИНА Мария Денисовна**, род. 1920. Слесарь, з-д.

**БУЛАЕВ Алексей Семенович**, род. 1929.

**БУЛАЕВА Александра Ивановна**, род. 1929. Рабочая, с. Семеновка.

**БУЛДЫГИНА Валентина Павловна**, род. 1931. Разнорабочая, с. Митрофановка.

**БУРМИСТРОВА Наталья Михайловна**, род. 1908. Разнорабочая, с. Еруслан.

**БУТ Антонина Тимофеевна**, род. 1927. Разнорабочая, с. Митрофановка.

**БУТ Владимир Денисович**, род. 1931. Разнорабочий, с. Ивановка.

**БУХОНКИН Никифор Петрович**, род. 1904. Механизатор.

**БУХОНКИНА Антонина Никифоровна**, род. 1927. Доярка.

**БУХОНКИНА Ульяна Федоровна**, род. 1902. Разнорабочая.

**БУЧНЕВ Дмитрий Сергеевич**, род. 1911. Пом-к бригадира, ст. Плес.

**БУЧНЕВ Николай Сергеевич**, род. 1921. Рабочий, заготзерно.

**БУЧНЕВ Сергей Федорович**, род. 1886. Бригадир, ст. Плес.

**БУЧНЕВА Аграфена Аверьяновна**, род. 1886. Рабочая, заготзерно.

**БУЧНЕВА Валентина Сергеевна**, род. 1924. Завскладом, заготзерно.

**БУЧНЕВА Елена Сергеевна**, род. 1915. Повар столовой.

**БУЧНЕВА Раиса Сергеевна**, род. 1916. Рабочая, заготзерно.

**БУШИНА Ирина Фроловна**, род. 1902. Разнорабочая.

**БУШУЕВ Петр Данилович**, род. 1906. Печник, заготзерно.

**БУШУЕВА Марфа Васильевна**, род. 1909. Рабочая, заготзерно.

**БЫЛИНКИН Виктор Семенович**, род. 1929. Разнорабочий, с. Ивановка.

**БЫСТРОВА Полина Степановна**, род. 1917. Тракторист.

**БЫЧКОВ Григорий Афанасьевич**, род. 1927. Рабочий в поле.

**БЫЧКОВА Евгения Федоровна**, род. 1928. Рабочая в поле.



**ВАГНЕР Александра Ивановна**, род. 1926. Прицепщик.  
**ВАЛЕЕВА Мария Хусайновна**, род. 1928. Учитель, пос. Мокроус.

**ВАЛЮХОВ Николай Николаевич**, род. 1926. Водитель.  
**ВАЛЮХОВА Анисья Павловна**, род. 1911. Телятница, к-з им. Фрунзе.

**ВАЛЮХОВА Вера Ивановна**, род. 1929. Разнорабочая, к-з им. Кирова.

**ВАРЕННИКОВА Анастасия Трофимовна**, род. 1926. Курск. обл.

**ВАСЕЧКИНА Нина Семеновна**, род. 1912. Рабочая.  
**ВАСИЛЕНКО Анна Александровна**, род. 1930. Рабочая.  
**ВАСИЛЕНКО Владимир Иванович**, род. 1929. Разнорабочий.  
**ВАСИЛЕНКО Иван Павлович**, род. 1930. Тракторист.  
**ВАСИЛЬЕВ Александр Иванович**, род. 1912. Тракторист.  
**ВАСИЛЬЕВ Владимир Иванович**, род. 1930. Разнорабочий, с-з «Ерусаланский».

**ВАСИЛЬЕВ Егор Николаевич**, род. 1899. Пастух.  
**ВАСИЛЬЕВ Семен Николаевич**, род. 1903. Тракторист.  
**ВАСИЛЬЕВ Федор Николаевич**, род. 1884. Разнорабочий.  
**ВАСИЛЬЕВА Дарья Денисовна**, род. 1890. Телятница.  
**ВАСИЛЬЕВА Дарья Ильинична**, род. 1884. Доярка.  
**ВАСИЛЬЕВА Дарья Сидоровна**, род. 1904. Доярка.  
**ВАСИЛЬЕВА Зоя Ивановна**, род. 1916. Разнорабочая.  
**ВАСИЛЬЕВА Клавдия Михайловна**, род. 1907. Разнорабочая.  
**ВАСИЛЬЕВА Лидия Ивановна**, род. 1913. Овощевод.  
**ВАСИЛЬЕВА Матрена Михайловна**, род. 1897. Телятница.  
**ВАСИЛЬЕВА Прасковья Максимовна**, род. 1877. Разнорабочая.  
**ВАСИЛЬЕВА Раиса Михайловна**, род. 1931. Доярка, с. Николаевка.

**ВАСИЛЬЕВА Татьяна Григорьевна**, род. 1933. Тракторист.  
**ВАСИЛЬЦОВА Анна Ермиловна**, род. 1921. Разнорабочая.  
**ВАСМУТ Михаил Иванович**, род. 1927. Скотник.  
**ВАСМУТ Пелагея Ивановна**, род. 1929. Доярка.  
**ВАЩЕНКО Валентина Федоровна**, род. 1931. Воспитатель.  
**ВЕДЕНЕВ Николай Иванович**, род. 1929. Полевые работы.  
**ВЕДЕНЕЕВА Лидия Ивановна**, род. 1931. Рабочая на плантации.

**ВЕДЕНЕЕВА Прасковья Николаевна**, род. 1909. Рабочая на плантации.

**ВЕДЬ Мария Петровна**, род. 1892. Разнорабочая, с. Семёновка, Федоров. р-н.

**ВЕКЛИЧЕВА Татьяна Ивановна**, род. 1919. Учитель.  
**ВЕЛЬДИН Иван Зиновьевич**, род. 1928. Разнорабочий.  
**ВЕЛЬДИН Константин Федорович**, род. 1908. Шофер.  
**ВЕЛЬДИНА Нина Ивановна**, род. 1931. Разнорабочая.  
**ВЕРЕТЕННИКОВ Иван Дмитриевич**, род. 1929. Электрик.  
**ВЕРЕТЕННИКОВ Петр Дмитриевич**, род. 1930. Рабочий.  
**ВЕРЕТЕННИКОВА Анастасия Семеновна**, род. 1911. Доярка.  
**ВЕРЕЩАГИНА Анна Сергеевна**, род. 1913. Доярка.  
**ВЕРЗУНОВА Мария Ивановна**, род. 1927. Тракторист, Воронеж. обл.

**ВЕРИЩАГИНА Анна Сергеевна**, род. 1918. Повар.  
**ВЕРТЕЛА Надежда Митрофановна**, род. 1926. Разнорабочая.  
**ВЕРХОВОД Евроссия Федоровна**, род. 1910. Разнорабочая.  
**ВЕРХОВОД Михаил Дмитриевич**, род. 1917. Тракторист.  
**ВИЛЬДАЕВ Винамин Иванович**, род. 1921. Тракторист.  
**ВЛАСОВ Николай Петрович**, род. 1918. Разнорабочий.  
**ВЛАСОВА Мария Викторовна**, род. 1924. Доярка.  
**ВЛАСОВА Наталья Архиповна**, род. 1917. Тракторист.

**ВОГНО Александра Васильевна**, род. 1925. Разнорабочая, Воронеж. обл.

**ВОЙТЕШАК Евгения Иосифовна**, род. 1930. Рабочая на элеваторе, пос. Мокроус.

**ВОКАЛОВА Марфа Яковлевна**, род. 1908. Разнорабочая.

**ВОЛКОВА Анна Васильевна**, род. 1929. Учитель, с. Ворошилово.

**ВОЛКОВА Зоя Андреевна**, род. 1928. Доярка, с. Николаевка.

**ВОЛКОВА Пелагея Афанасьевна**, род. 1931. Разнорабочая, к-з «Большевик».

**ВОЛОШИН Александр Дмитриевич**, род. 1929. Разнорабочий, с. Ерусалан.

**ВОЛОШИНА Александра Петровна**, род. 1930. Разнорабочая, с. Семеновка.

**ВОЛОШИНА Дарья Маркеловна**, род. 1904. Разнорабочая, с. Ерусалан.

**ВОЛЧЕНКО Анна Ермолаевна**, род. 1907. Рабочая, заготзерно.

**ВОЛЧЕНКО Владимир Игнатович**, род. 1892. Экспедитор, заготсено.

**ВОЛЧЕНКО Владимир Михайлович**, род. 1930. Рабочий, заготзерно.

**ВОЛЧЕНКО Глафира Михайловна**, род. 1928. Рабочая, заготзерно.

**ВОЛЧЕНКО Евдокия Петровна**, род. 1895. Рабочая, заготсено.

**ВОЛЧЕНКО Ирена Андреевна**, род. 1901. Чернорабочая, ст. Плес.

**ВОЛЧЕНКО Михаил Николаевич**, род. 1910. Механик, заготзерно.

**ВОЛЧЕНКОВ Вениамин Федорович**, род. 1930. Рабочий.

**ВОЛЧЕНКОВА Любовь Ивановна**, род. 1928. Учитель, с. Краснянка.

**ВОЛЧЕНКОВА Нина Васильевна**, род. 1928. Рабочая на плантации.

**ВОРОБЬЕВ Виктор Сергеевич**, род. 1927. Рабочий – ученик машиниста, ст. Плес.

**ВОРОБЬЕВ Павел Сергеевич**, род. 1925. Рабочий, заготзерно.

**ВОРОБЬЕВ Сергей Ефимович**, род. 1895. Стрелочник, ст. Плес.

**ВОРОБЬЕВА Анна Денисовна**, род. 1893. Рабочая, ст. Плес.

**ВОРОБЬЕВА Клавдия Сергеевна**, род. 1929. Рабочая, заготзерно.

**ВОРОБЬЕВА Мария Васильевна**, род. 1926. Бухгалтер.

**ВОРОБЬЕВА Софья Сергеевна**, род. 1919. Рабочая, заготзерно.

**ВОРОНКОВА Прасковья Андреевна**, род. 1915. Разнорабочая, Ершов. р-н.

**ВОСКОБОЙНИКОВА Анна Васильевна**, род. 1916. Доярка.

**ВЫДЫШ Анна Михайловна**, род. 1927. Разнорабочая.

**ВЫДЫШ Тихон Васильевич**, род. 1927. Кузнец.

**ВЫСОЦКАЯ Клавдия Петровна**, род. 1912. Тракторист, к-з «Победа».

**ВЯЛУШКИН Николай Сергеевич**, род. 1927. Тракторист, с. Новорепное.

**ВЯЛУШКИНА Антонина Александровна**, род. 1928. Рабочая элеватора, пос. Мокроус.





**ГАВВА Алексей Степанович**, род. 1928. Разнорабочий.  
**ГАВВА Антонина Егоровна**, род. 1922. Учетчик бригады.  
**ГАВВА Мария Дмитриевна**, род. 1902. Тракторист.  
**ГАВВА Мария Петровна**, род. 1929. Разнорабочая.  
**ГАВВА Надежда Дмитриевна**, род. 1918. НКВД.  
**ГАВВА Сергей Иванович**, род. 1905. Разнорабочий.  
**ГАВРИЛЕНКО Вадим Павлович**, род. 1932. Пастух.  
**ГАВРИЛОВ Василий Федорович**, род. 1930. Рабочий, заготзерно.  
**ГАВРИЛОВ Иван Федорович**, род. 1927. Рабочий, заготзерно.  
**ГАВРИЛОВ Михаил Федорович**, род. 1925. Рабочий, заготзерно.  
**ГАДЯЦКАЯ Александра Петровна**, род. 1903. Рабочая, с. Еруслан.  
**ГАДЯЦКАЯ Мария Дмитриевна**, род. 1926. Полевые работы.  
**ГАДЯЦКИЙ Федор Михайлович**, род. 1907. Рабочий, с. Еруслан.  
**ГАЙВОРОНСКАЯ Валентина Васильевна**, род. 1925. Разнорабочая, с. Еруслан.  
**ГАЙВОРОНСКАЯ Галина Прокофьевна**, род. 1930. Разнорабочая, к-з «12-я годовщина Октября».  
**ГАЙВОРОНСКИЙ Василий Николаевич**, род. 1908. Разнорабочий, с. Еруслан.  
**ГАЙСЕНОВА Клавдия Васильевна**, род. 1924. Разнорабочая.  
**ГАЛИНТ Михаил Васильевич**, род. 1923. Рабочий.  
**ГАЛИНТ Нина Осиповна**, род. 1930. Рабочая.  
**ГАЛИЧ Анна Петровна**, род. 1925.  
**ГАЛИЧ Антонина Алексеевна**, род. 1923.  
**ГАЛИЧ Дарья Николаевна**. Разнорабочая, с. Еруслан.  
**ГАЛКИН Демид Никитович**, род. 1884. Разнорабочий.  
**ГАЛКИНА Мария Сидоровна**, род. 1885. Разнорабочая.  
**ГАЛУШКИНА Прасковья Никитична**, род. 1927. Разнорабочая.  
**ГАЛЫГИНА Анастасия Леонтьевна**, род. 1911. Рабочая.  
**ГАЛЫГИНА Елена Акимовна**, род. 1930. Рабочая.  
**ГАЛЫНИН Александр Петрович**, род. 1925. Водитель.  
**ГАЛЯМОВА Магания Хасанзяновна**, род. 1930. Рабочая, растениеводство, пос. Хамеджановский, Татарстан.  
**ГАПОНЕНКО Мария Митрофановна**, род. 1925. Рабочая.  
**ГАРКИНА Мария Григорьевна**, род. 1918. Рабочая полеводства, с. Никольское.  
**ГАРКУН Михаил Семенович**, род. 1907. Бригадир, к-з, с. Семеновка.  
**ГАФИН Виктор Степанович**, род. 1930. Тракторист.  
**ГАФИНА Матрена Васильевна**, род. 1908. Телятница.  
**ГАШИНА Зинаида Ивановна**, род. 1929. Разнорабочая, с. Ивановка.  
**ГЕВЛИЧ Дмитрий Иванович**, род. 1930. Разнорабочий, с. Еруслан.  
**ГЕРАСИМОВ Григорий Афанасьевич**, род. 1926. Тракторист.  
**ГЕРАСИМОВ Григорий Афанасьевич**, род. 1929. Тракторист.  
**ГЕРАСИМОВ Иван Андреевич**, род. 1908. Тракторист.  
**ГЕРАСИМОВ Петр Андреевич**, род. 1911. Сторож элеватора, г. Ершов.  
**ГЕРАСИМОВА Анна Ивановна**, род. 1898. Разнорабочая, с. Калдино, Федоров. р-н.  
**ГЕРАСИМОВА Нина Васильевна**, род. 1922. Рабочая.  
**ГЕРАЩЕНКО Антонина Яковлевна**, род. 1930. Разнорабочая, с. Семеновка.

**ГЕРСЕНКО Анна Васильевна**, род. 1911. Разнорабочая.  
**ГЕРТФЕЛЬД Илья Борисович**, род. 1921. Рабочий МТС.  
**ГИНКЕЛЬ Вера Христиановна**, род. 1931. Доярка.  
**ГЛУХОВА Пелагея Андреевна**, род. 1912. Разнорабочая.  
**ГЛЫВА Василий Самойлович**, род. 1884. Разнорабочий.  
**ГЛЫВА Иван Самойлович**, род. 1899. Разнорабочий, к-з им. Куйбышева.  
**ГЛЫВА Мария Ивановна**, род. 1929. Заведующая фермой, к-з им. Куйбышева.  
**ГЛЫВА Николай Иванович**, род. 1927. Механизатор, к-з им. Куйбышева.  
**ГЛЫВА Пелагея Яковлевна**, род. 1900. Разнорабочая, к-з им. Куйбышева.  
**ГНИТИЙ Евгения Степановна**, род. 1927. Рабочая полеводства, с. Никольское.  
**ГНИТИЙ Петр Федорович**, род. 1931. Пастух.  
**ГНУСАРЕВА Антонина Иосифовна**, род. 1924. Доярка, с. Семеновка.  
**ГОЛОБОКОВА Клавдия Ивановна**, род. 1930. Разнорабочая.  
**ГОЛОВЕШКО Анатолий Иванович**, род. 1928. Рабочий животноводства, с. Семеновка.  
**ГОЛОВЧИК Елена Андреевна**, род. 1922. Рабочая на плантации.  
**ГОЛОСОВ Александр Алексеевич**, род. 1929. Разнорабочий.  
**ГОЛОСОВ Трофим Тимофеевич**, род. 1913. Разнорабочий.  
**ГОЛОСОВА Екатерина Семеновна**, род. 1906. Разнорабочая.  
**ГОЛОСОВА Елизавета Ивановна**, род. 1903. Доярка.  
**ГОЛОСОВА Мария Васильевна**, род. 1928. Доярка.  
**ГОЛОСОВА Федора Петровна**, род. 1905. Разнорабочая, с. Еруслан.  
**ГОЛУБЕВ Виктор Михайлович**, род. 1927. Разнорабочий.  
**ГОНЧАР Антонина Максимовна**, род. 1924. Тракторист, с. Семеновка.  
**ГОНЧАР Валентина Васильевна**, род. 1929. Разнорабочая, с. Брыково.  
**ГОНЧАР Василий Ефимович**, род. 1927. Токарь.  
**ГОНЧАР Надежда Дмитриевна**, род. 1927. Рабочий полеводства.  
**ГОНЧАР Петр Петрович**, род. 1928. Механизатор, с. Ивановка.  
**ГОНЧАРОВ Михаил Денисович**, род. 1923. Плотник.  
**ГОНЧАРОВА Прасковья Александровна**, род. 1913. Разнорабочая, с. Вознесенск.  
**ГОНЧАРОВА Татьяна Александровна**, род. 1924. Доярка.  
**ГОРБАТОВА Анна Алексеевна**, род. 1918. Учитель.  
**ГОРБАТОВА Елизавета Фоминична**, род. 1916. Разнорабочая, с. Еруслан.  
**ГОРБАЧЕВ Егор**, род. 1930. Разнорабочий, с. Еруслан.  
**ГОРБАЧЕВА Анастасия Трофимовна**, род. 1925. Разнорабочая, с. Еруслан.  
**ГОРДЕЕВА Евгения Павловна**, род. 1925. Повар, с. Митрофановка.  
**ГОРДИЕНКО Анна Федоровна**, род. 1930. Разнорабочая, Киргизия.  
**ГОРДИЕНКО Таисия Владимировна**, род. 1930. Рабочий полеводства.  
**ГОРЕМЫКИН Александр Иванович**, род. 1911. Тракторист.  
**ГОРЕМЫКИНА Мария Васильевна**, род. 1915. Тракторист.  
**ГОРКОВЧЕНКО Александра Васильевна**, род. 1925. Прицепщик.



**ГОРКУН Александр Павлович**, род. 1929. Токарь, с. Морцы.  
**ГОРКУН Антонина Павловна**, род. 1928. Разнорабочая, Ершов. р-н.

**ГОРКУН Антонина Петровна**, род. 1926. Тракторист, с. Еруслан.

**ГОРКУН Галина Яковлевна**, род. 1927. Разнорабочая, с. Еруслан.

**ГОРКУН Павел Петрович**, род. 1900. Разнорабочий, с. Морцы.

**ГОРКУН Петр Павлович**, род. 1930. Разнорабочий, с. Морцы.

**ГОРЛАНОВА Анастасия Пименовна**, род. 1926. Разнорабочая, с. Романовка.

**ГОРНОСТАЕВА Лидия Николаевна**, род. 1918. Рабочая.

**ГОРОВЫХ Екатерина Степановна**, род. 1923. Рабочая на плантации.

**ГОРОВЫХ Надежда Ермолаевна**, род. 1928. Рабочая на плантации.

**ГОРЧЮКОВ Сергей Иванович**, род. 1914. Рабочий, заготзерно.

**ГОРЧЮКОВА Евдокия Константиновна**, род. 1911. Рабочая, промкомбинат.

**ГОРШКОВ Андрей Дмитриевич**, род. 1902. Бухгалтер, заготзерно.

**ГОРШКОВА Ефимилия Михайловна**, род. 1911. Рабочая, заготзерно.

**ГОФМЕЙСТЕР Юлия Николаевна**, род. 1898. Учитель.

**ГОЦЕВ Ермолай Ильич**, род. 1903. Заведующий фермой.

**ГОЦЕВ Кирилл Иванович**. Разнорабочий.

**ГОЦЕВ Михаил Иванович**, род. 1931. Разнорабочий.

**ГОЦЕВ Николай Иванович**, род. 1928. Тракторист, к-з им. Кагановича.

**ГОЦЕВА Антонина Ивановна**, род. 1930. Разнорабочая, к-з «Сталинский».

**ГОЦЕВА Евдокия Степановна**, род. 1910. Разнорабочая.

**ГРАНКИНА Нина Петровна**, род. 1930. Разнорабочая.

**ГРЕБЕННИКОВА Анна Петровна**, род. 1920. Рабочая на плантации.

**ГРЕБЕННИКОВА Елена Ивановна**, род. 1904. Тракторист.

**ГРЕЧИШНАЯ Анна Степановна**, род. 1924. Тракторист.

**ГРИБАКОВ Анатолий Федорович**, род. 1928. Токарь, г. Саратов.

**ГРИБАКОВА Антонина Николаевна**, род. 1928. Шлифовщик, з-д, г.Саратов.

**ГРИГОРЕНКО Валентина Михайловна**, род. 1926. Разнорабочая, Мокроусский элеватор.

**ГРИГОРЬЕВ Александр Гаврилович**, род. 1906. Учетчик.

**ГРИГОРЬЕВ Валентин Захарович**, род. 1930. Разнорабочий, с. Серповка.

**ГРИГОРЬЕВ Иван Александрович**, род. 1928. Разнорабочий, с. Еруслан.

**ГРИГОРЬЕВ Николай Федорович**, род. 1927. Шофер, с. Еруслан.

**ГРИГОРЬЕВ Петр Гаврилович**, род. 1911. Конюх.

**ГРИГОРЬЕВ Федор Федорович**, род. 1923. Разнорабочий, с. Еруслан.

**ГРИГОРЬЕВА Анна Васильевна**, род. 1926. Разнорабочая, с. Еруслан.

**ГРИГОРЬЕВА Анна Ивановна**, род. 1911. Доярка.

**ГРИГОРЬЕВА Клавдия Ивановна**, род. 1923. Кладовщик МТС, нефтебаза.

**ГРИГОРЬЕВА Лидия Николаевна**, род. 1930. Рабочая полеводства, с. Перекопное, Ершов. р-н.

**ГРИГОРЬЕВА Лидия Петровна**, род. 1923. Повар, с. Еруслан.

**ГРИГОРЬЕВА Мария Саломоновна**, род. 1913. Птичница.

**ГРИГОРЬЕВА Ольга Федоровна**. Разнорабочая, с. Еруслан.

**ГРИГОРЬЕВА Тамара Сергеевна**, род. 1929. Разнорабочая, с. Романовка.

**ГРИДАСОВ Виталий Иванович**, род. 1928. Рабочий МТС.

**ГРИДАСОВ Петр Иванович**, род. 1930. Разнорабочий, с. Михайловка.

**ГРИДАСОВА Анна Ивановна**, род. 1929. Разнорабочая, к-з им. Нейлант.

**ГРИДАСОВА Зинаида Антоновна**, род. 1918. Рабочий МТС.

**ГРИДНЕВ Иван Петрович**, род. 1928. Прицепщик, к-з им. Молотова.

**ГРИДНЕВ Николай Андреевич**, род. 1906. Тракторист.

**ГРИДНЕВ Николай Афанасьевич**, род. 1921. Механизатор, к-з им. Молотова.

**ГРИДНЕВА Валентина Яковлевна**, род. 1931. Разнорабочая, к-з им. Молотова.

**ГРИДНЕВА Екатерина Яковлевна**, род. 1916. Доярка, к-з «Победа».

**ГРИДНЕВА Лидия Антоновна**, род. 1914. Разнорабочая.

**ГРИДНЕВА Пелагея Федоровна**, род. 1911. Тракторист.

**ГРИНЬ Анна Максимовна**, род. 1929. Рабочая на плантации.

**ГРИНЬКОВ Степан Петрович**, род. 1894. Кладовщик, нефтебаза.

**ГРИНЬКОВА Валентина Степановна**, род. 1926. Рабочая, заготзерно.

**ГРИТЧИН Иван Данилович**, род. 1906. Заведующий складом.

**ГРИТЧИНА Елена Ильинична**, род. 1917. Свиновод.

**ГРИТЧИНА Ефросинья Иосифовна**, род. 1893. Доярка.

**ГРИТЧИНА Мария Васильевна**, род. 1928. Животновод.

**ГРИТЧИНА Пелагея Федоровна**, род. 1881. Свиновод.

**ГРИЦАК Антонина Яковлевна**, род. 1928. Тракторист.

**ГРИЦАК Василий Павлович**, род. 1930. Разнорабочий.

**ГРИЦАК Владимир Григорьевич**, род. 1927. Тракторист.

**ГРИЦАК Григорий Иванович**, род. 1926. Комбайнер.

**ГРИЦАК Зоя Матвеевна**, род. 1931. Разнорабочая.

**ГРИЦАК Мария Максимовна**, род. 1927. Учетчик тракторной бригады.

**ГРИЦЕНКО Василий Васильевич**, род. 1918. Тракторист.

**ГРИШАНОВА Анастасия Ивановна**, род. 1919. Разнорабочая.

**ГРИШАНОВА Евдокия Осиповна**, род. 1916. Свиновод.

**ГРИЩЕНКО Мария Дмитриевна**, род. 1923. Разнорабочая, к-з им. Молотова.

**ГРИЩЕНКО Мария Селеверстовна**, род. 1917. Доярка.

**ГРИЩЕНКО Михаил Пантелеевич**, род. 1930. Разнорабочий, к-з «Победа».

**ГРИЩЕНКО Нина Ивановна**, род. 1923. Рабочий полеводства.

**ГРИЩЕНКО Раиса Трофимовна**, род. 1929. Разнорабочая, к-з «Победа».

**ГРОМОВА Мария Ивановна**, род. 1931. Разнорабочая, с. Михайловка.

**ГРОМОВА Наталья Гухмановна**, род. 1906. Доярка.

**ГРУЖИНОВА Анна Трофимовна**, род. 1927. Разнорабочая.

**ГРУК Алексей Андреевич**, род. 1925. Сварщик.

**ГРУК Антонина Петровна**, род. 1927. Счетовод.

**ГРУНИНА Анна Артемовна**, род. 1887. Рабочая, ст. Плес.

**ГРУНИНА Валентина Петровна**, род. 1924. Завскладом, ст. Плес.



**ГРУНИНА Любовь Петровна**, род. 1927. Весовщица, ст. Плес.  
**ГУБАРЕЦ Александра Сергеевна**, род. 1926. Стрелочник, ж. д., пос. Мокроус.

**ГУЖИНОВ Иван Матвеевич**, род. 1909. Тракторист.  
**ГУЖИНОВ Матвей Феофистович**, род. 1887. Разнорабочий.  
**ГУЖИНОВ Яков Матвеевич**, род. 1917. Заведующий МТМ.  
**ГУЖИНОВА Аг्रेпина Тимофеевна**, род. 1890. Разнорабочая.

**ГУЖИНОВА Дарья Ивановна**, род. 1909. Тракторист.  
**ГУЖИНОВА Мария Васильевна**, род. 1925. Разнорабочая.  
**ГУЖИНОВА Наталья Григорьевна**, род. 1895. Разнорабочая.  
**ГУЗЕЕВА Ольга Семеновна**, род. 1932. Тракторист.  
**ГУЛЕНКО Александра Денисовна**, род. 1927. Разнорабочая, с. Ивановка.

**ГУЛЬДИНА Анастасия Николаевна**, род. 1928. Разнорабочая, с. Михайловка.

**ГУРЬЯНОВА Антонина Антоновна**, род. 1929. Рабочая на току, с. Ивановка.

**ГУСЕВ Александр Петрович**, род. 1925. Комбайнер.  
**ГУСЕВ Елисей Дмитриевич**, род. 1898. Механизатор.  
**ГУСЕВ Николай Григорьевич**, род. 1928. Полевые работы.  
**ГУСЕВ Николай Константинович**, род. 1926. Рабочий МТС.  
**ГУСЕВ Петр Иванович**, род. 1927. Механизатор, тракторист.  
**ГУСЕВ Семен Дмитриевич**, род. 1892. Сторож.  
**ГУСЕВ Фома Николаевич**, род. 1876. Плотник.  
**ГУСЕВ Юрий Владимирович**, род. 1930. Разнорабочий, с. Михайловка.

**ГУСЕВ Юрий Иванович**, род. 1927. Механизатор.

**ГУСЕВА Валентина Ивановна**, род. 1925. Рабочая на плантации.

**ГУСЕВА Василиса Андреевна**, род. 1914. Свиновка.

**ГУСЕВА Евдокия Трофимовна**, род. 1908. Рабочая на плантации.

**ГУСЕВА Зоя Александровна**, род. 1929. Прицепщик.

**ГУСЕВА Зоя Ивановна**, род. 1926. Разнорабочая, с. Михайловка.

**ГУСЕВА Зоя Николаевна**, род. 1931. Разнорабочая.

**ГУСЕВА Лукерья Ивановна**, род. 1893. Бригадир на плантации.

**ГУСЕВА Мария Михайловна**, род. 1922. Разнорабочая.

**ГУСЕВА Мелания Ильинична**, род. 1897. Рабочая на плантации.

**ГУСЕВА Нина Петровна**, род. 1931. Разнорабочая, с. Ивановка.

**ГУСЕВА Татьяна Васильевна**, род. 1891. Разнорабочая.

**ГУСЕВА Фекла Митрофановна**, род. 1900. Рабочая на плантации.

**ГУЩИН Виктор Васильевич**, род. 1930. Разнорабочий.

**ГУЩИНА Клавдия Григорьевна**, род. 1917. Рабочая на плантации.

**ДАВЛЕТОВА Камиля**, род. 1925. Шахтер, с. Перелюб.

**ДАВЛЕТОВА Угдан Джумаратовна**, род. 1920. Разнорабочая.

**ДАВЛЕТОВА Федосья Васильевна**, род. 1916. Свиновка.

**ДАВЫДОВА Евдокия Степановна**, род. 1903. Свиновка.

**ДАЛАНОВ Петр Федорович**, род. 1929. Тракторист, с. Верхний Кушум.

**ДАНИЛЕНКО Владимир Федорович**, род. 1929. Рабочий МТС.

**ДАНИЛИНА Прасковья Даниловна**, род. 1918. Разнорабочая.

**ДАНИЛЮК Александра Александровна**, род. 1915. Рабочая, р. пос. Дрегаши.

**ДАНКИН Николай Васильевич**, род. 1920. Разнорабочий, с. Тамбовка.

**ДАНКИНА Анна Филипповна**, род. 1913. Разнорабочая, с. Калдино.

**ДАНКИНА Ольга Антоновна**, род. 1915. Разнорабочая, к-з «Ульяновка».

**ДАРЕНСКАЯ Александра Ивановна**, род. 1912. Разнорабочая, с. Еруслан.

**ДАРЕНСКАЯ Антонина Егоровна**, род. 1930. Разнорабочая, Маркс. р-н.

**ДАРЕНСКИЙ Федор Андреевич**, род. 1910. Монтер, ж. д., ст. Еруслан.

**ДЕГТЯРЕВ Иван Михайлович**, род. 1930. Разнорабочий.

**ДЕГТЯРЕВА Римма Петровна**, род. 1929. Разнорабочая.

**ДЕКИСОВ Исагаамбит**, род. 1894. Рабочий, заготскот.

**ДЕКИСОВА Капали**, род. 1905. Рабочая, заготскот.

**ДЕМЕНТЬЕВ Сидор Акимович**, род. 1915. Разнорабочий, с. Еруслан.

**ДЕМЕНТЬЕВА Клавдия Александровна**, род. 1919. Доярка.

**ДЕМЕНТЬЕВА Мария Петровна**, род. 1920. Разнорабочая, к-з «Победа».

**ДЕМИН Анатолий Федорович**, род. 1914. Бухгалтер, заготзерно.

**ДЕМИНА Аграфена Семеновна**, род. 1914. Рабочая, промкомбината.

**ДЕМЧЕНКО Александр Кириллович**, род. 1926. Рабочий полеводства, с. Семеновка.

**ДЕМЧЕНКО Александра Ивановна**, род. 1910. Доярка.

**ДЕМЧЕНКО Валентина Дмитриевна**, род. 1927. Телефонистка, пос. Мокроус.

**ДЕМЧЕНКО Мария Прокофьевна**, род. 1926. Рабочая полеводства, с. Ивановка.

**ДЕМЬЯНЕНКО Александра Ивановна**, род. 1919. Милиционер, г. Энгельс.

**ДЕМЬЯНЕНКО Мария Михайловна**, род. 1920. Разнорабочая, с. Семеновка.

**ДЕНИСЕНКО Александр Сергеевич**, род. 1933. Разнорабочий.

**ДЕНИСЕНКО Екатерина Матвеевна**, род. 1909. Доярка.

**ДЕНИСЕНКО Иван Матвеевич**, род. 1929. Комбайнер.

**ДЕНИСЕНКО Мария Васильевна**, род. 1912. Доярка.

**ДЕНИСЕНКОВА Мария Ивановна**, род. 1918. Разнорабочая.

**ДЕНИСКО Александра Климентьевна**, род. 1923. Забойщик на шахте.

**ДЕРГУНОВ Михаил Николаевич**, род. 1912. Рабочий, заготскот.

**ДЕРГУНОВ Николай Владимирович**, род. 1887. Сторож школы.

**ДЕРГУНОВ Федор Николаевич**, род. 1912. Бригадир, ст. Плес.

**ДЕРГУНОВА Александра Николаевна**, род. 1927. Рабочая, заготзерно.

**ДЕРГУНОВА Анна Михеевна**, род. 1880. Рабочая, заготзерно.

**ДЕРГУНОВА Ольга Николаевна**, род. 1922. Пом-к бухгалтера, ст. Плес.



**ДЕРГУНОВА Пелагея Ивановна**, род. 1907. Рабочая, заготов-  
скот.

**ДЕРИГЛАЗОВА Мария Филипповна**, род. 1931. Разнорабо-  
чая, с. Ивановка.

**ДЖАМБУЛОВ Патих**, род. 1923. Разнорабочий.

**ДЖАРДЕМАЛИЕВ Балаш**, род. 1930. Скотник.

**ДЖИНГАЛИЕВА Муса**, род. 1907. Разнорабочая.

**ДЖУМАБАЕВА Анастасия**, род. 1928. Разнорабочая.

**ДЖУМАГАЛИЕВА Сайда Иолдыновна**, род. 1930. Доярка.

**ДИКОВ Аким Кузьмич**, род. 1891. Кладовщик.

**ДИКОВА Агреппина Ивановна**, род. 1893. Детский сад.

**ДИКОВА Евдокия Петровна**, род. 1870. Уборщица, школа.

**ДИЯРОВ Альдин**, род. 1911. Разнорабочий.

**ДМИТРИЕВА Мария Ивановна**, род. 1912. Разнорабочая.

**ДОБРОНРАВОВА Валентина Васильевна**, род. 1898. Врач  
сельской больницы.

**ДОВГАЛЕВА Наталья Андреевна**, род. 1911. Рабочая.

**ДОЛГОВ Александр Степанович**, род. 1924. Рабочий, заготов-  
зерно.

**ДОЛГОВ Иван Степанович**, род. 1919. Рабочий, ст. Плес.

**ДОЛГОВ Степан Алексеевич**, род. 1893. Путьевой обходчик,  
ст. Плес.

**ДОЛГОВА Мария Григорьевна**, род. 1895. Рабочая, ст. Плес.

**ДОЛЖЕНКО Василий Алексеевич**, род. 1929. Рабочий МТС.

**ДОЛЖНИКОВА Прасковья Андреевна**, род. 1912. Разнора-  
бочая.

**ДОНЧЕНКО Екатерина Петровна**, род. 1927. Свиновод.

**ДОНЧЕНКО Клавдия Егоровна**, род. 1913. Доярка.

**ДОНЧЕНКО Пелагея Павловна**, род. 1907. Свиновод.

**ДОНЧЕНКО Петр Митрофанович**, род. 1907. Заведующий  
фермой.

**ДОНЬШИН Андрей Степанович**, род. 1897. Председатель  
сельсовета.

**ДОНЬШИНА Наталья Семеновна**, род. 1897. Рабочая на  
плантации.

**ДОРОНИНА Антонина Владимировна**, род. 1923. г. Саратов.

**ДОРОШИНА Надежда Аркадьевна**, род. 1922. Рабочая.

**ДОЦЕНКО Елизавета Ермолаевна**, род. 1916. Разнорабочая,  
Башкирия.

**ДОЦЕНКО Ия Семеновна**, род. 1909. Разнорабочая.

**ДОЦЕНКО Клавдия Михайловна**, род. 1928. Доярка.

**ДРОБКО Анна Михеевна**, род. 1930. Разнорабочая.

**ДРОБКО Петр Алексеевич**, род. 1930. Разнорабочий.

**ДРОЗДОВ Афанасий Иванович**, род. 1909. Разнорабочий.

**ДРОЗДОВ Григорий Сергеевич**, род. 1906. Разнорабочий.

**ДРОЗДОВ Тимофей Сергеевич**, род. 1902. Разнорабочий.

**ДРОЗДОВА Анна Гавриловна**, род. 1914. Учитель.

**ДРОЗДОВА Варвара Ивановна**, род. 1919. Разнорабочая.

**ДРОЗДОВА Екатерина Дмитриевна**, род. 1906. Тракторист.

**ДРОЗДОВА Елена Ивановна**, род. 1904. Разнорабочая.

**ДРОЗДОВА Татьяна Андреевна**, род. 1917. Учитель.

**ДРОНОВ Иван Федорович**, род. 1927. Пом-к тракториста,  
с. Ивановка.

**ДРЫЛЕВА Мария Ивановна**, род. 1927. Разнорабочая.

**ДУБОВЕНКО Екатерина Семеновна**, род. 1906. Кладовщик.

**ДУБОВСКАЯ Александра Васильевна**, род. 1917. Разнора-  
бочая.

**ДУБОВСКАЯ Елена Семеновна**, род. 1930. Рабочая полевод-  
ства, с. Красавка.

**ДУБОВСКАЯ Пелагея Михайловна**, род. 1928. Рабочая.

**ДУБОВСКИЙ Павел Васильевич**, род. 1915. Бригадир.

**ДУБОВСКИЙ Петр Васильевич**, род. 1902. Конюх.

**ДУДИНА Любовь Васильевна**, род. 1930. Кладовщица.

**ДУДНИЧЕНКО Анна Ивановна**, род. 1928. Разнорабочая, Уз-  
бекистан.

**ДУДНИЧЕНКО Николай Максимович**, род. 1929. Рабочий,  
консервный з-д, г. Исфара.

**ДУДНИЧЕНКО Нина Петровна**, род. 1930. Телятница, с. Ни-  
колаевка.

**ДУДНИЧЕНКО Петр Максимович**, род. 1927. Рабочий, кон-  
сервный з-д, г. Исфара.

**ДУСАЛИЕВ Кинай Тимирбулатович**, род. 1929. Разнорабочий.

**ДУСБУЛАТОВ Лукман**, род. 1909. Разнорабочий.

**ДУСМУХАМБЕТОВ Габбар**, род. 1932. Разнорабочий.

**ДУСМУХАМБЕТОВА Бариды**, род. 1926. Тракторист.

**ДУШАНОВ Каиргалий**, род. 1911. Разнорабочий.

**ДУШАНОВ Карим**, род. 1905. Сторож.

**ДУШАНОВА Алпакай**, род. 1917. Доярка.

**ДУШАНОВА Анастасия**, род. 1918. Разнорабочая.

**ДЬЯЧЕНКО Александра Александровна**, род. 1916. Повар,  
с. Ивановка.

**ДЬЯЧЕНКО Александра Спиридоновна**, род. 1928. Разнора-  
бочая, с. Ивановка.

**ДЬЯЧЕНКО Анна Васильевна**, род. 1929. Разнорабочая, с.  
Ивановка.

**ДЬЯЧЕНКО Анна Михеевна**, род. 1925. Доярка.

**ДЬЯЧЕНКО Валентина Петровна**, род. 1929. Разнорабочая,  
к-з им. Ленина.

**ДЬЯЧКОВА Мария Владимировна**, род. 1921. Тракторист,  
с-з «Чапаевский», Пугачев. р-н.

**ДЮ Нюра**, род. 1926. Разнорабочая.

**ЕВПАК Петр Емельянович**, род. 1929. Рабочий МТС.

**ЕВТЕЕВ Николай Иванович**, род. 1928. Разнорабочий.

**ЕВТЕЕВ Яков Федорович**, род. 1909. Тракторист.

**ЕВТЕЕВА Марфа Михайловна**, род. 1904. Разнорабочая.

**ЕВТЕЕВА Наталья Тимофеевна**, род. 1911. Тракторист.

**ЕВТУШЕНКО Павло**, род. 1910. Рабочий, заготовзерно.

**ЕВТУШЕНКО Татьяна Ивановна**, род. 1885. Рабочая, заготов-  
зерно.

**ЕВТУШЕНКО Татьяна Ивановна**, род. 1885. Рабочая, заготов-  
зерно.

**ЕГОРОВ Анатолий Иванович**, род. 1924. Тракторист.

**ЕГОРОВ Захар Егорович**, род. 1893. Телятник.

**ЕГОРОВ Николай Кузьмич**, род. 1930. Разнорабочий.

**ЕГОРОВ Николай Николаевич**, род. 1930. Разнорабочий, с-з  
«Красный серп».

**ЕГОРОВ Павел Захарович**, род. 1922. Механизатор.

**ЕГОРОВА Анна Васильевна**, род. 1929. Разнорабочая, к-з  
«Россия».

**ЕГОРОВА Валентина Кузьминична**, род. 1929. Рабочая.

**ЕГОРОВА Евдокия Васильевна**, род. 1910. Доярка.

**ЕГОРОВА Мария Сергеевна**, род. 1928. Овощевод.

**ЕГОРОВА Пелагея Илларионовна**, род. 1894. Телятница.

**ЕГОРОВА Пелагея Федоровна**, род. 1884. Доярка.

**ЕГОРОВА Прасковья Васильевна**, род. 1922. Доярка, с.  
Сырт-Смоленка.

**ЕКИМОВА Раиса Александровна**, род. 1926. Разнорабочая.

**ЕЛОВЕНКО Валентина Федоровна**, род. 1925. Разнорабо-  
чая, с. Федоровка.





**ЕЛОВЕНКО Малания Александровна**, род. 1908. Разнорабочая, с. Еруслан.

**ЕМАШЕВА Пелагея Васильевна**, род. 1887. Доярка.

**ЕМЕРЕНКО Матрена Петровна**, род. 1910. Телятница.

**ЕНИНА Александра Кузьминична**, род. 1925. Рабочая, военный з-д, г. Энгельс.

**ЕНИНА Анна Иосифовна**, род. 1925. Разнорабочая, с. Семеновка.

**ЕНИНА Тамара Назаровна**, род. 1902. Разнорабочая, с. Еруслан.

**ЕПИФАНОВ Василий Кириллович**, род. 1928. Разнорабочий, с. Еруслан.

**ЕПИФАНОВ Павел Федотович**, род. 1930. Разнорабочий.

**ЕПИФАНОВ Федот Тимофеевич**, род. 1901. Разнорабочий.

**ЕПИФАНОВА Анна Ивановна**, род. 1929. Разнорабочая, Маркс. р-н.

**ЕПИФАНОВА Анна Трофимовна**, род. 1905. Доярка.

**ЕПИФАНОВА Екатерина Евдокимовна**, род. 1905. Разнорабочая, с. Еруслан.

**ЕПИФАНОВА Мария Ивановна**, род. 1910. Швея, г. Красноармейск.

**ЕПИФАНОВА Мария Леонтьевна**, род. 1907. Разнорабочая, с. Еруслан.

**ЕПИФАНОВА Мария Назаровна**, род. 1906. Разнорабочая.

**ЕПИФАНОВА Матрена Васильевна**, род. 1908. Разнорабочая.

**ЕПИФАНОВА Таиса Федотовна**, род. 1924. Разнорабочая.

**ЕПИФАНОВА Федора Федоровна**, род. 1893. Свинарка.

**ЕРЕМЕЕВ Александр Петрович**, род. 1917. Скотник.

**ЕРЕМЕЕВ Дмитрий Родионович**, род. 1879. Разнорабочий.

**ЕРЕМЕЕВ Николай Николаевич**, род. 1895. Разнорабочий, с. Еруслан.

**ЕРЕМЕЕВА Антонина Федоровна**, род. 1927. Разнорабочая.

**ЕРЕМЕЕВА Евдокия Петровна**, род. 1916, с. Романовка. Разные работы, к-з «Победа».

**ЕРЕМЕЕВА Елена Григорьевна**, род. 1914. Разнорабочая, к-з «Победа».

**ЕРЕМЕЕВА Наталья Ивановна**, род. 1915. Телятница.

**ЕРЕМЕНКО Александр Гаврилович**, род. 1922. Тракторист, с. Ивановка.

**ЕРЕМЕНКО Анна Ивановна**, род. 1916. Повар, с. Ивановка.

**ЕРЕМЕНКО Антонина Ивановна**, род. 1930. Разнорабочая, с. Ивановка.

**ЕРЕМЕНКО Василий Андреевич**, род. 1929. Связист, пос. Мокроус.

**ЕРЕМЕНКО Василий Андреевич**, род. 1931. Пастух, с. Семеновка.

**ЕРЕМЕНКО Василий Анисимович**, род. 1927. Тракторист, с. Ивановка.

**ЕРЕМЕНКО Василий Кириллович**, род. 1908. Тракторист.

**ЕРЕМЕНКО Вера Степановна**, род. 1923. Разнорабочая, к-з «Серп и молот».

**ЕРЕМЕНКО Евдокия Ильинична**, род. 1928. Рабочий, шелковичный комбинат.

**ЕРЕМЕНКО Екатерина Ивановна**, род. 1912. Разнорабочая.

**ЕРЕМЕНКО Клавдия Петровна**, род. 1923. Разнорабочая.

**ЕРЕМЕНКО Клавдия Петровна**, род. 1923. Телятница, к-з «Маяк».

**ЕРЕМЕНКО Любовь Яковлевна**, род. 1929. Разнорабочая.

**ЕРЕМЕНКО Мария Ивановна**, род. 1925. Тракторист, с. Ивановка.

**ЕРЕМЕНКО Марфа Ивановна**, род. 1907. Разнорабочая с. Семеновка.

**ЕРЕМЕНКО Николай Кириллович**, род. 1919. Разнорабочий, к-з «Серп и молот».

**ЕРЕМЕНКО Пелагея Сергеевна**, род. 1915. Доярка.

**ЕРЕМЕНКО Петр Григорьевич**, род. 1920. Разнорабочий.

**ЕРЕМЕНКО Петр Степанович**, род. 1928. Разнорабочий.

**ЕРЕМИН Иван Егорович**, род. 1896. Кладовщик.

**ЕРЕМИН Иван Егорович**, род. 1896. Кладовщик.

**ЕРЕМИНА Клавдия Павловна**, род. 1927. Разнорабочая.

**ЕРЕНИНА Валентина Петровна**, род. 1927. Свинарка, к-з «Серп и молот».

**ЕРМАКОВ Василий Федорович**, род. 1930. Разнорабочий.

**ЕРМАКОВ Иван Васильевич**, род. 1908. Механизатор.

**ЕРМАКОВ Федот Анисимович**, род. 1887. Сторож.

**ЕРМАКОВА Анна Алексеевна**, род. 1920. Рабочая на плантации.

**ЕРМАКОВА Антонина Архиповна**, род. 1930. Доярка.

**ЕРМАКОВА Евдокия Поликарповна**, род. 1900. Тракторист.

**ЕРМАКОВА Любовь Ефимовна**, род. 1873. Тракторист.

**ЕРМАКОВА Мария Тимофеевна**, род. 1914. Доярка.

**ЕРМАКОВА Пелагея Васильевна**, род. 1902. Птичница.

**ЕРМАКОВА Степанида Марковна**, род. 1906. Доярка.

**ЕРМАКОВА Степанида Марковна**, род. 1909. Тракторист.

**ЕРМОЛАЕВА Зоя Степановна**, род. 1925. Тракторист.

**ЕРМОЛАЕВА Мария Петровна**, род. 1925. Токарь, военный з-д.

**ЕРМОЛАЕВА Раиса Михайловна**, род. 1927. Разнорабочая.

**ЕРМОХИНА Клавдия Ивановна**, род. 1916. Рабочая, з-д, г. Мурманск.

**ЕРОФЕЕВА Мария Васильевна**, род. 1924. Разнорабочая, с. Чиганак, Ртищев. р-н.

**ЕРОШИНА Нина Яковлевна**, род. 1925. Рабочая полеводства.

**ЕРТАНОВ Насыр**, род. 1915. Разнорабочий.

**ЕРТУХАНОВА Забира**, род. 1915. Разнорабочая.

**ЕФИЗОВА Кайша**, род. 1906. Разнорабочая, с. Еруслан.

**ЕФИМОВ Алексей Семенович**, род. 1927. Рабочий полеводства, с. Миус, Ершов. р-н.

**ЕФИМОВА Васена Прокофьевна**, род. 1898. Разнорабочая, к-з им. Куйбышева.

**ЕФИМОВА Матрена Филипповна**, род. 1919. Тракторист.

**ЕФИМОВА Раиса Семеновна**, род. 1927. Рабочая животноводства, с. Миус, Ершов. р-н.

**ЕФРЕМОВ Федор Сергеевич**, род. 1914. Рабочий, заготзерно.

**ЕФРЕМОВА Анна Ивановна**, род. 1914. Рабочая, заготзерно.

**ЕФРЕМОВА Лидия Васильевна**, род. 1926. Агроном.

**ЕФРЕМОВА Лидия Васильевна**, род. 1926. Разнорабочая.

**ЕФРЕМОВА Софья Максимовна**, род. 1922. Разнорабочая.

**ЖАДАН Виктор Денисович**, род. 1928. Авиационный з-д, г. Москва.

**ЖАДАН Евдокия Васильевна**, род. 1927. Рабочая на плантации, с. Ивановка.

**ЖАДАН Петр Тимофеевич**, род. 1929. Рабочий на плантации, с. Ивановка.

**ЖАНАРКСТАНОВ Алексей**, род. 1928. Работник животноводства.

**ЖАНГАПАРОВ Махмут**, род. 1898. Разнорабочий.

**ЖАРАЯ Мария Антоновна**, род. 1920. Доярка, с. Ивановка.



**ЖАРАЯ Мария Антоновна**, род. 1920. Медсестра, с. Федоровка.

**ЖАРАЯ Нина Васильевна**, род. 1927. Полевые работы.

**ЖАРАЯ Прасковья Михайловна**, род. 1917. Разнорабочая, пос. Мокроус.

**ЖАРИКОВ Алексей Макарович**, род. 1923. Бригадир полеводства, с. Кавелинка, Ершов. р-н.

**ЖАХИЯНОВА Рысканым Жахияновна**, род. 1904. Разнорабочая, к-з «Серп и молот».

**ЖЕЛТОВ Александр Викторович**, род. 1932. Полевые работы.

**ЖЕЛТОВА Анна Фоминична**, род. 1911. Учетчик тракторной бригады.

**ЖЕЛТУХИНА Мария Ивановна**, род. 1914. Заведующая почтой.

**ЖЕНАЛИЕВ Кубаш**, род. 1908. Скотник.

**ЖЕРДЕВ Василий Иванович**, род. 1928. Моторист, кузнец.

**ЖЕРДЕВ Иван Михайлович**, род. 1908. Моторист.

**ЖЕРДЕВА Антонина Прокофьевна**, род. 1928. Рабочая полеводства, с. Ивановка.

**ЖЕРДЕВА Антонина Прокофьевна**, род. 1928. Телятница.

**ЖЕРДЕВА Прасковья**, род. 1905. Разнорабочая.

**ЖЕРЕБЦОВА Анастасия Алексеевна**, род. 1923. Курск. обл.

**ЖИВОВА Анастасия Васильевна**, род. 1904. Разнорабочая, с. Новая Деревня, Краснопартизан. р-н.

**ЖИГАНОВ Илья Федорович**, род. 1905. Инженер.

**ЖИГЛО Евдокия Ивановна**, род. 1912. Рабочая, военный з-д, г. Энгельс.

**ЖИДЯЕВА Серафима Ермолаевна**, род. 1920. Инспектор отдела кадров.

**ЖИЗДЮК Антонина Ивановна**, род. 1930. Разнорабочая, с. Семеновка.

**ЖИЗДЮК Антонина Иосифовна**, род. 1931. Няня, с. Ивановка.

**ЖИЗДЮК Василий Дмитриевич**, род. 1930. Разнорабочий, с. Семеновка.

**ЖИЗДЮК Екатерина Степановна**, род. 1906. Разнорабочая, с. Еруслан.

**ЖИЗДЮК Петр Григорьевич**, род. 1932. Разнорабочий, с. Семеновка.

**ЖИЗДЮК Юрий Алексеевич**, род. 1930. Разнорабочий, с. Еруслан.

**ЖИЗНЕВ Николай Николаевич**, род. 1925. Разнорабочий.

**ЖИЗНЕВА Анна Дмитриевна**, род. 1923. Телятница.

**ЖИЛКИНА Варвара Григорьевна**, род. 1906. Полевые работы.

**ЖИЛЬЦОВ Петр Исаевич**, род. 1904. Председатель колхоза.

**ЖИЛЬЦОВ Петр Петрович**, род. 1929. Полевые работы.

**ЖИЛЬЦОВА Пелогей Фоминична**, род. 1905. Рабочая на плантации.

**ЖМАКИНА Ольга Васильевна**, род. 1926. Тракторист, к-з «Серп и молот».

**ЖУК Антонина Ивановна**, род. 1921. Рабочая, литейный з-д, г. Кемерово.

**ЖУК Николай Иванович**, род. 1924. Разнорабочий, г. Энгельс.

**ЖУКОВА Анна Григорьевна**, род. 1926. Разнорабочая.

**ЖУКОВА Антонина Павловна**, род. 1924. Телятница.

**ЖУКОВА Ефросинья Михайловна**, род. 1913. Разнорабочая, с. Еруслан.

**ЖУМАГАДИЕВА Кармазе**, род. 1905. Разнорабочая, к-з «Серп и молот».

**ЖУРАВЛЕВА Надежда Павловна**, род. 1929. Гидромелиоратор.

**ЗАБАБУРИНА Вера Тихоновна**, род. 1913. Рабочая полеводства.

**ЗАБОТИН Георгий Константинович**, род. 1928. Разнорабочий.

**ЗАБОТИН Иван Константинович**, род. 1923. Тракторист.

**ЗАБОТИН Иван Назарович**, род. 1898. Разнорабочий.

**ЗАБОТИН Михаил Федорович**, род. 1915. Плотник.

**ЗАБОТИНА Анна Пантелеевна**, род. 1892. Разнорабочая.

**ЗАБОТИНА Анна Петровна**, род. 1892. Доярка.

**ЗАБОТИНА Зинаида Петровна**, род. 1919. Телятница.

**ЗАВЬЯЛОВ Александр Васильевич**, род. 1929. Разнорабочий, с. Еруслан.

**ЗАВЬЯЛОВ Василий Степанович**, род. 1927. Механизатор.

**ЗАВЬЯЛОВ Владимир Ильич**, род. 1930. Скотник.

**ЗАВЬЯЛОВ Иван Степанович**, род. 1911. Рабочий, заготзерно.

**ЗАВЬЯЛОВА Анна Степановна**, род. 1923. Прицепщик.

**ЗАВЬЯЛОВА Зоя Степановна**, род. 1929. Доярка.

**ЗАВЬЯЛОВА Клавдия Федотовна**, род. 1918. Рабочая.

**ЗАВЬЯЛОВА Мария Семеновна**, род. 1917. Учительница, с. Тамбовка.

**ЗАВЬЯЛОВА Надежда Михайловна**, род. 1912. Рабочая, заготзерно.

**ЗАВЬЯЛОВА Нина Григорьевна**, род. 1930. Разнорабочая.

**ЗАГНЕЕВА Александра Никитична**, род. 1917. Механизатор, к-з «Победа».

**ЗАГНЕЕВА Зоя Андреевна**, род. 1916. Доярка.

**ЗАИКИН Василий Петрович**, род. 1907. Механик.

**ЗАИКИН Семен Васильевич**, род. 1911. Шофер, нефтебаза.

**ЗАИКИНА Анастасия Илларионовна**, род. 1910. Повар.

**ЗАЙЦЕВ Семен Петрович**, род. 1911. Кузнец.

**ЗАЙЦЕВ Федор Иванович**, род. 1889. Конюх, заготзерно.

**ЗАЙЦЕВА Анна Степановна**, род. 1931. Разнорабочая, с. Еруслан.

**ЗАЙЦЕВА Антонина Александровна**, род. 1929. Разнорабочая, с. Семеновка.

**ЗАЙЦЕВА Евдокия Васильевна**, род. 1912. Уборщица, промкомбинат.

**ЗАЙЦЕВА Евдокия Самойловна**, род. 1897. Рабочая, заготзерно.

**ЗАЙЦЕВА Мария Дмитриевна**, род. 1924. Тракторист, к-з «Новая земля».

**ЗАЙЦЕВА Надежда Степановна**, род. 1924. Техничка.

**ЗАЙЦЕВА Раиса Федоровна**, род. 1925. Рабочая элеватора, ст. Плес.

**ЗАЙЦЕВА Раиса Федоровна**, род. 1925. Рабочая, заготзерно.

**ЗАМЯТИНА Лидия Николаевна**, род. 1924. Доярка.

**ЗАСУХИН Иван Михеевич**, род. 1898. Разнорабочий, с. Еруслан.

**ЗАСУХИНА Прасковья Михеевна**, род. 1913. Разнорабочая, с. Еруслан.

**ЗАТУЛИНА Мария Ерофеевна**, род. 1915. Доярка.

**ЗАХАРОВ Алексей Петрович**, род. 1927. Шофер, с. Миус.

**ЗАХАРОВ Иван Артемович**, род. 1920. Водитель, с. Митрофановка.



**ЗАХАРОВА Анна Леонтьевна**, род. 1914. Рабочая полеводства.

**ЗАХАРОВА Анна Михайловна**, род. 1920. Разнорабочая, с. Митрофановка.

**ЗАХАРОВА Мария Андреевна**, род. 1923. Животноводство.

**ЗАХАРОВА Нина Михайловна**, род. 1930. Санитарка.

**ЗАХОЖАЯ Анастасия Ивановна**, род. 1914. Уборщица.

**ЗЕЛЕНОВА Анна Ивановна**, род. 1927. Токарь, военный з-д, г. Саратов.

**ЗЕМЛЯНУХИН Константин Александрович**, род. 1927. Рабочий элеватора, пос. Мокроус.

**ЗЕМСКАЯ Наталья Филипповна**, род. 1910. Стрелочник, ст. Плес.

**ЗИМИН Василий Михайлович**, род. 1929. Разнорабочий, с. Еруслан.

**ЗИМИН Иван Павлович**, род. 1931. Скотник.

**ЗИМИН Павел Степанович**, род. 1908. Скотник.

**ЗИМИН Павел Яковлевич**, род. 1920. Скотник.

**ЗИМИНА Александра Сергеевна**, род. 1924. Механизатор.

**ЗИМИНА Анна Павловна**, род. 1924. Разнорабочая, к-з «Родина», Пугачев. р-н.

**ЗИМИНА Варвара Ермолаевна**, род. 1908. Разнорабочая, с. Еруслан.

**ЗИМИНА Зинаида Яковлевна**, род. 1929. Доярка.

**ЗИМИНА Мария Ивановна**, род. 1908. Телятница.

**ЗИМИНА Раиса Сергеевна**, род. 1931. Рабочая, с. Тамала, Пензен. обл.

**ЗИМИНА Серафима Дмитриевна**, род. 1911. Механизатор.

**ЗИНОВЬЕВ Василий Егорович**, род. 1908. Конюх.

**ЗИНОВЬЕВА Мария Васильевна**, род. 1908. Разнорабочая.

**ЗИНЧЕНКО Ольга Емельяновна**, род. 1918. Зоотехник.

**ЗОЛОТАРЕВА Фекла Фроловна**, род. 1916. Рабочая плантации, Усманский р-н.

**ЗОЛОТАРЕВСКАЯ Антонина Ивановна**, род. 1929. Разнорабочая, с. Федоровка.

**ЗОЛОТОВ Василий Васильевич**, род. 1930. Скотник.

**ЗОЛОТОВ Василий Федорович**, род. 1908. Разнорабочий.

**ЗОЛОТОВ Иван Алексеевич**, род. 1927. Прицепщик.

**ЗОЛОТОВ Иван Николаевич**, род. 1930. Механизатор.

**ЗОЛОТОВА Анисья Александровна**, род. 1904. Механизатор.

**ЗОЛОТОВА Зинаида Алексеевна**, род. 1930. Медсестра.

**ЗОЛОТОВА Ирина Степановна**, род. 1907. Разнорабочая.

**ЗОЛОТОВА Любовь Сергеевна**, род. 1927. Учитель.

**ЗОЛОТОРЕВСКАЯ Антонина Ивановна**, род. 1929. Рабочая, ж. д.

**ЗОЛОТУХИН Петр Андреевич**, род. 1930. Механик.

**ЗОЛОТУХИНА Анна Ивановна**, род. 1914. Милиционер, пос. Мокроус.

**ЗОЛОТУХИНА Мария Павловна**, род. 1918. Рабочая.

**ЗОТОВ Алексей**, род. 1895. Разнорабочий, с. Еруслан.

**ЗОТОВ Василий Васильевич**, род. 1923. Разнорабочий.

**ЗОТОВ Николай Никифорович**, род. 1927. Механизатор.

**ЗОТОВ Петр Васильевич**, род. 1893. Разнорабочий, с. Еруслан.

**ЗОТОВА Александра Петровна**, род. 1917. Разнорабочая, с. Еруслан.

**ЗОТОВА Евдокия Петровна**, род. 1925. Разнорабочая.

**ЗОТОВА Мария Васильевна**, род. 1928. Разнорабочая.

**ЗОТОВА Ольга Ивановна**, род. 1910. Доярка.

**ЗОТОВА Татьяна Федоровна**, род. 1908. Доярка.

**ЗУБАРЕВ Иван Дмитриевич**, род. 1908. Механизатор, к-з «Серп и молот».

**ЗУБАРЕВА Пелагея Ивановна**, род. 1906. Разнорабочая, к-з «Серп и молот».

**ЗУБЕНКО Владимир Федорович**, род. 1929. Тракторист, Ставропольск. край.

**ЗУБКО Леонтий Яковлевич**, род. 1909. Моторист МТС.

**ЗУБКО Мария Яковлевна**, род. 1928. Разнорабочая.

**ЗУБКО Ульяна Филипповна**, род. 1903. Разнорабочая, к-з им. Куйбышева.

**ЗУЕВА Мария Акимовна**, род. 1914. Рабочая.

**ИБАЕВ Василий Иванович**, род. 1931. Рабочий, заготскот.

**ИБАЕВ Иван Иванович**, род. 1929. Рабочий, заготскот.

**ИБАЕВА Антонина Петровна**, род. 1928. Рабочая, заготзерно.

**ИБАЕВА Вера Петровна**, род. 1921. Рабочая, заготзерно.

**ИБАЕВА Клавдия Петровна**, род. 1921. Рабочая, заготзерно.

**ИБАЕВА Мария Афанасьевна**, род. 1910. Обменщица почты.

**ИБАЕВА Мария Карповна**, род. 1871. Рабочая, ст. Плес.

**ИБАЕВА Пелагея Яковлевна**, род. 1928. Рабочая, заготзерно.

**ИБРАЕВ Рахат**, род. 1880. Разнорабочий.

**ИБРАЕВА Рахат Бекбулатовна**, род. 1914. Разнорабочая.

**ИБРАШЕВА Антонина Андреевна**, род. 1930. Рабочая полеводства.

**ИВАЕВ Иван Петрович**, род. 1908. Рабочий, заготскот.

**ИВАНКИН Анатолий Павлович**, род. 1931. Разнорабочий.

**ИВАНКИНА Нина Ивановна**, род. 1930. Разнорабочая.

**ИВАНОВ Александр Васильевич**, род. 1928. Рабочий элеватора, пос. Мокроус.

**ИВАНОВ Александр Васильевич**, род. 1930. Рабочий, заготзерно.

**ИВАНОВ Александр Васильевич**, род. 1930. Разнорабочий, с. Еруслан.

**ИВАНОВ Валентин Иванович**, род. 1930. Тракторист.

**ИВАНОВ Василий Антонович**, род. 1984. Рабочий, заготскот.

**ИВАНОВ Василий Семенович**, род. 1931. Разнорабочий.

**ИВАНОВ Василий Федорович**, род. 1930. Механизатор.

**ИВАНОВ Виктор Андреевич**, род. 1928. Моторист МТС, пос. Мокроус.

**ИВАНОВ Владимир Васильевич**, род. 1931. Бригадир тракторной бригады.

**ИВАНОВ Владимир Григорьевич**, род. 1929. Разнорабочий, с. Митрофановка.

**ИВАНОВ Евгений Петрович**, род. 1930. Тракторист.

**ИВАНОВ Ефим Иванович**, род. 1903. Рабочий свинофермы.

**ИВАНОВ Иван Васильевич**, род. 1912. Тракторист.

**ИВАНОВ Михаил Васильевич**, род. 1925. Рабочий, заготзерно.

**ИВАНОВ Михаил Иванович**, род. 1912. Разнорабочий.

**ИВАНОВ Николай Дмитриевич**, род. 1927. Рабочий полеводства, с «Ульяновка».

**ИВАНОВ Петр Степанович**, род. 1908. Разнорабочий, к-з им. Куйбышева.

**ИВАНОВ Петр Федорович**, род. 1896. Заведующий МТФ, к-з «Серп и молот».

**ИВАНОВ Сергей Лукьянович**, род. 1884. Конюх.

**ИВАНОВ Федор Константинович**, род. 1907. Скотник.



**ИВАНОВА Александра Васильевна**, род. 1930. Рабочая.  
**ИВАНОВА Александра Иосифовна**, род. 1918. Учитель.  
**ИВАНОВА Александра Иосифовна**, род. 1919. Разнорабочая.  
**ИВАНОВА Александра Павловна**, род. 1921. Телятница.  
**ИВАНОВА Анастасия Михайловна**, род. 1909. Доярка.  
**ИВАНОВА Анна Васильевна**, род. 1918. Заправщица, с. Еруслан.  
**ИВАНОВА Анна Ивановна**, род. 1916. Телятница.  
**ИВАНОВА Анна Трофимовна**, род. 1900. Доярка.  
**ИВАНОВА Антонина Алексеевна**, род. 1923. Рабочая.  
**ИВАНОВА Антонина Ионовна**, род. 1919. Рабочая полеводства.  
**ИВАНОВА Варвара Федоровна**, род. 1918. Рабочая, с. Верхнее, Курск. обл.  
**ИВАНОВА Вера Васильевна**, род. 1923. Зав. складом, заготзерно.  
**ИВАНОВА Вера Федоровна**, род. 1928. Разнорабочая.  
**ИВАНОВА Галина Егоровна**, род. 1930. Пастух.  
**ИВАНОВА Евгения Феофановна**, род. 1927. Разнорабочая, с. Азерки.  
**ИВАНОВА Елизавета Васильевна**, род. 1914. Разнорабочая, с. Еруслан.  
**ИВАНОВА Зиновия Ивановна**, род. 1928. Рабочая на плантации.  
**ИВАНОВА Зоя Петровна**, род. 1926. Учетчик.  
**ИВАНОВА Клавдия Дмитриевна**, род. 1930. Разнорабочая, с. Ивановка.  
**ИВАНОВА Клавдия Никифоровна**, род. 1909. Работа на плантации, к-з им. Куйбышева.  
**ИВАНОВА Марфа Петровна**, род. 1894. Рабочая, заготскот.  
**ИВАНОВА Марфа Петровна**, род. 1894. Рабочая, промкомбинат.  
**ИВАНОВА Надежда Николаевна**, род. 1927. Разнорабочая, с. «Ульяновка».  
**ИВАНОВА Нелля Петровна**, род. 1929. Учетчик, с. Калдино.  
**ИВАНОВА Ольга Николаевна**, род. 1929. Разнорабочая, пос. Мокроус.  
**ИВАНОВА Пелагея Денисовна**, род. 1908. Доярка, к-з «Серп и молот».  
**ИВАНОВА Пелагея Сергеевна**, род. 1910. Свиновод.  
**ИВАНОВА Прасковья Ивановна**, род. 1912. Овощевод.  
**ИВАНОВА Татьяна Кузьминична**, род. 1913. Телятница.  
**ИВЛЕВ Василий Васильевич**, род. 1931. Рабочий ЖКХ, пос. Мокроус.  
**ИВЛЕВ Иван Петрович**, род. 1898. Вязальщик, промкомбинат.  
**ИВЛЕВ Яков Никифорович**, род. 1909. Тракторист, заготзерно.  
**ИВЛЕВА Александра Васильевна**, род. 1897. Рабочая, промкомбинат.  
**ИВЛЕВА Анна Ивановна**, род. 1923. Учитель.  
**ИВЛЕВА Вера Ивановна**, род. 1928. Рабочая, заготзерно.  
**ИВЛЕВА Дарья Ивановна**, род. 1913. Вязальщица, промкомбинат.  
**ИВЛЕВА Мария Ивановна**, род. 1925. Рабочая, заготзерно.  
**ИВЛЕВА Мария Ивановна**, род. 1928. Рабочая, нефтеразведка.  
**ИВЛЕВА Надежда Федоровна**, род. 1916. Фельдшер, с. Калдино.

**ИВЛИЕВ Серафим Степанович**, род. 1916. Бригадир.  
**ИВЛИЕВА Надежда Федоровна**, род. 1911. Разнорабочая.  
**ИГНАТЬЕВА Лукерья Васильевна**, род. 1914. Разнорабочая, с. Н. Таволожка, Пугачев. р-н.  
**ИЛЬИН Анатолий Михайлович**, род. 1929. Рабочая полеводства.  
**ИЛЬИН Евгений Васильевич**, род. 1928. Рабочий.  
**ИЛЬИН Иван Тимофеевич**, род. 1893. Фельдшер медпункта.  
**ИЛЬИНА Александра Тимофеевна**, род. 1930. Техничка, пос. Мокроус.  
**ИЛЬИНА Мария Матвеевна**, род. 1928. Разнорабочая, с-з им. Чернышевского.  
**ИЛЬИНА Мария Моисеевна**, род. 1893. Рабочая, заготзерно.  
**ИЛЬНИЦКАЯ Мария Андреевна**, род. 1930. Рабочая полеводства.  
**ИНГЕРТОН Варвара Яковлевна**, род. 1907. Доярка.  
**ИНИСОВА Буклян Умбетовна**, род. 1929. Разнорабочая, к-з «Победа».  
**ИНОЗЕМЦЕВ Анатолий Павлович**, род. 1929. Зубной техник.  
**ИРГАЛИЕВА Расканым**, род. 1917. Доярка, к-з им. Фрунзе.  
**ИРЖАНОВ Ахмедулла**, род. 1928. Рабочий МТС.  
**ИСАЕВА Мария Ильинична**, род. 1928. Разнорабочая, к-з им. Галактионова.  
**ИСАКОВ Федор Васильевич**, род. 1925. Рабочий МТС.  
**ИСЕЛЬБАЕВ Кали**, род. 1900. Сторож, к-з «Серп и молот».  
**ИСЕЛЬБАЕВА Кармаза**, род. 1904. Доярка, к-з «Серп и молот».  
**ИСЕНГАЛИЕВА Мензура Темирбулатовна**, род. 1927. Прицепщик.  
**ИСКАЛИЕВА Василиса**, род. 1912. Сакманщица.  
**ИСКАЛИЕВА Вikan Темирбулатовна**, род. 1924. Учетчик.  
**ИСКАНДЕРОВ Ислям Роман**, род. 1905. Рабочий, заготскот.  
**ИСКАНДЕРОВА Александра Федоровна**, род. 1907. Рабочая, заготскот.  
**ИСКАНДЕРОВА Мария Ислямовна**, род. 1929. Рабочая, заготскот.  
**ИСКРЕНКОВ Василий Михайлович**, род. 1904. Работа на плантации, к-з им. Куйбышева.  
**ИСМАГУЛОВ Семен**, род. 1928. Тракторист.  
**ИСМАГУЛОВА Асия**, род. 1928. Тракторист.  
**ИСМАГУЛОВА Василия Дармиловна**, род. 1927. Полевые работы.  
**ИСМУХАНОВ Гайса Вегенович**, род. 1927. Механизатор, Ершов. р-н.  
**ИСМУХАНОВА Мария Карбашевна**, род. 1928. Разнорабочая, Ершов. р-н.  
**ИШАНОВ Кадыргали**, род. 1906. Разнорабочий.  
**ИШЛИНА Антонина Ивановна**, род. 1925. Разнорабочая.  
**КАДИАЛИЕВ Сафар**, род. 1926. Скотник.  
**КАДЫКОВА Татьяна Дмитриевна**, род. 1906. Тракторист.  
**КАЗАКОВ Петр Тимофеевич**, род. 1932. Тракторист.  
**КАЗАКОВА Анна Герасимовна**, род. 1912. Ж. д., Туркестан.  
**КАЗАКОВА Анна**, род. 1888. Разнорабочая.  
**КАЙРАЛИЕВ Сангали Варадусович**, род. 1926. Разнорабочий, с. Васильевка Ершов. р-н.  
**КАЙРАЛИЕВА Канымтай Максutowна**, род. 1930. Телятница, с. Васильевка, Ершов. р-н.  
**КАЛАНЧЕВ Алексей Николаевич**, род. 1897. Рабочий, заготзерно.





**КАЛАНЧЕВ Николай Алексеевич**, род. 1923. Рабочий, заготзерно.

**КАЛАНЧЕВА Александра Алексеевна**, род. 1926. Рабочая, заготзерно.

**КАЛАНЧЕВА Анастасия Митрофановна**, род. 1893. Рабочая, заготзерно.

**КАЛАНЧЕВА Зинаида Алексеевна**, род. 1928. Рабочая, заготзерно.

**КАЛАШНИК Мария Григорьевна**, род. 1908. Разнорабочая, к-з им. Куйбышева.

**КАЛАШНИК Семен Андреевич**, род. 1905. Разнорабочий, к-з им. Куйбышева.

**КАЛДИН Александр Васильевич**, род. 1931. Рабочий полеводства.

**КАЛДИН Арсентий Павлович**, род. 1910. Бригадир.

**КАЛДИН Василий Андреевич**, род. 1906. Председатель колхоза.

**КАЛДИН Владимир Васильевич**, род. 1927. Разнорабочий.

**КАЛДИН Николай Васильевич**, род. 1928. Тракторист, с. Никольское.

**КАЛДИНА Александра Яковлевна**, род. 1913. Разнорабочая.

**КАЛДИНА Анна Алексеевна**, род. 1928. Рабочая фермы.

**КАЛДИНА Мария Васильевна**, род. 1924. Разнорабочая.

**КАЛЕДИНА Вера Петровна**, род. 1917. Рабочая МТС.

**КАЛИНЕНСКАЯ Лидия Григорьевна**, род. 1927. Разнорабочая.

**КАЛИНИН Матвей Алексеевич**, род. 1887. Бухгалтер.

**КАЛИНИНА Анна Борисовна**, род. 1914. Учетчик.

**КАЛИНИНА Анна Ефимовна**, род. 1988. Рабочая на плантации.

**КАЛИНИНА Антонина Ефимовна**, род. 1905. Рабочая на плантации.

**КАЛИНИНА Евдокия Васильевна**, род. 1898. Доярка.

**КАЛИНИНА Евдокия Васильевна**, род. 1915. Разнорабочая, к-з им. Ворошилова.

**КАЛИНИНА Клавдия Фоминична**, род. 1915. Полевые работы.

**КАЛМУКАШЕВ Раскалий Рамазанович**, род. 1932. Разнорабочий.

**КАЛМЫКОВ Николай Гаврилович**, род. 1908. Шофер, к-з «Серп и молот».

**КАЛМЫКОВА Мария Ивановна**, род. 1912. Разнорабочая, к-з «Серп и молот».

**КАЛМЫКОВА Марфа Ивановна**, род. 1889. Разнорабочая, к-з «Серп и молот».

**КАЛЫГО Арнольд Давыдович**, род. 1933. Разнорабочий.

**КАМАЕВ Борис Иванович**, род. 1928. Разнорабочий, с. Морцы.

**КАМАЕВ Иван Сергеевич**, род. 1907. Рабочий, ст. Плес.

**КАМАЕВА Галина Ивановна**, род. 1928. Рабочая, промкомбинат.

**КАМАЕВА Мария Яковлевна**, род. 1902. Разнорабочая.

**КАМАЕВА Надежда Дмитриевна**, род. 1907. Рабочая, промкомбинат.

**КАМАРНИЦКАЯ Мария Кирилловна**, род. 1925. Нянька, детдом, Казахстан.

**КАНДАЛИЯ Давлет Иантович**, род. 1917. Шофер, г. Сухуми.

**КАНДАЛИЯ Мария Ивановна**, род. 1925. Разнорабочая, с. Федоровка.

**КАНДРИНА Нина Михайловна**, род. 1928. Рабочая.

**КАНЕЛЬСКАЯ Анна Павловна**, род. 1913. Доярка.

**КАПТАНОВ Михаил Федорович**, род. 1868. Колхозник, к-з «Серп и молот».

**КАПТЮШИНА Мария Ивановна**, род. 1922. Тракторист.

**КАРАТЕЕВ Дмитрий Иванович**, род. 1906. Разнорабочий.

**КАРАШОВА Жамиля**, род. 1917. Разнорабочая.

**КАРЕВА Василиса Мироновна**, род. 1884. Разнорабочая.

**КАРИМСАЛИЕВ Иван**, род. 1880. Конюх.

**КАРИН Рахим Гали**, род. 1928. Разнорабочий.

**КАРИНА Газиза**, род. 1929. Сакманщица.

**КАРНАУХОВА Мария Варфоломеевна**, род. 1926. Мототристка, з-д, г. Грозный.

**КАРПЕЦ Анна Федоровна**, род. 1915. Тракторист, с. Ивановка.

**КАРПЕЦ Николай Федорович**, род. 1926. Тракторист, с. Ивановка.

**КАРТАВИНА Елизавета Сергеевна**, род. 1914. Разнорабочая, к-з «Серп и молот».

**КАРЦЕВА Мария Александровна**, род. 1928. Рабочая МТФ.

**КАСМУХАНОВ Михаил Михайлович**, род. 1926. Обходчик жд. путей.

**КАТАЕВА Раиса Ивановна**, род. 1924. Тракторист.

**КАТОРЖИН Владимир Петрович**, род. 1929. Разнорабочий.

**КАТЫШЕВА Анастасия Федотовна**, род. 1912. Разнорабочая.

**КАШИРИН Иван Панферович**, род. 1909. Рабочий, нефтебаза.

**КАШИРИН Федор Панферович**, род. 1912. Рабочий, заготзерно.

**КАШИРИНА Анастасия Федоровна**, род. 1918. Разнорабочая.

**КАШИРИНА Зоя Степановна**, род. 1911. Рабочая, нефтебаза.

**КВИТКОВСКАЯ Анастасия Григорьевна**, род. 1902. Разнорабочая.

**КВИТКОВСКИЙ Владимир Алексеевич**, род. 1903. Лесник.

**КИБИТКО Александра Николаевна**, род. 1888. Разнорабочая, к-з им. Куйбышева.

**КИВИШЕВА Алла Артемовна**, род. 1930. Рабочая на плантации.

**КИВШИЕВА Долина Фроловна**, род. 1904. Бригадир.

**КИЛОЧКО Наталья Михайловна**, род. 1930. Рабочая, з-д, г. Саратов.

**КИЛОЧКО Петр Павлович**, род. 1928. Разнорабочий, с. Семеновка.

**КИЛЬДЕЕВ Сабир**, род. 1901. Рабочий, заготскот.

**КИЛЬДЕЕВА Мария Андреевна**, род. 1910. Рабочая, заготскот.

**КИМ Алексей**, род. 1925. Разнорабочий на элеваторе, пос. Мокроус.

**КИМ Анна**, род. 1931. Разнорабочая на элеваторе, пос. Мокроус.

**КИНАШ Александра Васильевна**, род. 1928. Рабочая МТФ.

**КИНАШ Анна Павловна**, род. 1927. Свиновод, с. Ивановка.

**КИНАШ Антонина Васильевна**, род. 1920. Разнорабочая.

**КИНАШ Василий Павлович**, род. 1929. Сборщик колосков на полях, с. Ивановка.

**КИНАШ Евдокия Васильевна**, род. 1910. Повар, с. Ивановка.

**КИНАШ Николай Кириллович**, род. 1914. Разнорабочий.

**КИРЕЕВ Сергей Андреевич**, род. 1904. Счетовод, к-з им. Куйбышева.



**КИРЕЕВА Александра Петровна**, род. 1922. Разнорабочая.  
**КИРЕЕВА Евдокия Петровна**, род. 1915. Разнорабочая.  
**КИРЕЕВА Екатерина Ивановна**, род. 1906. Разнорабочая.  
**КИРЕЕВА Зинаида Степановна**, род. 1923. Тракторист.  
**КИРЕЕВА Клавдия Александровна**, род. 1926. Разнорабочая.  
**КИРИН Александр Андреевич**, род. 1918. Разнорабочий.  
**КИРИСОВ Федор Фомич**, род. 1910. Плотник.  
**КИРЬЯНОВ Александр Илларионович**, род. 1933. Разнорабочий.  
**КИРЬЯНОВ Николай Илларионович**, род. 1926. Разнорабочий.  
**КИРЬЯНОВА Евдокия Григорьевна**, род. 1886. Разнорабочая.  
**КИРЬЯНОВА Мария Захаровна**, род. 1928. Тракторист.  
**КИСЕЛЕВ Василий Гаврилович**, род. 1910. Рабочий, заготов- зерно.  
**КИСЕЛЕВ Виктор Ефимович**, род. 1932. Рабочий, Энгельс- р-н.  
**КИСЕЛЕВ Иван Константинович**, род. 1925. Разнорабочий.  
**КИСЕЛЕВ Петр Ефимович**, род. 1915. Разнорабочий.  
**КИСЕЛЕВ Петр Константинович**, род. 1907. Разнорабочий, с. Еруслан.  
**КИСЕЛЕВА Александра Егоровна**, род. 1922. Разнорабочая.  
**КИСЕЛЕВА Александра Ивановна**, род. 1914. Разнорабочая, с. Еруслан.  
**КИСЕЛЕВА Анастасия Максимовна**, род. 1920. Тракторист.  
**КИСЕЛЕВА Анна Назаровна**, род. 1899. Доярка.  
**КИСЕЛЕВА Екатерина Андреевна**, род. 1904. Телятница.  
**КИСЕЛЕВА Мария Андреевна**, род. 1909. Разнорабочая, к-з «Серп и молот».  
**КИСЕЛЕВА Мария Ефимовна**, род. 1925. Разнорабочая.  
**КИСЕЛЕВА Ольга Павловна**, род. 1920. Разнорабочая.  
**КИСЕЛЕВА Ульяна Николаевна**, род. 1918. Рабочая на план- тации.  
**КИСЛОВА Любовь Петровна**, род. 1912. Учетчик бригады.  
**КИСЛОВА Татьяна Васильевна**, род. 1892. Полевые работы.  
**КИТЕЛЬ Петр Васильевич**, род. 1927. Плотник.  
**КИЧАЕВ Борис Петрович**, род. 1926. Рабочий, заготовскот.  
**КИЧАЕВ Андрей Васильевич**, род. 1911. Секретарь Перво- майского РКПОС.  
**КИЧАЕВ Николай Максимович**, род. 1932. Механизатор, к-з «Ульяновка».  
**КИЧАЕВ Николай Павлович**, род. 1929. Разнорабочий, к-з «Ульяновка».  
**КИЧАЕВ Петр Иванович**, род. 1889. Бухгалтер, заготовскот.  
**КИЧАЕВ Александра Никитовна**, род. 1901. Рабочая, загот- скот.  
**КИЧАЕВА Вера Андреевна**, род. 1935. Разнорабочая, с. Кал- дино.  
**КИЧАЕВА Мария Ивановна**, род. 1911. Разнорабочая, с. Первомайское.  
**КИЧАЕВА Матрена Петровна**, род. 1909. Разнорабочая, к-з «Ульяновка».  
**КИЧАЕВА Римма Павловна**, род. 1932. Приемщица, к-з «Ульяновка».  
**КИШКО Анна Акимовна**, род. 1918. Конюх, с. Ивановка.  
**КИШКО Анна Михайловна**, род. 1929. Разнорабочая, Вол- гоград. обл.  
**КИШКО Анна Павловна**, род. 1923. Заправщица, пос. Мо- кроус.

**КИШКО Антонина Федоровна**, род. 1927. Рабочая на план- тации, с. Ивановка.  
**КЛАВДИЕНКО Екатерина Ананьевна**, род. 1902. Разнорабо- чая, к-з «Серп и молот».  
**КЛЕЙМЕНОВА Зинаида Семеновна**, род. 1929. Разнорабочая.  
**КЛЗУСЕВА Александра Ивановна**, род. 1922. Рабочая, д. Мазыки, Смоленск. обл.  
**КЛИМЕНКО Александра Александровна**, род. 1929. Разно- рабочая.  
**КЛИМЕНКО Анатолий Мажимович**, род. 1927. Тракторист.  
**КЛОЧКОВ Владимир Иванович**, род. 1924. Тракторист.  
**КЛОЧКОВ Георгий Филиппович**, род. 1929. Рабочий поле- водства.  
**КЛОЧКОВА Александра Семеновна**, род. 1929. Рабочий по- леводства.  
**КЛЮС Анна Герасимовна**, род. 1904. Разнорабочая.  
**КЛЯПЧИН Александр Андреевич**, род. 1928. Прицепщик.  
**КНЯЗЕВА Кания Григорьевна**, род. 1910. Разнорабочая.  
**КОБЗОВА Агреппина Ивановна**, род. 1901. Полевые рабо- ты.  
**КОБЗОВА Анна Петровна**, род. 1911. Рабочая на плантации.  
**КОБЗОВА Галина Даниловна**, род. 1931. Прицепщик.  
**КОБЛОВА Клавдия Андреевна**, род. 1921. Продавец.  
**КОВАЛЕВА Ирина Антоновна**, род. 1880. Рабочая на план- тации.  
**КОВАЛЕВА Мария Емельяновна**, род. 1914. Разнорабочая.  
**КОВАЛЕВСКАЯ Анастасия Яковлевна**, род. 1926. Разнора- бочая.  
**КОВАЛЕНКО Василий Антонович**, род. 1932. Разнорабочий, к-з им. Молотова.  
**КОВАЛЕНКО Нина Михайловна**, род. 1925. Разнорабочая, к-з им. Молотова.  
**КОВАЛЕНКО Прасковья Максимовна**, род. 1879. Пом-к бри- гадира.  
**КОВАЛЬ Анна Николаевна**, род. 1929. Разнорабочая, с. Ива- новка.  
**КОВАЛЬ Жанна Николаевна**, род. 1928. Разнорабочая, с. Мирное, Ровен. р-н.  
**КОВАЛЬ Клавдия Васильевна**, род. 1916. Разнорабочая, с. Ивановка.  
**КОДЯКИН Андрей Матвеевич**, род. 1895. Завкорпусом, за- готзерно.  
**КОДЯКИН Федор Андреевич**, род. 1923. Рабочий, заготовзе- рно.  
**КОДЯКИНА Евдокия Кирилловна**, род. 1900. Рабочая, за- готзерно.  
**КОДЯКИНА Зинаида Андреевна**, род. 1930. Рабочая, загот- зерно.  
**КОЖАН Зинаида Петровна**, род. 1928. Разнорабочая.  
**КОЖЕМАКИНА Ольга Ивановна**, род. 1904. Разнорабочая, с. Петропавловка, Новоузенск. р-н.  
**КОЖУХОВА Зинаида Сергеевна**, род. 1925. Разнорабочая, к-з «Победа».  
**КОЗЛЕНКО Мария Павловна**, род. 1924. Тракторист, с. Се- меновка.  
**КОЗЛОВА Антонина Александровна**, род. 1909. Доярка.  
**КОЗЛОВА Галина Яковлевна**, род. 1927. Разнорабочая, Ар- кадак. р-н.  
**КОЗЛОВСКИЙ Александр Петрович**, род. 1929. Рабочий по- леводства.



**КОЗЯВКИНА Мария Константиновна**, род. 1922. Разнорабочая, Маркс. р-н.

**КОКИН Анатолий Иванович**, род. 1930. Рабочий, ж. д., г. Ершов.

**КОКИНА Антонина Федоровна**, род. 1931. Рабочая животноводства, с. Воскресенка.

**КОЛЕСНИК Анастасия Степановна**, род. 1926. Разнорабочая.

**КОЛЕСНИК Дмитрий Федорович**, род. 1915. Бухгалтер.

**КОЛЕСНИКОВ Александр Степанович**, род. 1930. Тракторист.

**КОЛЕСНИКОВА Антонина Федоровна**, род. 1931. Рабочая.

**КОЛЕСНИКОВА Зоя Васильевна**, род. 1907. Разнорабочая.

**КОЛЕСНИКОВА Просковья Николаевна**, род. 1892. Разнорабочая, к-з им. Фрунзе.

**КОЛОДКО Анатолий Андреевич**, род. 1930. Пастух.

**КОЛОДКО Анна Федоровна**, род. 1907. Пекарь.

**КОЛОДКО Петр Андреевич**, род. 1930. Пастух.

**КОЛОЗИН Михаил Михайлович**, род. 1914. Разнорабочий.

**КОЛОЗИН Николай Петрович**, род. 1927. Тракторист, с. Митрофановка.

**КОЛОЗИНА Анна Яковлевна**, род. 1923. Учительница, Морцевская школа.

**КОЛОЗИНА Валентина Алексеевна**, род. 1925. Рабочая МТС.

**КОЛОЗИНА Мария Антоновна**, род. 1919. Разнорабочая.

**КОЛОНЧЕВ Алексей Николаевич**, род. 1897. Пожарный, заготзерно.

**КОЛОНЧЕВ Николай Алексеевич**, род. 1923. Рабочий, заготзерно.

**КОЛОНЧЕВА Анастасия Матвеевна**, род. 1893. Вязальщица, промкомбинат.

**КОЛОТКОВА Анастасия Андреевна**, род. 1915. Доярка.

**КОЛОЧЕВА Зинаида Алексеевна**, род. 1928. Ученица портного, промкомбинат.

**КОЛЬЧЕНКО Виктор Тихонович**, род. 1927. Слесарь, Саратовский автозавод.

**КОЛЬЧЕНКО Иван Петрович**, род. 1930. Разнорабочий.

**КОЛЬЧЕНКО Мария Филипповна**, род. 1909. Разнорабочая.

**КОЛЬЧЕНКО Раиса Максимовна**, род. 1912. Санитарка.

**КОЛЬЧУКОВА Галина Степановна**, род. 1926. Разнорабочая, с. Ивановка.

**КОМИСАРЕНКО Иван Михайлович**, род. 1913. Разнорабочий.

**КОМИСАРЕНКО Александра Ефимовна**, род. 1905. Доярка.

**КОМИСАРЕНКО Анастасия Прокофьевна**, род. 1914. Разнорабочая, к-з им. Молотова.

**КОМИСАРЕНКО Василий Иванович**, род. 1928. Разнорабочий, к-з «Победа».

**КОМИСАРЕНКО Мария Васильевна**, род. 1926. Разнорабочая, к-з им. Молотова.

**КОМИСАРЕНКО Нина Ивановна**, род. 1928. Разнорабочая, к-з им. Молотова.

**КОНДАКОВА Антонина Павловна**, род. 1917. Рабочая на плантации.

**КОНДРАТЬЕВ Иван Васильевич**, род. 1928. Разнорабочий.

**КОНДРАТЬЕВ Иван Иванович**, род. 1931. Механизатор, прицепщик.

**КОНДРАТЬЕВА Зинаида Филипповна**, род. 1926. Прицепщик.

**КОНДРАТЬЕВА Мария Михайловна**, род. 1930. Доярка.

**КОНДРАШОВА Валентина Ивановна**, род. 1930. Разнорабочая, Вольск. р-н.

**КОННОВА Анна Ивановна**, род. 1925. Рабочая на плантации.

**КОНОВАЛОВА Акулина Васильевна**, род. 1906. Учитель.

**КОНОВАЛОВА Анна Петровна**, род. 1931. Почтальон.

**КОНСТАНТИНОВ Дмитрий Никитович**, род. 1907. Механизатор.

**КОНСТАНТИНОВ Илья Никитович**, род. 1913. Плотник, к-з им. Сталина.

**КОНСТАНТИНОВ Константин Николаевич**, род. 1929. Рабочий, заготзерно.

**КОНСТАНТИНОВ Михаил Васильевич**, род. 1883. Рабочий, загогсено.

**КОНСТАНТИНОВ Николай Кондратьевич**, род. 1906. Тракторист МТС.

**КОНСТАНТИНОВА Анастасия Антоновна**, род. 1921. Доярка.

**КОНСТАНТИНОВА Анастасия Ефимовна**, род. 1908. Рабочая МТС.

**КОНСТАНТИНОВА Дарья Ивановна**, род. 1906. Разнорабочая.

**КОНСТАНТИНОВА Елена Павловна**, род. 1900. Охранник, заготсено.

**КОНСТАНТИНОВА Надежда Михайловна**, род. 1913. Уборщица, школа.

**КОНСТАНТИНОВА Юлия Афанасьевна**, род. 1924. Разнорабочая.

**КОПЕЙКИН Петр Васильевич**, род. 1902. Кузнец.

**КОПНОВ Петр Васильевич**, род. 1932. Рабочий фермы, с. Дубровка, Пензен. обл.

**КОПШЕВ Яков Николаевич**, род. 1927. Рабочий полеводства, с. Кряжим, Черкасск. р-н.

**КОПШЕВА Таисия Ивановна**, род. 1927. Рабочая фермы.

**КОРЕШКОВ Егор Николаевич**, род. 1896. Разнорабочий, с. Квасниковка, Энгельс. р-н.

**КОРЕШКОВ Иван Федорович**, род. 1932. Рабочий.

**КОРЕШКОВА Анна Егоровна**, род. 1896. Разнорабочая, с. Квасниковка, Энгельс. р-н.

**КОРЕШКОВА Мария Васильевна**, род. 1924. Учитель.

**КОРЕШКОВА Мария Петровна**, род. 1924. Учитель.

**КОРЗИНОВА Мария Николаевна**, род. 1922. Токарь.

**КОРМИШИН Юрий Иванович**, род. 1931. Рабочий заготзерно.

**КОРМИШИН Василий Иванович**, род. 1927. Рабочий, заготзерно.

**КОРМИШИН Евгений Иванович**, род. 1924. Рабочий, заготзерно.

**КОРМИШИН Иван Ефимович**, род. 1888. Рабочий, заготсено.

**КОРМИШИНА Анна Федоровна**, род. 1906. Рабочая, заготзерно.

**КОРНЕЕВ Иван Иванович**, род. 1930. Разнорабочий.

**КОРНЕЕВ Усман Зейнулович**, род. 1930. Разнорабочий.

**КОРНЕЕВА Елизавета Андреевна**, род. 1908. Разнорабочая.

**КОРНЕЕВА Мяхуза Абрамовна**, род. 1929. Рабочая.

**КОРНЕЙЧУК Алексей Тимофеевич**, род. 1919. Электрик.

**КОРНЕЙЧУК Евгения Егоровна**, род. 1914. Пом-к бригадира.

**КОРНИЛАЕВ Борис Егорович**, род. 1930. Тракторист, г. Ершов.

**КОРНИЛАЕВА Матрена Андреевна**, род. 1906. Разнорабочая.



**КОРОБКО Александра Николаевна**, род. 1932. Рабочая на току, Борисоглебск. р-н.

**КОРОВИН Александр Петрович**, род. 1929. Рабочий, текстильная ф-ка.

**КОРОВИНА Тамара Григорьевна**, род. 1930. Рабочая, г. Ершов.

**КОРОВКО Анна Петровна**, род. 1924. Повар, с. Морцы.

**КОРОВКО Наталья Васильевна**, род. 1911. Разнорабочая, с. Ивановка.

**КОРОВКО Николай Денисович**, род. 1927. Разнорабочий, с. Ивановка.

**КОРОКУЛОВА Каника**, род. 1925. Разнорабочая.

**КОРОТКОВ Анатолий Егорович**, род. 1931. Рабочий, пекарни.

**КОРОТКОВА Александра Павловна**, род. 1905. Разнорабочая.

**КОРШУНОВА Елена Степановна**, род. 1907. Рабочая, ст. Плес.

**КОРЯГИНА Прасковья Васильевна**, род. 1907. Доярка.

**КОСАРЕВА Александра Яковлевна**, род. 1925. Разнорабочая.

**КОСАЧЕВА Анна Ивановна**, род. 1927. Ученица ФЗО, станочница.

**КОСЕНКО Анастасия Веденеевна**, род. 1915. Вожатая школы, с. Красавка.

**КОСЕНКО Анна Ивановна**, род. 1917. Швея, г. Ленинград.

**КОСЕНКО Анна Павловна**, род. 1902. Председатель к-за им. Куйбышева.

**КОСЕНКО Евгения Александровна**, род. 1931. Разнорабочая, с. Красавка.

**КОСЕНКО Иван Михайлович**, род. 1926. Машинист, депо, г. Чита.

**КОСЕНКО Клавдия Петровна**, род. 1923. Рабочая на плантации, с. Ивановка.

**КОСЕНКО Мария Константиновна**, род. 1912. Разнорабочая.

**КОСЕНКО Семен Павлович**, род. 1906. Разнорабочий, к-з им. Куйбышева.

**КОСТИНА Александра Егоровна**, род. 1928. Рабочая полеводства.

**КОСТИНА Гильда Александровна**, род. 1927. Рабочая лесхоза, пос. Воквад, Коми АССР.

**КОСТОМЯСОВ Иван Николаевич**, род. 1908. Тракторист, к-з им. Куйбышева.

**КОСТОМЯСОВА Александра Андреевна**, род. 1913. Техника, к-з им. Куйбышева.

**КОСТРОМИН Петр Яковлевич**, род. 1926. Тракторист.

**КОСТРОМИНА Акулина Ивановна**, род. 1896. Разнорабочая.

**КОСТЫЛЕВ Сергей Иванович**, род. 1920. Тракторист

**КОСТЫЛЕВА Ирина Ивановна**, род. 1926. Разнорабочая.

**КОСТЫРЯ Анастасия Ивановна**, род. 1911. Разнорабочая, к-з им. Куйбышева.

**КОСТЫРЯ Антонина Андреевна**, род. 1922. Рабочая МТФ.

**КОСТЫРЯ Антонина Прокофьевна**, род. 1929. Рабочая на плантации, с. Ивановка.

**КОСТЫРЯ Вера Ефимовна**, род. 1916. Свиновод, с. Ивановка.

**КОСТЫРЯ Мария Федоровна**, род. 1927. Разнорабочая, с. Ивановка.

**КОСТЫРЯ Федор Ефимович**, род. 1910. Кузнец, к-з им. Куйбышева.

**КОСТЮКОВА Лидия Ивановна**, род. 1923. Тракторист, с. Романовка.

**КОСТЮКОВА Ольга Максимовна**, род. 1924. Овощевод.

**КОСТЯЕВА Мария Ефимовна**, род. 1924. Рабочая.

**КОСЦОВ Кирилл Иванович**, род. 1900. Завхоз.

**КОСЦОВА Анна Петровна**, род. 1920. Доярка.

**КОСЦОВА Надежда Ивановна**, род. 1902. Прицепщик.

**КОЧЕТКОВ Иван Видинеевич**, род. 1908. Тракторист.

**КОЧЕТКОВА Анастасия Петровна**, род. 1910. Разнорабочая.

**КОЧЕТОВ Анатолий Павлович**, род. 1929. Разнорабочий.

**КОЧЕТОВ Василий Дмитриевич**, род. 1931. Разнорабочий.

**КОЧЕТОВ Николай Федорович**, род. 1930. Механизатор.

**КОЧЕТОВ Федор Александрович**, род. 1897. Механизатор.

**КОЧЕТОВА Аक्सинья Прокофьевна**, род. 1887. Рабочая на плантации.

**КОЧЕТОВА Анна Андреевна**, род. 1887. Рабочая на плантации.

**КОЧЕТОВА Валентина Ивановна**, род. 1926. Разнорабочая.

**КОЧЕТОВА Клавдия Дмитриевна**, род. 1916. Рабочая на плантации.

**КОЧЕТОВА Мария Григорьевна**, род. 1924. Полевые работы.

**КОЧЕТОВА Наталья Ионовна**, род. 1897. Полевые работы.

**КОЧЕТОВА Нина Кузьминична**, род. 1928. Рабочая на плантации.

**КОЧЕТОВА Раиса Федоровна**, род. 1916. Доярка.

**КОЧЕТОВА Христина Трофимовна**, род. 1893. Прицепщик.

**КОЧНЕВ Дмитрий Николаевич**, род. 1927. Разнорабочий.

**КОЧНЕВА Надежда Ивановна**, род. 1925. Рабочий полеводства.

**КРАВЦЕВ Виктор Петрович**, род. 1931. Пастух.

**КРАВЦЕВ Евгений Григорьевич**, род. 1932. Механизатор, к-з им. Куйбышева.

**КРАВЦЕВ Евгений Михайлович**, род. 1932. Разнорабочий, к-з «Комсомолец».

**КРАВЦЕВ Иван Григорьевич**, род. 1927. Водовоз, к-з им. Куйбышева.

**КРАВЦЕВА Анна Федоровна**, род. 1909. Конюх, к-з им. Куйбышева.

**КРАВЦЕВА Надежда Павловна**, род. 1930. Продавец, к-з «Ульяновка».

**КРАВЦЕВА Нина Тимофеевна**, род. 1925. Телятница, к-з им. Куйбышева.

**КРАВЦОВ Алексей Егорович**, род. 1912. Разнорабочий.

**КРАВЦОВ Афанасий Иванович**, род. 1909. Разнорабочий.

**КРАВЦОВ Николай Семенович**, род. 1929. Разнорабочий.

**КРАВЦОВА Александра Егоровна**, род. 1926. Разнорабочая.

**КРАВЦОВА Анна Васильевна**, род. 1906. Скотник.

**КРАВЦОВА Антонина Алексеевна**, род. 1929. Разнорабочая.

**КРАВЦОВА Валентина Максимовна**, род. 1923. Рабочая, з-д им. Орджоникидзе.

**КРАВЦОВА Евдокия Федоровна**, род. 1871. Разнорабочая.

**КРАВЦОВА Клавдия Васильевна**, род. 1913. Разнорабочая.

**КРАВЦОВА Любовь Григорьевна**, род. 1930. Разнорабочая.

**КРАВЦОВА Раиса Егоровна**, род. 1923. Тракторист, пос. Сборный, Бурлинский р-н Уральск. обл.

**КРАВЦОВА Раиса Павловна**, род. 1928. Разнорабочая.

**КРАВЧЕНКО Михаил Федорович**, род. 1904. Радист.

**КРАЙНОВ Артем Петрович**, род. 1907. Рабочий, промкомбинат.

**КРАЙНОВ Василий Артемович**, род. 1929. Рабочий, заготзерно.

**КРАЙНОВА Анна Павловна**, род. 1912. Экспедитор, заготзерно.





**КРАЙНОВА Евдокия Антоновна**, род. 1918. Тракторист.  
**КРАЙНОВА Елизавета Васильевна**, род. 1907. Разнорабочая, ж. д., г. Ершов.  
**КРАСНОБАЕВА Анна Ивановна**, род. 1896. Прядильщица, промкомбинат.  
**КРАСНОВ Александр Семенович**, род. 1915. Мельник, к-з им. Куйбышева.  
**КРАСНОВА Таиса Алексеевна**, род. 1918. Повар, к-з им. Куйбышева.  
**КРЕПОСТНОВ Александр Александрович**, род. 1929. Рабочий полеводства.  
**КРЕПОСТНОВА Раиса Михайловна**, род. 1932. Разнорабочий, с. Алексашино, Питер. р-н.  
**КРИВЕ Семен Николаевич**, род. 1886. Санитарка.  
**КРИВЦОВ Анатолий Федорович**, род. 1928. Рабочий, ст. Плес.  
**КРИВЦОВ Владимир Федорович**, род. 1926. Рабочий, ст. Плес.  
**КРИВЦОВ Григорий Васильевич**, род. 1930. Разнорабочий.  
**КРИВЦОВ Петр Семенович**, род. 1911. Заведующий фермой.  
**КРИВЦОВ Сергей Федорович**, род. 1914. Бригадир, ст. Плес.  
**КРИВЦОВ Федор Андреевич**, род. 1880. Путьевой обходчик, ст. Плес.  
**КРИВЦОВА Александра Ивановна**, род. 1912. Уборщица, ст. Плес.  
**КРИВЦОВА Анна Николаевна**, род. 1913. Рабочая.  
**КРИВЦОВА Василиса Ивановна**, род. 1886. Рабочая, ст. Плес.  
**КРИВЦОВА Вера Терентьевна**, род. 1925. Разнорабочая.  
**КРИВЦОВА Евдокия Васильевна**, род. 1927. Рабочая.  
**КРИВЦОВА Мария Федоровна**, род. 1930. Разнорабочая.  
**КРИВЦОВА Пелагея Сергеевна**, род. 1908. Пожарный.  
**КРИПЕНКОВА Ольга Владимировна**, род. 1918. Разнорабочая.  
**КРОМИНА Александра Михайловна**, род. 1927. Рабочая на току и ферме.  
**КРУГЛОВ Федот Фадеевич**, род. 1878. Пастух.  
**КРУГЛОВА Клавдия Степановна**, род. 1901. Веяльщик.  
**КРУЖИЛИНА Наталья Николаевна**, род. 1919. Тракторист, пос. Озинки.  
**КРЫЛОВ Владимир Александрович**, род. 1928. Разнорабочий.  
**КРЫЛОВ Михаил Иванович**, род. 1930. Рабочий МТС.  
**КРЫЛОВА Нина Андреевна**, род. 1928. Разнорабочая.  
**КРЮЧКОВ Владимир Николаевич**, род. 1930. Разнорабочий.  
**КРЮЧКОВА Мария Павловна**, род. 1926. Разнорабочая, с. Памятка, Аркадак. р-н.  
**КРЮЧКОВА Ольга Николаевна**, род. 1930. Разнорабочая.  
**КУАШИКАЛИЕВ Жилихий**, род. 1929. Разнорабочий.  
**КУАШИКАЛИЕВА Айслу**, род. 1930. Тракторист.  
**КУБАЕВ Василий Николаевич**, род. 1925. Разнорабочий.  
**КУБАЕВ Жбек**, род. 1913. Разнорабочий.  
**КУБАЕВ Сагидула**, род. 1928. Разнорабочий.  
**КУБАЕВ Сагилла Нурукович**, род. 1928. Тракторист.  
**КУБАЕВА Роста**, род. 1927. Разнорабочая.  
**КУБАШЕВ Жвар**, род. 1909. Чабан.  
**КУБАШЕВА Деметкен**, род. 1931. Телятница, Советск. р-н.  
**КУДРЯ Валентина Андреевна**, род. 1927. Тракторист, к-з «Серп и молот».  
**КУДРЯ Иосиф Иванович**, род. 1911. Бригадир, к-з «Серп и молот».

**КУЗНЕЦОВ Александр Михайлович**, род. 1903. Конюх.  
**КУЗНЕЦОВ Александр Михайлович**, род. 1926. Стажер, ст. Плес.  
**КУЗНЕЦОВ Александр Петрович**, род. 1930. Механизатор.  
**КУЗНЕЦОВ Александр Семенович**, род. 1905. Кузнец МТС.  
**КУЗНЕЦОВ Василий Исаевич**, род. 1911. Механизатор, рабочий на свиноферме.  
**КУЗНЕЦОВ Виктор Михайлович**, род. 1930. Ученик – стажер, ст. Плес.  
**КУЗНЕЦОВ Григорий Исаевич**, род. 1916. Механизатор.  
**КУЗНЕЦОВ Иван Филиппович**, род. 1928. Тракторист, г. Ершов.  
**КУЗНЕЦОВ Михаил Андреевич**, род. 1903. Экспедитор, с-з «Спартак».  
**КУЗНЕЦОВ Михаил Петрович**, род. 1929. Разнорабочий.  
**КУЗНЕЦОВ Николай Александрович**, род. 1928. Кузнец, к-з им. Куйбышева.  
**КУЗНЕЦОВА Александра Сергеевна**, род. 1903. Рабочая на плантации.  
**КУЗНЕЦОВА Анна Зиновьевна**, род. 1912. Телятница.  
**КУЗНЕЦОВА Мария Акимовна**, род. 1909. Свиноводка.  
**КУЗНЕЦОВА Мария Сергеевна**, род. 1900. Свиноводка.  
**КУЗНЕЦОВА Марья Михайловна**, род. 1913. Санитарка, пос. Дергачи.  
**КУЗНЕЦОВА Наталья Андреевна**, род. 1911. Продавец.  
**КУЗНЕЦОВА Наталья Ивановна**, род. 1912. Тракторист.  
**КУЗНЕЦОВА Наталья Петровна**, род. 1900. Уборщица, с-з «Спартак».  
**КУЗНЕЦОВА Ольга Андреевна**, род. 1904. Разнорабочая.  
**КУЗНЕЦОВА Прасковья Андреевна**, род. 1898. Рабочая, с-з «Спартак».  
**КУЗНЕЦОВА Просковья Иосифовна**, род. 1923. Рабочая полеводства.  
**КУЗНЕЦОВА Раиса Андреевна**, род. 1930. Рабочая, ж. д., г. Ершов.  
**КУЗНЕЦОВА Софья Ивановна**, род. 1911. Прицепщик.  
**КУЗНЕЦОВА Таисия Андреевна**, род. 1917. Доярка.  
**КУЗНЕЦОВА Тамара Гавриловна**, род. 1929. Прицепщик.  
**КУЗНЕЦОВА Татьяна Сергеевна**, род. 1904. Разнорабочая.  
**КУЗЬМИН Андрей Андреевич**, род. 1925. Механизатор.  
**КУЗЬМИН Василий Максимович**, род. 1908. Инженер – механик, ст. Плес.  
**КУЗЬМИН Василий Петрович**, род. 1905. Сторож, к-з им. Куйбышева.  
**КУЗЬМИН Виктор Григорьевич**, род. 1929. Разнорабочий, с. Митрофановка.  
**КУЗЬМИН Владимир Васильевич**, род. 1930. Плотник, к-з им. Куйбышева.  
**КУЗЬМИН Владимир Федорович**, род. 1930. Разнорабочий.  
**КУЗЬМИН Ким Васильевич**, род. 1930. Рабочий, ст. Плес.  
**КУЗЬМИН Максим Филиппович**, род. 1884. Завхоз, к-з «Обновленка».  
**КУЗЬМИН Николай Григорьевич**, род. 1929. Разнорабочий, с. Митрофановка.  
**КУЗЬМИН Петр Максимович**, род. 1917. Учитель.  
**КУЗЬМИН Федор Матвеевич**, род. 1897. Конюх, к-з им. Фрунзе.  
**КУЗЬМИНА Анастасия Макаровна**, род. 1924. Рабочая, маслозавод, г. Ершов.  
**КУЗЬМИНА Антонина Васильевна**, род. 1926. Доярка.



**КУЗЬМИНА Варвара Георгиевна**, род. 1914. Разнорабочая, с. Семеновка.

**КУЗЬМИНА Вера Яковлевна**, род. 1927. Тракторист.

**КУЗЬМИНА Екатерина Степановна**, род. 1925. Разнорабочая.

**КУЗЬМИНА Ефросинья Кузьминична**, род. 1920. Разнорабочая.

**КУЗЬМИНА Лукерья Фоминична**, род. 1907. Рабочая на плантации, с. Обновленка.

**КУЗЬМИНА Мария Ефтиховна**, род. 1886. Рабочая, к-з «Обновленка».

**КУЗЬМИНА Мария Ильинична**, род. 1904. Работа на плантации, к-з им. Куйбышева.

**КУЗЬМИНА Марфа Николаевна**, род. 1896. Разнорабочая.

**КУКАНОВ Иван**, род. 1911. Разнорабочий, с. Еруслан.

**КУКАНОВА Александра**, род. 1915. Разнорабочая, с. Еруслан.

**КУКАНОВА Анна Васильевна**, род. 1913. Разнорабочая, с. Еруслан.

**КУКОВСКАЯ Клавдия Константиновна**, род. 1918. Кладовщица на зерновом и продуктовом складах.

**КУКСА Зоя Петровна**, род. 1926. Тракторист, с. Федоровка.

**КУЛАКОВА Вера Аркадьевна**, род. 1919. Разнорабочая.

**КУЛБАЛИНОВ Нурман**, род. 1920. Разнорабочий.

**КУЛЬБАЛИНОВ Александр Иванович**, род. 1929. Разнорабочий.

**КУЛЬБАЛИНОВА Антонина Николаевна**, род. 1923. Свиноводка.

**КУЛЬКОВ Александр Алексеевич**, род. 1908. Счетовод, заготзерно.

**КУЛЬКОВ Алексей Яковлевич**, род. 1916. Разнорабочий.

**КУЛЬКОВ Андрей Алексеевич**, род. 1917. Слесарь.

**КУЛЬКОВ Владимир Алексеевич**, род. 1927. Кузнец.

**КУЛЬКОВ Иван Яковлевич**, род. 1921. Разнорабочий.

**КУЛЬКОВ Николай Павлович**, род. 1930. Шофер.

**КУЛЬКОВ Семен Капитонович**, род. 1898. Разнорабочий.

**КУЛЬКОВА Анна Федоровна**, род. 1902. Доярка.

**КУЛЬКОВА Антонина Федоровна**, род. 1925. Медсестра.

**КУЛЬКОВА Валентина Петровна**, род. 1921. Разнорабочая.

**КУЛЬКОВА Мария Андреевна**, род. 1931. Бухгалтер.

**КУЛЬКОВА Надежда Макаровна**, род. 1930. Техничка.

**КУЛЬКОВА Наталья Трофимовна**, род. 1920. Разнорабочая.

**КУЛЬКОВА Раиса Григорьевна**, род. 1927. Разнорабочая.

**КУНАЕВА Калила Джумагуловна**, род. 1930. Рабочая полеводства.

**КУНАКИНА Анастасия Петровна**, род. 1914. Тракторист.

**КУНИЦКАЯ Александра Петровна**, род. 1904. Разнорабочая, к-з им. Фрунзе.

**КУНИЦКАЯ Александра Петровна**, род. 1904. Разнорабочая, к-з им. Фрунзе.

**КУПРАНОВ Никита Евсеевич**, род. 1884. Пастух, заготскот.

**КУПРАНОВА Матрена Яковлевна**, род. 1888. Рабочая, заготзерно.

**КУПРИЯНОВА Вера Федоровна**, род. 1918. Разнорабочая, с. Новорепное.

**КУРАЕВ Федор Васильевич**, род. 1905. Тракторист.

**КУРАЕВА Агафья Федотовна**, род. 1884. Разнорабочая, к-з им. Фрунзе.

**КУРАЕВА Антонина Федоровна**, род. 1930. Рабочая.

**КУРАЕВА Ксения Григорьевна**, род. 1912. Тракторист.

**КУРАЕВА Наталья Фоминична**, род. 1906. Тракторист.

**КУРБАТОВ Борис Яковлевич**, род. 1928. Тракторист, Удмуртия.

**КУРГАНОВ Василий Михайлович**, род. 1905. Кузнец.

**КУРГАНОВА Антонина Петровна**, род. 1928. Рабочая.

**КУРГАТОВА Анфиса Михайловна**, род. 1926. Бухгалтер.

**КУРЕНКОВ Александр Павлович**, род. 1908. Весовщик, заготзерно.

**КУРЕНКОВА Вера Александровна**, род. 1931. Рабочая, промкомбинат.

**КУРЕНКОВА Татьяна Васильевна**, род. 1910. Прядильщица, промкомбинат.

**КУРИЛОВА Зоя Михайловна**, род. 1931. Няня, детский сад.

**КУРКИН Василий Петрович**, род. 1929. Разнорабочий.

**КУРКИНА Анастасия Ивановна**, род. 1893. Доярка.

**КУРМАНАЛИЕВА Камида**, род. 1918. Разнорабочая

**КУРМАНГАЛИЕВ Жуманез**, род. 1913. Скотник, к-з «Серп и молот».

**КУРМАНГАЛИЕВА Жамига**, род. 1925. Разнорабочая.

**КУРМАНГАЛИЕВА Мария**, род. 1914. Скотник, к-з «Серп и молот».

**КУРМАШЕВ Шайха Толюганич**, род. 1928. Рабочий фермы.

**КУРМАШЕВ Шайха**, род. 1928. Тракторист.

**КУРМЫШОВА Мария Никитична**, род. 1928. Разнорабочая.

**КУРНАКОВА Анна Ивановна**, род. 1929. Разнорабочая.

**КУРОВ Владимир Сергеевич**, род. 1907. Радист.

**КУРЧАНОВА Нина Егоровна**, род. 1919. Прицепщик.

**КУРЧАТОВА Анна Петровна**, род. 1912. Разнорабочая.

**КУРЫЛЕВ Александр Кириллович**, род. 1924. Молотобоец.

**КУРЫШЕВА Василиса Сидоровна**, род. 1911. Разнорабочая.

**КУСАИНОВА Евгения**, род. 1926. Разнорабочая.

**КУСАИНОВА Навима**, род. 1927. Разнорабочая.

**КУСАНИН Иван Александрович**, род. 1929. Тракторист, Первомайск. р-н.

**КУСАНИНА Нина Яковлевна**, род. 1931. Доярка, Новобурасс. р-н.

**КУСМАРЦЕВ Ефим Акимович**, род. 1930. Рабочий, к-з, Красноярск. обл.

**КУТАЕВ Иван Иванович**, род. 1929. Разнорабочий.

**КУТАЕВА Евдокия Григорьевна**, род. 1921. Разнорабочая.

**КУТНОВ Сергей Прокофьевич**, род. 1928. Рабочий, Озінская МТС.

**КУХТО Елизавета Адамовна**, род. 1930. Рабочая полеводства.

**КУХТО Николай Георгиевич**, род. 1931. Рабочий полеводства.

**КУЧЕРЕНКО Варвара Даниловна**, род. 1930. Разнорабочая, к-з, Ершов. р-н.

**КУЧЕРЕНКО Варвара Даниловна**, род. 1930. Хлебозавод, г. Владивосток.

**КУЧЕРЕНКО Иван Иванович**, род. 1927. Механизатор, с. Старая Краснянка.

**КУЧМИН Александр Иванович**, род. 1906. Тракторист.

**КУЧМИН Григорий Григорьевич**, род. 1904. Разнорабочий.

**КУЧМИНА Александра Ивановна**, род. 1908. Разнорабочая.

**КУЧМИНА Анна Алексеевна**, род. 1916. Разнорабочая.

**КУЧМИНА Любовь Степановна**, род. 1928. Разнорабочая.

**КУЧМИНА Мария Андреевна**, род. 1924. Учитель.



**ЛАБАНЦЕВ Александр Егорович**, род. 1927. Рабочий МТС.  
**ЛАБАНЦЕВА Таисия Егоровна**, род. 1922. Разнорабочая.  
**ЛАВРЕНТЬЕВ Евгений Семенович**, род. 1930. Тракторист.  
**ЛАВРЕНТЬЕВ Петр Макарович**, род. 1880. Конюх, промкомбинат.

**ЛАВРЕНТЬЕВ Петр Семенович**, род. 1928. Тракторист, с. Калдино.

**ЛАВРЕНТЬЕВА Александра Владимировна**, род. 1883. Рабочая, промкомбинат.

**ЛАВРЕНТЬЕВА Анна Николаевна**, род. 1907. Разнорабочая.

**ЛАВРЕНТЬЕВА Вера Александровна**, род. 1928. Разнорабочая.

**ЛАВРЕНТЬЕВА Мария Романовна**, род. 1910. Доярка.

**ЛАВРЕНТЬЕВА Мария Федоровна**, род. 1914. Разнорабочая.

**ЛАВРЕНТЬЕВА Надежда Ильинична**, род. 1931. Повар, с. Калдино.

**ЛАВРЕНТЬЕВА Фиона Степановна**, род. 1906. Птичница, с. Калдино.

**ЛАВРЕНЧЕНКО Василий Осипович**, род. 1927. Тракторист, с. Семеновка.

**ЛАВРЕНЧЕНКО Любовь Ивановна**, род. 1926. Разнорабочая, с. Семеновка.

**ЛАВРЕНЧЕНКО Мария Тихоновна**, род. 1923. Разнорабочая, с. Михайловка.

**ЛАВРИНЕНКО Полина Федоровна**, род. 1924. Разнорабочая, к-з им. Молотова.

**ЛАГОШИН Дмитрий Павлович**, род. 1914. Механизатор.

**ЛАГОШИНА Анна Семеновна**, род. 1921. Разнорабочая, с. Чугунка, Ершов. р-н.

**ЛАГОШИНА Ирина Моисеевна**, род. 1889. Полевые работы.

**ЛАГУТИНА Наталья Игнатьевна**, род. 1901. Разнорабочая.

**ЛАГУТИНА Тамара Ивановна**, род. 1926. Разнорабочая.

**ЛАГУТИНА Федора Филипповна**, род. 1901. Разнорабочая.

**ЛАГУТОВА Евдокия Алексеевна**, род. 1926. Рабочая.

**ЛАЗАРЕВА Евдокия Прокофьевна**, род. 1884. Разнорабочая.

**ЛАЗАРЕВА Мария Никитична**, род. 1913. Полевые работы.

**ЛАРИНА Мария Петровна**, род. 1928. Доярка.

**ЛАРЮКОВ Алексей Андреевич**, род. 1905. Бухгалтер, заготзерно.

**ЛАРЮКОВ Станислав Алексеевич**, род. 1927. Рабочий, заготзерно.

**ЛАРЮКОВА Мария Кузьминична**, род. 1905. Рабочая, заготзерно.

**ЛЕВЧЕНКО Мария Емельяновна**, род. 1911. Разнорабочая.

**ЛЕВЧЕНКО Павел Алексеевич**, род. 1914. Тракторист.

**ЛЕВЧЕНКО Римма Михайловна**, род. 1927. Киномеханик, пос. Чульман, Алдамский р-н, Якутская АССР.

**ЛЕВЧЕНКО Татьяна Абрамовна**, род. 1921. Доярка.

**ЛЕВЧЕНКО Федор Аксенович**, род. 1910. Мастер на ж. д., ст. Еруслан.

**ЛЕГОВЕЦ Иван Иванович**, род. 1926. Механизатор, к-з «Серп и молот».

**ЛЕЖНЕВА Нина Павловна**, род. 1911. Разнорабочая.

**ЛЕПЕСТКИНА Екатерина Ивановна**, род. 1898. Разнорабочая.

**ЛЕЩЕНКО Лидия Савельевна**, род. 1926. Тракторист.

**ЛИЗУНОВА Наталья Васильевна**, род. 1893. Колхозница, с. Новая Деревня, Краснопартизан. р-н.

**ЛИСИЕНКО Евдокия Борисовна**, род. 1925. Разнорабочая.

**ЛИСИЦЫН Василий Павлович**, род. 1912. Механизатор.

**ЛИСИЦЫН Иван Николаевич**, род. 1895. Разнорабочий.

**ЛИСИЦЫНА Анна Ефимовна**, род. 1899. Разнорабочая.

**ЛИСИЦЫНА Мария Кондратьевна**, род. 1897. Доярка.

**ЛИСИЦЫНА Мария Кондратьевна**, род. 1898. Разнорабочая.

**ЛИСИЦЫНА Мария Яковлевна**, род. 1929. Доярка.

**ЛИТОВЧЕНКО Александра Павловна**, род. 1920. Доярка, к-з им. Фрунзе.

**ЛИТОВЧЕНКО Анастасия Никитична**, род. 1906. Разнорабочая.

**ЛИТОВЧЕНКО Антонина Ивановна**, род. 1930. Рабочая.

**ЛИТОВЧЕНКО Николай Иванович**, род. 1929. Рабочий.

**ЛИТОВЧЕНКО Петр Николаевич**, род. 1916. Ветфельдшер, к-з им. Фрунзе.

**ЛОБОДА Андрей Степанович**, род. 1905. Плотник, заготзерно.

**ЛОБОДА Андрей Степанович**, род. 1905. Плотник, ст. Плес.

**ЛОБОДА Анна Андреевна**, род. 1926. Рабочая, заготзерно.

**ЛОБОДА Анна Андреевна**, род. 1926. Рабочая, заготзерно.

**ЛОБОДА Анна Кузьминична**, род. 1923. Рабочая, заготзерно.

**ЛОБОДА Анна Прокопьевна**, род. 1912. Рабочая, заготзерно.

**ЛОБОДА Антонина Андреевна**, род. 1924. Рабочая, ст. Плес.

**ЛОБОДА Антонина Андреевна**, род. 1924. Счетовод, заготзерно.

**ЛОБОДА Антонина Петровна**, род. 1931. Рабочая, заготзерно.

**ЛОБОДА Василий Кузьмич**, род. 1911. Кузнец заготзерно.

**ЛОБОДА Иван Степанович**, род. 1907. Рабочий, заготзерно.

**ЛОБОДА Мария Андреевна**, род. 1930. Рабочая, заготзерно.

**ЛОБОДА Мария Андреевна**, род. 1930. Рабочий, заготзерно.

**ЛОБОДА Наталья Владимировна**, род. 1881. Рабочая, заготзерно.

**ЛОБОДА Ольга Алексеевна**, род. 1902. Рабочая, заготзерно.

**ЛОБОДА Ольга Алексеевна**, род. 1903. Чернорабочая, ст. Плес.

**ЛОБОДА Ольга Алексеевна**, род. 1907. Рабочая, заготзерно.

**ЛОБОДА Петр Степанович**, род. 1909. Рабочий, заготзерно.

**ЛОБОДА Раиса Васильевна**, род. 1913. Рабочая, заготскот.

**ЛОКТЕВА Анна Кузьминична**, род. 1927. Рабочий полеводства.

**ЛУГОВЕЦ Аксиния Михайловна**, род. 1880. Колхозница, к-з «Серп и молот».

**ЛУГОВЕЦ Тамара Петровна**, род. 1929. Доярка, к-з «Серп и молот».

**ЛУКАШИН Александр Дмитриевич**, род. 1927. Рабочий полеводства.

**ЛУКАШИНА Раиса Андреевна**, род. 1926. Разнорабочая, г. Вольск.

**ЛУКИНА Мария Ивановна**, род. 1930. Разнорабочая.

**ЛУКИНА Мария Степановна**, род. 1906. Доярка.

**ЛУКИНА Мария Трофимовна**, род. 1921. Разнорабочая.

**ЛУКМАНОВ Мендыш**, род. 1926. Полевые работы.

**ЛУКМАНОВА Анастасия Александровна**, род. 1916. Колхозница, с. Воскресенка.



**ЛУКМАНОВА Асия Андреевна**, род. 1916. Полевые работы.  
**ЛУКЬЯНОВ Петр Харлампиевич**, род. 1911. Рабочий, заготсено.

**ЛУКЬЯНОВ Харлампий Денисович**, род. 1880. Рабочий, заготзерно.

**ЛУКЬЯНОВА Анна Харлампиевна**, род. 1918. Библиотекарь.

**ЛУКЬЯНОВА Анастасия Андреевна**, род. 1921. Разнорабочая.

**ЛУКЬЯНОВА Анна Гавриловна**, род. 1912. Разнорабочая.

**ЛУКЬЯНОВА Анна Ивановна**, род. 1923. Разнорабочая.

**ЛУКЬЯНОВА Антонина Харлампиевна**, род. 1925. Рабочая, заготсено.

**ЛУКЬЯНОВА Татьяна**, род. 1881. Рабочая, заготзерно.

**ЛУСТИН Алексей Павлович**, род. 1929. Сварщик, Краснодар. край.

**ЛУСТИНА Валентина Ивановна**, род. 1931. Разнорабочий.

**ЛУЩАЙ Клавдия Петровна**, род. 1932. Рабочая на плантации, с. Ивановка.

**ЛЪВОВА Пелагея Степановна**, род. 1927. Рабочая, военный з-д «Тульский».

**ЛЮБИМОВ Василий Ильич**, род. 1919. Плотник.

**ЛЮБИМОВА Нина Николаевна**, род. 1927. Повар.

**ЛЮЛЬКИН Дмитрий Кириллович**, род. 1898. Рабочий, ст. Плес.

**ЛЮЛЬКИН Иван Ефимович**, род. 1893. Плотник, к-з «Серп и молот».

**ЛЮЛЬКИН Роман Илларионович**, род. 1891. Колхозник, к-з им. Куйбышева.

**ЛЮЛЬКИНА Дарья Федотовна**, род. 1893. Колхозница, к-з «Серп и молот».

**ЛЮЛЬКИНА Мария Тимофеевна**, род. 1989. Рабочая, ст. Плес.

**ЛЮЛЬКИНА Марфа Самойловна**, род. 1892. Колхозница, к-з им. Куйбышева.

**ЛЮЛЬКО Евдокия Ивановна**, род. 1909. Разнорабочая.

**ЛЯПИН Иван Филиппович**, род. 1907. Зоотехник.

**ЛЯПИН Иван Филиппович**, род. 1907. Кладовщик.

**ЛЯПИН Павел Иванович**, род. 1930. Рабочий МТС.

**ЛЯПИНА Александра Ивановна**, род. 1927. Разнорабочая.

**МАДЖАЛИЕВА Каблит**, род. 1913. Разнорабочая.

**МАЖИТОВ Зайнаш**, род. 1904. Разнорабочий.

**МАЖИТОВА Зайда**, род. 1905. Разнорабочая.

**МАЙОРОВ Иван Иванович**, род. 1909. Машинист, заготзерно.

**МАЙОРОВА Александра Емельяновна**, род. 1919. Рабочая, заготзерно.

**МАЙОРОВА Клавдия Васильевна**, род. 1924. Разнорабочая.

**МАЙОРОВА Надежда Николаевна**, род. 1929. Работала в оккупации.

**МАЙОРОВА Надежда Николаевна**, род. 1929. Свинарка.

**МАКАШЕВ Кинжигали**, род. 1905. Колхозник, к-з «Серп и молот».

**МАКЕДОНЕНКО Мария Дмитриевна**, род. 1914. Разнорабочая.

**МАКЕЕВ Владимир Петрович**, род. 1927. Рабочий, заготскот.

**МАКЕЕВ Владимир Сергеевич**, род. 1914. Бухгалтер РТП «Первомайское».

**МАКЕЕВ Евгений Петрович**, род. 1928. Рабочий, заготскот.

**МАКЕЕВ Михаил Тимофеевич**, род. 1892. Колхозник, к-з им. Фрунзе.

**МАКЕЕВ Петр Иванович**, род. 1902. Рабочий МТС.

**МАКЕЕВ Сергей Ермолаевич**, род. 1878. Рабочий, с-з «Спартак».

**МАКЕЕВА Александра Владимировна**, род. 1917. Рабочая РТП «Первомайское».

**МАКЕЕВА Валентина Григорьевна**, род. 1930. Разнорабочая, с. Обновленка.

**МАКЕЕВА Евдокия Осиповна**, род. 1906. Рабочая, заготконттора.

**МАКЕЕВА Любовь Георгиевна**, род. 1909. Разнорабочая.

**МАКЕЕВА Мария Ивановна**, род. 1894. Колхозница, к-з им. Фрунзе.

**МАКЕЕВА Татьяна Егоровна**, род. 1920. Тракторист.

**МАКРУШИН Александр Александрович**, род. 1925. Рабочий, заготзерно.

**МАКРУШИН Александр Михайлович**, род. 1904. Рабочий, заготзерно.

**МАКРУШИН Виктор Александрович**, род. 1929. Рабочий, заготзерно.

**МАКРУШИНА Ксения Алексеевна**, род. 1901. Пастух, заготзерно.

**МАКРУШИНА Мария Александровна**, род. 1930. Рабочая, заготзерно.

**МАКСАКОВА Александра Викторовна**, род. 1906. Разнорабочая.

**МАКСАКОВА Евдокия Никитична**, род. 1903. Рабочая.

**МАКСАКОВА Евдокия Никитична**, род. 1903. Разнорабочая.

**МАКСАКОВА Софья Викторовна**, род. 1902. Прядильщица, промкомбинат.

**МАКСИМЕНКО Александра Ивановна**, род. 1907. Разнорабочая, к-з им. Молотова.

**МАКСИМЕНКО Мария Феоктистовна**, род. 1877. Разнорабочая.

**МАКСИМОВ Николай Михайлович**, род. 1907. Плотник.

**МАКСИМОВА Анастасия Стефановна**, род. 1912. Разнорабочая.

**МАКСИМОВА Анна Андреевна**, род. 1923. Телятница

**МАКСИМОВА Екатерина Андреевна**, род. 1912. Повар.

**МАКСИМОВА Наталья Гавриловна**, род. 1896. Прицепщик.

**МАКСИОТОВА Баки**, род. 1917. Разнорабочая.

**МАКСЮТОВА Тумар**, род. 1912. Доярка, пос. Дергачи.

**МАЛАХОВ Иван Константинович**, род. 1927. Комбайнер, с. Митрофановка.

**МАЛАХОВА Зинаида Андреевна**, род. 1926. Учетчица, с. Митрофановка.

**МАЛОФЕЕВ Виталий Логинович**, род. 1928. Разнорабочий.

**МАЛОФЕЕВА Прасковья Яковлевна**, род. 1909. Разнорабочая.

**МАЛЬЧИКОВА Мария Сергеевна**, род. 1930. Полевые работы.

**МАЛЮСТОВ Ефим Александрович**, род. 1899. Моторист.

**МАЛЮСТОВ Юрий Ефимович**, род. 1927. Полевые работы.

**МАЛЮСТОВА Мария Леонтьевна**, род. 1902. Рабочая на плантации.

**МАЛЮСТОВА Мария Николаевна**, род. 1927. Полевые работы.

**МАЛЮСТОВА Ольга Николаевна**, род. 1912. Доярка.

**МАЛЮСТОВА Серафима Акимовна**, род. 1904. Полевые работы.





**МАЛЮСТОВА Татьяна Васильевна**, род. 1931. Полевые работы.

**МАЛЮСТОВА Феодосия Ильинична**, род. 1876. Сторож.

**МАЛЮТИНА Екатерина Яковлевна**, род. 1924. Доярка.

**МАЛЯНОВ Григорий Захарович**, род. 1913. Конюх, с. Александря, Ершов. р-н.

**МАЛЯНОВ Иван Захарович**, род. 1925. Механизатор, с. Александря, Ершов. р-н.

**МАЛЯНОВ Николай Захарович**, род. 1928. Шофер, с. Александря, Ершов. р-н.

**МАЛЯНОВА Просковья Филипповна**, род. 1912. Разнорабочая, с. Александря, Ершов. р-н.

**МАЛЯНОВА Татьяна Романовна**, род. 1919. Разнорабочая, к-з им. Куйбышева.

**МАНУКОВСКАЯ Вера Ивановна**, род. 1926. Рабочая, военный з-д, г. Свердловск.

**МАНЧЕНКО Просковья Федоровна**, род. 1900. Разнорабочая, к-з им. Куйбышева.

**МАНЬКО Вера Антоновна**, род. 1923. Тракторист.

**МАРЕНКОВ Иван Александрович**, род. 1931. Рабочий, заготскот.

**МАРЕНКОВА Клавдия Владимировна**, род. 1918. Разнорабочая.

**МАРЕНКОВА Любовь Федоровна**, род. 1904. Рабочая, заготскот.

**МАРИНИНА Мария Никифоровна**, род. 1921. Телятница,

**МАРТЫНОВ Александр Андреевич**, род. 1929. Рабочий МТС.

**МАРТЫНОВА Надежда Матвеевна**, род. 1931. Рабочий полеводства.

**МАРТЫШКИНА Вера Филипповна**, род. 1924. Рабочая.

**МАСЛЕННИКОВ Александр Петрович**, род. 1927. Тракторист.

**МАСЛОВ Георгий Михайлович**, род. 1931. Разнорабочий.

**МАТВЕЕВ Николай Степанович**, род. 1910. Разнорабочий.

**МАТВЕЕВА Анна Васильевна**, род. 1880. Разнорабочая.

**МАТВЕЕВА Антонина Григорьевна**, род. 1914. Разнорабочая.

**МАТВЕЕВА Вера Михайловна**, род. 1925. Повар.

**МАТВЕЕВА Федосья Павловна**, род. 1874. Разнорабочая.

**МАТВИЕНКО Василий Павлович**, род. 1926. Разнорабочий.

**МАТВИЕНКО Мария Владимировна**, род. 1888. Разнорабочая.

**МАТВИЕНКО Раиса Сергеевна**, род. 1927. Разнорабочая.

**МАТВИЕНКО Федор Павлович**, род. 1910. Разнорабочий.

**МАТЮХОВА Ольга Андреевна**, род. 1903. Разнорабочая, к-з им. Молотова.

**МАШИКИНА Александра Васильевна**, род. 1928. Заведующая аптекой.

**МАШТАКОВА Домана Андреевна**, род. 1908. Доярка.

**МАЯЦКАЯ Валентина Александровна**, род. 1927. Свинарка, к-з «12 лет Октября», Дергачев. р-н.

**МАЯЦКИЙ Василий Алексеевич**, род. 1927. Механик, к-з «12 лет Октября», Дергачев. р-н.

**МГАРЬ Анна Тимофеевна**, род. 1897. Разнорабочая.

**МГАРЬ Мария Петровна**, род. 1923. Рабочая, заготзерно.

**МЕДВЕДЕВ Владимир Петрович**, род. 1927. Рабочий полеводства.

**МЕДВЕДЕВА Пелагея Ивановна**, род. 1930. Разнорабочая, с. Красавка.

**МЕДИНА Александра Сергеевна**, род. 1880. Колхозница, к-з им. Фрунзе.

**МЕЖУЕВ Алексей Николаевич**, род. 1918. Работник на ферме.

**МЕЖУЕВА Александра Федоровна**, род. 1930. Разнорабочая.

**МЕЖУЕВА Вера Петровна**, род. 1920. Продавец, райпотребсоюз.

**МЕЖУЕВА Зоя Емельяновна**, род. 1919. Овощевод.

**МЕЗЕНЦЕВА Надежда Григорьевна**, род. 1927. Разнорабочая, к-з «Победа».

**МЕРГЕНЕВА Жумагиз**, род. 1920. Разнорабочая, с. Репное, Ершов. р-н.

**МЕРЕНКОВА Евдокия Ивановна**, род. 1929. Разнорабочая.

**МЕРЕНКОВА Раиса Афанасьевна**, род. 1928. Разнорабочая, с. Ивановка.

**МЕРКЕЛЬ Альберт Данилович**, род. 1928. Разнорабочий, пос. Вок-Ват, Кайгород. р-н, Коми АССР.

**МЕРКУЛОВ Александр Дмитриевич**, род. 1928. Разнорабочий.

**МЕРКУЛОВА Надежда Михайловна**, род. 1903. Свинарка.

**МЕРКУЛОВА Нина Ивановна**, род. 1915. Разнорабочая, к-з им. Молотова.

**МЕСНЯНКИНА Лидия Кирилловна**, род. 1919. Разнорабочая.

**МЕЩАНКИН Анатолий Никитович**, род. 1930. Рабочий.

**МЕЩАНКИНА Валентина Григорьевна**, род. 1930. Рабочая.

**МЕЩАРИКОВ Федор Петрович**, род. 1908. Рабочий, заготзерно.

**МЕЩАРИКОВА Анна Егоровна**, род. 1907. Рабочая, заготзерно.

**МЕЩАРИКОВА Галина Федоровна**, род. 1930. Рабочая, заготзерно.

**МЕЩАРИКОВА Юлия Федоровна**, род. 1927. Рабочая, заготзерно.

**МЕЩЕРЯКОВА Домна Парферовна**, род. 1877. Сторож магазина.

**МЕЩЕРЯКОВА Лидия Евдокимовна**, род. 1925. Весовщик, ст. Плес.

**МЕЩЕРЯКОВА Мария Ивановна**, род. 1915. Прицепщик.

**МЕЩЕРЯКОВА Надежда Степановна**, род. 1908. Повар.

**МИЖУЕВА Анна Ивановна**, род. 1857. Рабочая, заготзерно.

**МИЛЛЕР Иван Давыдович**, род. 1926. Тракторист, Казахстан.

**МИНАЕВА Александра Павловна**, род. 1904. Уборщица.

**МИНАЕВА Антонина Лукьяновна**, род. 1915. Техничка, к-з «Серп и молот».

**МИНАЕВА Вера Ивановна**, род. 1927. Агроном.

**МИНАЕВА Зинаида Михайловна**, род. 1930. Разнорабочая.

**МИНАЕВА Мария Васильевна**, род. 1929. Ветврач, к-з «Серп и молот».

**МИНИЧ Вера Иосифовна**, род. 1929. Полевые работы.

**МИНОРА Григорий Дмитриевич**, род. 1929. Тракторист.

**МИРОНОВ Александр Семенович**, род. 1927. Плотник.

**МИРОНОВ Андрей Григорьевич**, род. 1905. Разнорабочий.

**МИРОНОВА Антонина Михайловна**, род. 1931. Разнорабочая.

**МИРОНОВА Екатерина Ивановна**, род. 1912. Разнорабочая.

**МИРОНОВА Клавдия Андреевна**, род. 1926. Бухгалтер.

**МИРОНОВА Татьяна Матвеевна**, род. 1926. Свинарка.

**МИРОШНИКОВА Александра Яковлевна**, род. 1913. Конюх, к-з им. Куйбышева.

**МИРОШНИЧЕНКО Елена Андреевна**, род. 1918. Рабочая, ст. Плес.

**МИССЮРА Дмитрий Семенович**, род. 1903. Фуражер.

**МИСЮРА Мария Федоровна**, род. 1927. Рабочая МТС.



**МИТИН Петр Николаевич**, род. 1891. Разнорабочий.  
**МИТИНА Валентина Яковлевна**, род. 1928. Разнорабочая, с. Перекопное, Ершов. р-н.

**МИТРОХИН Василий Петрович**, род. 1924. Электрик, заготзерно.

**МИТРОХИН Петр Борисович**, род. 1898. Рабочий, заготзерно.

**МИТРОХИНА Антонина Петровна**, род. 1928. Рабочая, заготзерно.

**МИТРОХИНА Елена Илларионовна**, род. 1909. Разнорабочая.

**МИТРОХИНА Любовь Федоровна**, род. 1899. Рабочая, заготзерно.

**МИТЮНИН Иван Иванович**, род. 1927. Слесарь, з-д, г. Свердловск.

**МИТЮШКИН Дмитрий Михайлович**, род. 1902. Плотник.

**МИХАЙЛОВ Александр Алексеевич**, род. 1918. Рабочий, заготзерно.

**МИХАЙЛОВ Алексей Давыдович**, род. 1892. Ветфельдшер, заготскот.

**МИХАЙЛОВ Василий Петрович**, род. 1928. Тракторист.

**МИХАЙЛОВ Иван Константинович**, род. 1927. Ученик сапожника, промкомбинат.

**МИХАЙЛОВ Иван Михайлович**, род. 1916. Плотник, с. Орауши, Вурнарск. р-н Чувашия.

**МИХАЙЛОВ Николай Михайлович**, род. 1929. Прицепщик.

**МИХАЙЛОВ Петр Григорьевич**, род. 1905. Бухгалтер, промкомбинат.

**МИХАЙЛОВ Петр Иванович**, род. 1895. Рабочий, маслозавод.

**МИХАЙЛОВ Федор Константинович**, род. 1920. Бухгалтер, заготзерно.

**МИХАЙЛОВА Агрипина Дмитриевна**, род. 1892. Рабочая, заготскот.

**МИХАЙЛОВА Анна Степановна**, род. 1894. Рабочая, маслозавод.

**МИХАЙЛОВА Антонина Петровна**, род. 1930. Рабочая, промкомбинат.

**МИХАЙЛОВА Антонина Федоровна**, род. 1931. Разнорабочая.

**МИХАЙЛОВА Афилия Епифановна**, род. 1889. Рабочая, заготзерно.

**МИХАЙЛОВА Вера Константиновна**, род. 1924. Лаборантка, заготзерно.

**МИХАЙЛОВА Лидия Алексеевна**, род. 1929. Швея, промкомбинат.

**МИХАЙЛОВА Мария Александровна**, род. 1927. Сапожник, промкомбинат.

**МИХАЙЛОВА Мария Яковлевна**, род. 1920. Разнорабочая, с. Орауши, Вурнарск. р-н, Чувашия.

**МИХАЙЛОВА Надежда Осиповна**, род. 1883. Рабочая, промкомбинат.

**МИХАЙЛОВА Надежда Петровна**, род. 1928. Сапожник, промкомбинат.

**МИХАЙЛОВА Нина Алексеевна**, род. 1921. Завскладом, заготзерно.

**МИХАЙЛОВА Татьяна Степановна**, род. 1904. Разнорабочая.

**МИХЕЕВ Иван Иванович**, род. 1916. Тракторист.

**МИХЕЕВА Анна Ивановна**, род. 1911. Доярка.

**МИХЕЕВА Елена Григорьевна**, род. 1900. Разнорабочая.

**МИХЕЕВА Любовь Александровна**, род. 1930. Разнорабочая.

**МИХНО Николай Ефимович**, род. 1927. Тракторист, с. Ивановка.

**МИХНО Татьяна Сергеевна**, род. 1914. Доярка, с. Ивановка.

**МИХНО Федор Иванович**, род. 1912. Комбайнер, с. Ивановка.

**МИШИН Михаил Николаевич**, род. 1930. Полевые работы.

**МИЩЕНКО Анна Васильевна**, род. 1913. Разнорабочая.

**МИЩЕНКО Антонина Андреевна**, род. 1930. Доярка, с. Калдино.

**МИЩЕНКО Екатерина Ивановна**, род. 1900. Разнорабочая.

**МИЩЕНКО Иван Анисимович**, род. 1929. Разнорабочий.

**МОИСЕЕВА Елена Максимовна**, род. 1884. Телятница.

**МОИСЛАНЦОВ Николай Алексеевич**, род. 1928. Плотник.

**МОЙДУРОВА Зинаида Евстратьевна**, род. 1895. Разнорабочая.

**МОЛОТКОВА Александра Ивановна**, род. 1928. Рабочая.

**МОЛЧАНОВА Антонина Павловна**, род. 1924. Лаборант.

**МОНАХОВ Михаил Иванович**, род. 1927. Тракторист.

**МОНТАСОВ Николай Никитович**, род. 1927. Механик.

**МОРКОВИН Евгений Илларионович**, род. 1927. Разнорабочий, к-з «Победа».

**МОРКОВИН Николай Иванович**, род. 1930. Разнорабочий, к-з «Победа».

**МОРКОВИН Николай Иванович**, род. 1931. Разнорабочий, к-з им. Молотова.

**МОРКОВИНА Анна Федоровна**, род. 1925. Разнорабочая, к-з «Победа».

**МОРКОВИНА Варвара Федоровна**, род. 1928. Разнорабочая, к-з «Победа».

**МОРКОВИНА Евдокия Петровна**, род. 1910. Разнорабочая, к-з «Победа».

**МОРКОВИНА Елена Семеновна**, род. 1910. Разнорабочая, к-з «Победа».

**МОРКОВИНА Нина Евдокимовна**, род. 1913. Механизатор, к-з «Победа».

**МОРОВА Мария Михайловна**, род. 1929. Учетчица.

**МОРОЗОВ Петр Федорович**, род. 1915. Тракторист.

**МОРОЗОВА Нина Михайловна**, род. 1928. Госпиталь, г. Новоузенск.

**МОСКАЛЕНКО Мария Александровна**, род. 1930. Рабочая.

**МОСКАЛЕНКО Марья Никитична**, род. 1924. Разнорабочая.

**МОСКВИН Иван Федорович**, род. 1929. Конюх.

**МОСКВИНА Агафья Алексеевна**, род. 1902. Разнорабочая.

**МОСКВИНА Анна Григорьевна**, род. 1916. Няня, детский сад.

**МОСТОВАЯ Валентина Семеновна**, род. 1923. Медсестра.

**МОХИНА Любовь Евдокимовна**, род. 1916. Доярка.

**МУЗАЛЕВСКАЯ Александра Корнеевна**, род. 1920. Рабочий полеводства.

**МУЗАЛЕВСКАЯ Анна Васильевна**, род. 1908. Разнорабочая.

**МУЗАЛЕВСКАЯ Евдокия Егоровна**, род. 1916. Разнорабочая, к-з им. Фрунзе.

**МУЗАЛЕВСКАЯ Екатерина Ивановна**, род. 1911. Разнорабочая.

**МУЗАЛЕВСКАЯ Клавдия Федоровна**, род. 1923. Разнорабочая, к-з «Победа».

**МУЗАЛЕВСКАЯ Лидия Яковлевна**, род. 1930. Разнорабочая, к-з им. Молотова.



**МУЗАЛЕВСКАЯ Мария Ивановна**, род. 1902. Разнорабочая, к-з «Победа»

**МУЗАЛЕВСКАЯ Мария Силантьевна**, род. 1915. Доярка.

**МУЗАЛЕВСКИЙ Александр Васильевич**, род. 1930. Разнорабочий.

**МУЗАЛЕВСКИЙ Анатолий Васильевич**, род. 1929. Разнорабочий, к-з «12 лет Октября».

**МУЗАЛЕВСКИЙ Виктор Петрович**, род. 1928. Разнорабочий, к-з им. Молотова.

**МУЗАЛЕВСКИЙ Иван Васильевич**, род. 1930. Сапожник, с. Романовка.

**МУКАШЕВ Бактыгалий Утарович**, род. 1928. Пастух, к-з им. Карла Маркса, Уральск. обл.

**МУЛДАШЕВА Душан**, род. 1922. Рабочий полеводства.

**МУНДЖИШВИЛИ Вера Тимофеевна**, род. 1927. Слесарь, г. Новороссийск.

**МУНИНА Мария Васильевна**, род. 1918. Тракторист.

**МУРАВЛЕВ Василий Ефимович**, род. 1904. Тракторист.

**МУРАВЛЕВ Ефим Прокопьевич**, род. 1868. Молотобоец.

**МУРАВЛЕВ Петр Прокопьевич**, род. 1886. Пастух-скотник.

**МУРАВЛЕВА Анна Ефимовна**, род. 1925. Тракторист.

**МУРАВЛЕВА Вера Ефимовна**, род. 1917. Тракторист.

**МУРАВЛЕВА Вера Семеновна**, род. 1920. Рабочая.

**МУРАВЛЕВА Любовь Ивановна**, род. 1908. Разнорабочая.

**МУРАВЛЕВА Мария Павловна**, род. 1912. Тракторист.

**МУРАВЛЕВА Раиса Васильевна**, род. 1928. Рабочая.

**МУРАВЛЕВА Феодосия Яковлевна**, род. 1902. Разнорабочая.

**МУРАТОВА Алла Ивановна**, род. 1930. Разнорабочая.

**МУРАШОВА Мария Григорьевна**, род. 1930. Разнорабочая.

**МУРЗАЛИЕВА Сагира**, род. 1893. Колхозница, к-з им. Фрунзе.

**МУРЫГИН Алексей Семенович**, род. 1925. Плотник.

**МУРЫГИН Анатолий Семенович**, род. 1931. Сварщик, к-з им. Куйбышева.

**МУРЫГИН Виктор Константинович**, род. 1928. Рабочий.

**МУРЫГИН Николай Семенович**, род. 1927. Механизатор.

**МУРЫГИН Семен Петрович**, род. 1894. Механизатор, к-з им. Куйбышева.

**МУРЫГИНА Аграфена Игнатьевна**, род. 1894. Колхозница, к-з им. Куйбышева.

**МУРЫГИНА Дарья Ниловна**, род. 1915. Разнорабочая.

**МУРЫГИНА Нина Петровна**, род. 1928. Телятница.

**МУХАНОВА Патиха**, род. 1913. Разнорабочая.

**МУХАРТОВА Капиталина Семеновна**, род. 1923. Телятница, к-з «Серп и молот».

**МУХОМАДИЕВ Насир**, род. 1928. Дояр.

**МЫШНЯЕВА Ефросинья Ивановна**, род. 1894. Рабочая, нефтебазы.

**МЯГКАЯ Вера Степановна**, род. 1913. Разнорабочая.

**МЯГКАЯ Мария Павловна**, род. 1904. Повар.

**МЯФТАХЕДИНОВА Сарби**, род. 1880. Учетчик, к-з «Серп и молот».

**НАГИМОВ Арстан**, род. 1930. Разнорабочий.

**НАДЕЖКИН Петр Иванович**, род. 1930. Разнорабочий, с. Тепловка.

**НАДЕЖКИНА Мария Михайловна**, род. 1931. Тракторист, с. Романовка.

**НАЗАРОВА Нина Яковлевна**, род. 1932. Разнорабочая.

**НАКОНЕЧНЫЙ Иван Андреевич**, род. 1929. Разнорабочий.

**НАЛЫГАЧ Мария Ивановна**, род. 1923. Учитель.

**НАЛЫГАЧ Николай Герасимович**, род. 1924. Завхоз.

**НАРУЗГАЛИЕВА Гамса**, род. 1912. Разнорабочая.

**НАТАЛИЕВ Николай Семенович**, род. 1927. Тракторист.

**НАУМОВА Мария Ивановна**, род. 1906. Разнорабочая.

**НАХАНТАЕВА Мария Гумаровна**, род. 1930. Разнорабочая.

**НЕЖЕНКО Александра Михайловна**, род. 1928. Рабочая, пос. Дергачи.

**НЕМЧЕНКО Николай Дмитриевич**, род. 1912. Скотник.

**НЕМЧЕНКО Ольга Никитична**, род. 1930. Рабочая на плантации, с. Ивановка.

**НЕМЧЕНКО Степан Иванович**, род. 1931. Разнорабочий, с. Ивановка.

**НЕРАДЕЙ Кондрат Иванович**, род. 1882. Механизатор.

**НЕСТЕРЕКИНА Варвара Лукьяновна**, род. 1906. Разнорабочая.

**НЕСТЕРОВ Андрей Михайлович**, род. 1881. Доярка.

**НЕСТЕРОВ Иван Дмитриевич**, род. 1927. Разнорабочий.

**НЕСТЕРОВА Мария Петровна**, род. 1928. Разнорабочая.

**НЕСТЕРОВА Мария Тимофеевна**, род. 1912. Доярка.

**НЕСТЕРОВА Матрена Федоровна**, род. 1880. Доярка.

**НИКИТИН Анатолий Павлович**, род. 1923. Разнорабочий.

**НИКИТИН Виталий Павлович**, род. 1927. Разнорабочий.

**НИКИТИН Михаил Герасимович**, род. 1930. Разнорабочий.

**НИКИТИНА Анастасия Васильевна**, род. 1926. Токарь, с-з «Горьковеченский».

**НИКИТИНА Анастасия Павловна**, род. 1928. Прицепщик.

**НИКИТИНА Екатерина Родионовна**, род. 1911. Доярка.

**НИКИТИНА Мария Ивановна**, род. 1928. Разнорабочая.

**НИКИТИНА Мария Николаевна**, род. 1928. Разнорабочая.

**НИКИТИНА Мария Степановна**, род. 1925. Разнорабочая.

**НИКИТИНА Матрена Ивановна**, род. 1901. Разнорабочая.

**НИКИТИНА Ольга Ивановна**, род. 1901. Разнорабочая.

**НИКИФОРОВ Прохор Алексеевич**, род. 1923. Разнорабочий.

**НИКОЛАЕВ Андрей Дмитриевич**, род. 1900. Разнорабочий, к-з «Серп и молот».

**НИКОЛАЕВ Лука Николаевич**, род. 1929. Разнорабочий.

**НИКОЛАЕВА Анна Яковлевна**, род. 1903. Разнорабочая, к-з «Серп и молот».

**НИКОЛАЕВА Мария Филипповна**, род. 1928. Разнорабочая, Перелюб. р-н.

**НИКОЛАЕВА Нина Ивановна**, род. 1929. Разнорабочая.

**НИКОЛЕНКО Анна Ананьевна**, род. 1919. Доярка.

**НИКОЛЕНКО Надежда Андреевна**, род. 1929. Рабочая на плантации, с. Семеновка.

**НИКУШИНА Вера Михайловна**, род. 1930. Разнорабочая.

**НИКУШИНА Мария Кузьминична**, род. 1902. Разнорабочая.

**НИЩЕРЯКОВА Нина Степановна**, род. 1929. Доярка.

**НИЩЕРЯКОВА Нина Степановна**, род. 1929. Разнорабочая.

**НОВИКОВА Антонина Ивановна**, род. 1929. Рабочая на плантации.

**НОВИКОВА Марья Васильевна**, род. 1918. Птичница.

**НОВИЧКОВ Михаил Терентьевич**, род. 1874. Рабочий, заготзерно.

**НОВИЧКОВА Прасковья Терентьевна**, род. 1875. Рабочая, заготзерно.

**НОВОХАТСКАЯ Александра Васильевна**, род. 1915. Учитель.

**НОВОХАТСКИЙ Владимир Никитович**, род. 1931. Разнорабочий.



**НОСКО Александр Евгеньевич**, род. 1926. Механизатор, «Уралмаш».

**НОСОВА Серафима Ивановна**, род. 1925. Доярка.

**НУРГАЛИЕВ Копят**, род. 1921. Колхозник, к-з им. Фрунзе.

**НУРГАЛИЕВА Урунганым**, род. 1924. Колхозница, к-з им. Фрунзе.

**НУРГАЛИЕВА Халима**, род. 1916. Телятница, г. Уральск.

**ОВЧАРОВА Нина Андреевна**, род. 1930. Разнорабочая.

**ОНЬКОВА Лидия Игнатьевна**, род. 1924. Доярка, с. Большие Тимиши, Моргауш. р-н, Чувашия.

**ОПАРА Анна Николаевна**, род. 1929. Разнорабочая, с. Семеновка.

**ОПАРА Петр Александрович**, род. 1927. Рабочий, з-д, г. Энгельс.

**ОРЛОВА Любовь Федоровна**, род. 1918. Рабочая на плантации.

**ОСИПОВ Архип Никонорович**, род. 1897. Тракторист.

**ОСИПОВ Василий Емельянович**, род. 1928. Разнорабочий.

**ОСИПОВ Владимир Александрович**, род. 1887. Разнорабочий.

**ОСИПОВ Иван Лаврентьевич**, род. 1886. Разнорабочий.

**ОСИПОВ Николай Иванович**, род. 1930. Разнорабочий.

**ОСИПОВ Яков Эмануилович**, род. 1876. Разнорабочий.

**ОСИПОВА Александра Константиновна**, род. 1928. Разнорабочая.

**ОСИПОВА Александра Пантелеевна**, род. 1909. Разнорабочая.

**ОСИПОВА Вера Ивановна**, род. 1906. Доярка.

**ОСИПОВА Ефросинья Никитична**, род. 1899. Телятница,

**ОСИПОВА Зинаида Филипповна**, род. 1929. Разнорабочая.

**ОСИПОВА Мария Антоновна**, род. 1876. Разнорабочая.

**ОСИПОВА Мария Васильевна**, род. 1883. Разнорабочая.

**ОСИПОВА Мария Емельяновна**, род. 1926. Разнорабочая.

**ОСИПОВА Наталья Федоровна**, род. 1906. Доярка.

**ОСИПОВА Степанида Матвеевна**, род. 1888. Разнорабочая.

**ОСТАПЕНКО Елена Николаевна**, род. 1923. Разнорабочая, Грозненск. обл.

**ОТРОХ Петр Павлович**, род. 1925. Кузнец.

**ПАВЛЕНКО Александра Сергеевна**, род. 1927. Рабочая элеватора, пос. Мокроус.

**ПАВЛЕНКО Анастасия Константиновна**, род. 1914. Рабочая фермы, с. Ивановка.

**ПАВЛЕНКО Анна Ильинична**, род. 1918. Разнорабочая, к-з «Победа».

**ПАВЛЕНКО Анна Михайловна**, род. 1925. Разнорабочая.

**ПАВЛЕНКО Зинаида Федоровна**, род. 1927. Разнорабочая, к-з «Победа».

**ПАВЛЕНКО Мария Афанасьевна**, род. 1922. Рабочая, рыбный з-д, г. Приморск.

**ПАВЛЕНКО Мария Игнатьевна**, род. 1922. Узница концлагеря.

**ПАВЛЕНКО Николай Васильевич**, род. 1928. Разнорабочий, к-з «Победа».

**ПАВЛЕНКО Павел Васильевич**, род. 1931. Рабочий на поле, с. Ивановка.

**ПАВЛЕНКО Татьяна Тимофеевна**, род. 1915. Разнорабочая, к-з им. Молотова.

**ПАВЛОВ Анисим Максимович**, род. 1896. Конюх.

**ПАВЛОВ Владимир Никонорович**, род. 1908. Тракторист.

**ПАВЛОВА Анна Павловна**, род. 1924. Разнорабочая, с. Еруслан.

**ПАВЛОВА Анна Семеновна**, род. 1912. Разнорабочая.

**ПАВЛОВА Варвара Никитична**, род. 1888. Разнорабочая.

**ПАВЛОВА Дарья Даниловна**, род. 1887. Колхозница, к-з им. Куйбышева.

**ПАВЛОВА Ксения Павловна**, род. 1896. Разнорабочая, с. Еруслан.

**ПАВЛОВА Мария Федоровна**, род. 1900. Разнорабочая.

**ПАЛАТКИНА Мария Григорьевна**, род. 1913. Сторож.

**ПАЛЬЧУК Анна Васильевна**, род. 1925. Разнорабочая.

**ПАНАСЕНКО Анна Ивановна**, род. 1930. Разнорабочая, Ершов. р-н.

**ПАНАФУТИНА Анна Михайловна**, род. 1929. Разнорабочая.

**ПАНКОВ Иван Кузьмич**, род. 1884. Рабочий, заготзерно.

**ПАНКОВ Василий Степанович**, род. 1908. Тракторист.

**ПАНКОВ Никита Кузьмич**, род. 1893.

**ПАНКОВ Петр Никитович**, род. 1931. Механизатор, к-з им. Куйбышева.

**ПАНКОВА Александра Ивановна**, род. 1927. Работа на плантации, к-з им. Куйбышева.

**ПАНКОВА Анна Алексеевна**, род. 1929. Бригадир тракторной бригады, к-з им. Куйбышева.

**ПАНКОВА Мария Ивановна**, род. 1895. Завхоз, заготзерно.

**ПАНКОВА Роза Ивановна**, род. 1931. Разнорабочая.

**ПАНКРАТОВА Лидия Гавриловна**, род. 1913. Тракторист.

**ПАНОВА Евдокия Тарасовна**, род. 1915. Разнорабочая.

**ПАНТЕЛЕЕВА Степанида Трифоновна**, род. 1928. Медработник.

**ПАНТЕЛИНА Мария Павловна**, род. 1930. Разнорабочая, Краснокут. р-н.

**ПАНТЮХИН Василий Васильевич**, род. 1905. Повар, ст. Плес.

**ПАНТЮХИН Виктор Васильевич**, род. 1931. Рабочий, заготзерно.

**ПАНТЮХИН Николай Васильевич**, род. 1923. Рабочий, заготзерно.

**ПАНТЮХИНА Маргарита Васильевна**, род. 1927. Рабочая, заготзерно.

**ПАНФЕРОВ Алексей Иванович**, род. 1902. Тракторист.

**ПАНФЕРОВ Петр Алексеевич**, род. 1928. Тракторист.

**ПАНФЕРОВА Анна Ивановна**, род. 1923. Разнорабочая, с. Еруслан.

**ПАНФЕРОВА Антонина Яковлевна**, род. 1928. Тракторист, с. Морцы.

**ПАНФЕРОВА Валентина Анисимовна**, род. 1931. Разнорабочая.

**ПАНФЕРОВА Дарья Никитична**, род. 1878. Разнорабочая.

**ПАНФЕРОВА Матрена Тимофеевна**, род. 1900. Доярка.

**ПАНФИЛОВ Захар Денисович**, род. 1927. Тракторист.

**ПАНФИЛОВА Зоя Ивановна**, род. 1929. Разнорабочая.

**ПАНФИЛОВА Мария Алексеевна**, род. 1931. Разнорабочая.

**ПАНЬКОВ Петр Иванович**, род. 1930. Разнорабочий.

**ПАРАЩЕНКО Василий Петрович**, род. 1926. Рабочий элеватора, пос. Мокроус.

**ПАРАЩЕНКО Татьяна Ивановна**, род. 1923. Доярка, с. Ивановка.

**ПАРИШКУРА Раиса Ивановна**, род. 1930. Рабочий полеводства.

**ПАСЬКО Иван Михайлович**, род. 1927. Тракторист.





**ПАУКОВ Владимир Федорович**, род. 1927. Рабочий, ст. Плес.

**ПАУКОВ Евгений Федорович**, род. 1927. Рабочий, ст. Плес.

**ПАУКОВ Федор Максимович**, род. 1901. Рабочий, ст. Плес.

**ПАУКОВА Антонина Федоровна**, род. 1925. Рабочая, ст. Плес.

**ПАУКОВА Пелагея Николаевна**, род. 1904. Водолив, ст. Плес.

**ПАХОМОВА Мария Петровна**, род. 1929. Разнорабочая, Питецк. р-н.

**ПЕВНЕВ Василий Гаврилович**, род. 1899. Разнорабочий.

**ПЕВНЕВ Владимир Александрович**, род. 1927. Разнорабочий, к-з им. Молотова.

**ПЕВНЕВА Антонина Павловна**, род. 1909. Доярка.

**ПЕВНЕВА Вера Харитоновна**, род. 1928. Белгород. обл.

**ПЕВНЕВА Екатерина Михайловна**, род. 1914. Разнорабочая, к-з «Победа».

**ПЕВНЕВА Мария Емельяновна**, род. 1906. Разнорабочая.

**ПЕВНЕВА Мария Ивановна**, род. 1927. Разнорабочая.

**ПЕВНЕВА Раиса Егоровна**, род. 1929. Доярка.

**ПЕКИН Павел Николаевич**, род. 1931. Разнорабочий, с. Печорское, Ершов. р-н.

**ПЕНЬКОВА Клавдия Степановна**, род. 1926. Доярка, д. Ланбенур, Килемар. р-н, Марийская АССР.

**ПЕРЕЯШКИНА Зинаида Александровна**, род. 1930. Разнорабочая, с. Краснянка, ЕРШОВ. р-н.

**ПЕТРЕНКО Матрена Степановна**, род. 1900. Полевые работы.

**ПЕТРЕНКО Надежда Кирилловна**, род. 1931. Воспитатель.

**ПЕТРЕНКО Николай Федорович**, род. 1929. Прицепщик.

**ПЕТРИНА Анастасия Степановна**, род. 1931. Ткачиха, г. Пещи.

**ПЕТРОВ Алексей Григорьевич**, род. 1920. Механизатор.

**ПЕТРОВ Василий Иванович**, род. 1926. Тракторист.

**ПЕТРОВ Василий Матвеевич**, род. 1906. Дежурный по ст. Плес.

**ПЕТРОВ Василий Семенович**, род. 1888. Работник на ферме.

**ПЕТРОВ Василий Сергеевич**, род. 1931. Разнорабочий.

**ПЕТРОВ Григорий Васильевич**, род. 1926. Рабочий, ст. Плес.

**ПЕТРОВ Сергей Григорьевич**, род. 1904. Тракторист.

**ПЕТРОВА Агрипина Сергеевна**, род. 1907. Секретарь парторганизации.

**ПЕТРОВА Василиса Ивановна**, род. 1904. Тракторист.

**ПЕТРОВА Екатерина Григорьевна**, род. 1917. Доярка.

**ПЕТРОВА Зинаида Андреевна**, род. 1922. Разнорабочая.

**ПЕТРОВА Зинаида Ефимовна**, род. 1929. Разнорабочая.

**ПЕТРОВА Лидия Васильевна**, род. 1930. Рабочая, ст. Плес.

**ПЕТРОВА Надежда Антоновна**, род. 1916. Разнорабочая, Энгельс. р-н.

**ПЕТРОВА Ольга Титовна**, род. 1926. Разнорабочая.

**ПЕТРОВА Раиса Васильевна**, род. 1928. Рабочая, ст. Плес.

**ПЕТРОВА Татьяна Алексеевна**, род. 1904. Рабочая, ст. Плес.

**ПЕТРОВА Федосья Харитоновна**, род. 1888. Телятница.

**ПЕТРУША Александра Семеновна**, род. 1917. Доярка.

**ПЕТРУША Анна Яковлевна**, род. 1914. Разнорабочая, к-з «Серп и молот».

**ПЕТРУША Антонина Матвеевна**, род. 1918. Разнорабочая, с. Николаевка.

**ПЕТРУША Семен Григорьевич**, род. 1913. Конюх, к-з «Серп и молот».

**ПЕЧОРСКАЯ Пелагея Ильинична**, род. 1880. Колхозница, с. Старая Краснянка, Ершов. р-н.

**ПЕШЛИН Петр Александрович**, род. 1927. Учитель сапожни-ка, промкомбинат.

**ПЕШЛИНА Анна Борисовна**, род. 1891. Рабочая, промкомбинат.

**ПЕШЛИНА Клавдия Александровна**, род. 1923. Учитель.

**ПЕШЛИНА Таисия Александровна**, род. 1929. Рабочая, промкомбинат.

**ПИКАЛОВА Мария Николаевна**, род. 1929. Доярка.

**ПИКУЛА Вера Сергеевна**, род. 1927. Рабочий полеводства.

**ПИКУЛА Николай Осипович**, род. 1929. Рабочий МТС.

**ПИРГОВ Иван Михайлович**, род. 1928. Пастух, с. Ивановка.

**ПИРГОВА Александра Михеевна**, род. 1921. Доярка, с. Ивановка.

**ПИРГОВА Ненила Ивановна**, род. 1888. Разнорабочая.

**ПИРОЖЕНКО Нина Андреевна**, род. 1924. Рабочая.

**ПИСКЛОВА Мария Васильевна**, род. 1931. Разнорабочая, с. Михайловка.

**ПISKУНОВА Анна Герасимовна**, род. 1909. Полевые работы.

**ПИТАШОВ Иван Петрович**, род. 1927. Шахтер, г. Челябинск.

**ПИТАШОВА Зоя**, род. 1927. Рабочая, г. Челябинск.

**ПЛАКСА Александра Ивановна**, род. 1929. Рабочая, промкомбинат.

**ПЛАКСА Анастасия Николаевна**, род. 1903. Вязальщица, промкомбинат.

**ПЛАКСА Василий Алексеевич**, род. 1894. Печник, промкомбинат.

**ПЛАКСА Иван Алексеевич**, род. 1901. Приемщик, заготовщик.

**ПЛАКСА Клавдия Ивановна**, род. 1928. Ученица вязальщицы, промкомбинат.

**ПЛАКСА Матрена Федоровна**, род. 1901. Рабочая, промкомбинат.

**ПЛАТОНОВ Дмитрий Семенович**, род. 1913. Заведующий МТФ, к-з «Серп и молот».

**ПЛАТОНОВА Антонина Егоровна**, род. 1919. Доярка, к-з «Серп и молот».

**ПЛЕВО Любовь Алексеевна**, род. 1929. Разнорабочая.

**ПЛЕВО Мария Александровна**, род. 1929. Грузчик элеватора, г. Ершов.

**ПЛЕВО Марфа Максимовна**, род. 1918. Разнорабочая, с. Ивановка.

**ПЛЕВО Николай Никитович**, род. 1925. Разнорабочий.

**ПЛЕЙМ Валентина Давыдовна**, род. 1929. Разнорабочая, с. Шила, Красноярск. край.

**ПЛОТАРЕВА Клавдия Степановна**, род. 1926. Разнорабочая.

**ПЛОТНИКОВА Анна Семеновна**, род. 1926. Разнорабочая.

**ПЛОХИХ Анастасия Анидумовна**, род. 1915. Разнорабочая.

**ПЛОХИХ Егор Тихонович**, род. 1915. Техник.

**ПЛЫКИНА Зинаида Петровна**, род. 1930. Почтальон, с. Красавка.

**ПОДЕЛЯКО Владимир Прокофьевич**, род. 1927. Электрик.

**ПОДЕЛЯКО Евгения Васильевна**, род. 1924. Разнорабочая.

**ПОДКОПАЕВА Мария Ивановна**, род. 1928. Рабочая.

**ПОДЫБАЙЛО Зоя Егоровна**, род. 1930. Разнорабочая.

**ПОДЫБАЙЛО Зоя Леонтьевна**, род. 1926. Тракторист.

**ПОДЫБАЙЛО Николай Михайлович**, род. 1929. Разнорабочий.

**ПОЛТАЕВ Василий Васильевич**, род. 1929. Рабочий элеватора, пос. Мокроус.



**ПОЛЕТАЕВ Василий Герасимович**, род. 1905. Разнорабочий.  
**ПОЛЕТАЕВ Иван Васильевич**, род. 1925. Разнорабочий.  
**ПОЛЕТАЕВ Иван Яковлевич**, род. 1903. Разнорабочий.  
**ПОЛЕТАЕВА Агафья Ивановна**, род. 1915. Тракторист.  
**ПОЛЕТАЕВА Клавдия Григорьевна**, род. 1913. Разнорабочая.  
**ПОЛУНИНА Мария Ивановна**, род. 1915. Разнорабочая, с. Красавка.  
**ПОЛЯКОВ Сергей Иванович**, род. 1931. Разнорабочий, к-з «Победа».  
**ПОЛЯНИЧКО Мария Евлампьевна**, род. 1912. Разнорабочая.  
**ПОЛЯНСКАЯ Анна Илларионовна**, род. 1928. Разнорабочая, с. Митрофановка.  
**ПОЛЯНСКАЯ Екатерина Филипповна**, род. 1905. Разнорабочая, к-з «Серп и молот».  
**ПОНКРАТОВА Валентина Ивановна**, род. 1931. Рабочая фермы, с. Перекопное, Ершов. р-н.  
**ПОНОМАРЕВ Александр Кузьмич**, род. 1922. Слесарь.  
**ПОНОМАРЕВА Любовь Федоровна**, род. 1924. Разнорабочая.  
**ПОНОМАРЕНКО Вера Николаевна**, род. 1929. Разнорабочая.  
**ПОНОМАРЕНКО Владимир Васильевич**, род. 1930. Рабочий элеватора, к-з им. Фрунзе.  
**ПОНОМАРЕНКО Клавдия Матвеевна**, род. 1926. Телятница, к-з им. Фрунзе.  
**ПОНОМАРЕНКО Мария Арсентьевна**, род. 1900. Разнорабочая.  
**ПОНОМАРЕНКО Матрена Степановна**, род. 1893. Колхозница, к-з им. Фрунзе.  
**ПОПЛАВСКАЯ Зоя Васильевна**, род. 1928. Разнорабочая.  
**ПОПОВА Мария Ивановна**, род. 1915. Разнорабочая, с. Еруслан.  
**ПОРТНОВА Мария Алексеевна**, род. 1929. Доярка.  
**ПОРХУН Федор Максимович**, род. 1930. Разнорабочий.  
**ПОСАЖЕНКО Иван Григорьевич**, род. 1922. Тракторист, с. Краснянка.  
**ПОСАЖЕНКО Нина Ивановна**, род. 1930. Кухарка в поле, с. Краснянка.  
**ПОСАЖЕНКОВА Мария Григорьевна**, род. 1925. Рабочая на плантации.  
**ПОСНОВ Алексей Петрович**, род. 1904. Тракторист, к-з «Серп и молот».  
**ПОСНОВ Виктор Алексеевич**, род. 1929. Колхозник, к-з им. Ленина, Ершов. р-н.  
**ПОСНОВ Михаил Иванович**, род. 1930. Разнорабочий.  
**ПОСНОВА Валентина Васильевна**, род. 1919. Разнорабочая, с. Михайловка.  
**ПОСНОВА Зоя Спиридоновна**, род. 1929. Детский сад, с. Старая Краснянка, Ершов. р-н.  
**ПОСНОВА Пелагея Федоровна**, род. 1905. Колхозница, к-з «Серп и молот».  
**ПОСТНАЯ Анна Матвеевна**, род. 1918. Разнорабочая.  
**ПОТАПИН Василий Игнатович**, род. 1917. Разнорабочий.  
**ПОТАПИНА Ольга Митрофановна**, род. 1910. Разнорабочая, с. Еруслан.  
**ПОТАПОВА Мария Петровна**, род. 1921. Разнорабочая.  
**ПОТЕХИНА Мария Владимировна**, род. 1929. Рабочая, г. Ершов.  
**ПРИЙМАК Ольга Васильевна**, род. 1921. Плавильщик, з-д «Серп и молот».

**ПРИЙМАК Ольга Васильевна**, род. 1924. Доярка.  
**ПРИХОДКИНА Антонина Васильевна**, род. 1930. Разнорабочая.  
**ПРОКОПЕЦ Анна Васильевна**, род. 1903. Рабочая, заготзерно.  
**ПРОКОПЕЦ Анна Ивановна**, род. 1929. Рабочая на плантации, с. Ивановка.  
**ПРОКОПЕЦ Варвара Ивановна**, род. 1923. Повар, с. Ивановка.  
**ПРОКОПЕЦ Константин Андреевич**, род. 1901. Зав. складом, заготзерно.  
**ПРОКОПЕЦ Мария Константиновна**, род. 1922. Лаборант, заготзерно.  
**ПРОКОПЕЦ Николай Константинович**, род. 1927. Рабочий. Заготзерно.  
**ПРОКОПЕЦ Николай Терентьевич**, род. 1927. Разнорабочий, с. Ивановка.  
**ПРОКОПЕЦ Татьяна Николаевна**, род. 1905. Тракторист, с. Ивановка.  
**ПРОКОПЬЕВ Анатолий Лазаревич**, род. 1931. Разнорабочий.  
**ПРОКОПЬЕВА Мария Васильевна**, род. 1932. Разнорабочая.  
**ПРОНЬ Анна Васильевна**, род. 1932. Разнорабочая, к-з «Красный Октябрь».  
**ПРОНЬ Елена Анисимовна**, род. 1925. Тракторист, с. Ивановка.  
**ПРОНЬ Иван Дмитриевич**, род. 1906. Тракторист, к-з им. Куйбышева.  
**ПРОНЬ Татьяна Максимовна**, род. 1905. Работа на плантации, к-з им. Куйбышева.  
**ПРОНЬ Ульяна Иосифовна**, род. 1913. Разнорабочая, с. Семеновка.  
**ПРОСИНА Матрена Андреевна**, род. 1889. Разнорабочая, с. Еруслан.  
**ПРОСИНА Павлина Федоровна**, род. 1930. Разнорабочая.  
**ПРОХОРОВ Иван Иванович**, род. 1929. Разнорабочий.  
**ПРОХОРОВА Зоя Куприяновна**, род. 1929. Продавец, Кемеров. обл.  
**ПРОХОРОВА Мария Ивановна**, род. 1901. Тракторист.  
**ПРОШАКОВА Анна Васильевна**, род. 1929. Рабочая.  
**ПРЯДКИН Петр Григорьевич**, род. 1926. Разнорабочий, к-з «Победа».  
**ПРЯДКИНА Лидия Семеновна**, род. 1928. Разнорабочая, к-з «Победа».  
**ПРЯХИН Федор Егорович**, род. 1899. Разнорабочий.  
**ПРЯХИНА Мария Михайловна**, род. 1919. Почта, с. Романовка.  
**ПРЯХИНА Пелагея Филипповна**, род. 1928. Доярка.  
**ПРЯХИНА Прасковья Яковлевна**, род. 1928. Разнорабочая.  
**ПРЯХИНА Степанида Епифановна**, род. 1899. Разнорабочая.  
**ПУГИН Виктор Леонтьевич**, род. 1923. Тракторист.  
**ПУЗАНОВ Владимир Иванович**, род. 1925. Тракторист, Ершов. р-н.  
**ПУСТОВОЙТ Владимир Федорович**, род. 1931. Разнорабочий.  
**ПШЕНИЧНАЯ Екатерина Васильевна**, род. 1926. Рабочая на плантации.  
**ПЫРНОВ Юрий Михайлович**, род. 1928. Плотник, г. Грозный.  
**ПЫРНОВА Надежда Егоровна**, род. 1926. Разнорабочая, Курск. обл.



**РАДЧЕНКО Евгений Иванович**, род. 1930. Разнорабочий.  
**РАДЧЕНКО Мария Ивановна**, род. 1930. Разнорабочая.  
**РАДЧЕНКО Надежда Иосифовна**, род. 1927. Рабочая полеводства.  
**РАДЮКОВА Анна Емельяновна**, род. 1928. Разнорабочая.  
**РАЗАНОВА Наталья Дмитриевна**, род. 1909. Доярка.  
**РАКИМКУЛОВ Степан**, род. 1904. Разнорабочий.  
**РАКОВ Иван Владимирович**, род. 1931. Разнорабочий.  
**РАКОВ Леонтий Андреевич**, род. 1914. Заведующий гаражом.  
**РАКОВ Филипп Андреевич**, род. 1911. Бригадир.  
**РАКОВА Анастасия Фоминична**, род. 1913. Доярка.  
**РАКОВА Анна Васильевна**, род. 1890. Механизатор.  
**РАКОВА Клавдия Андреевна**, род. 1919. Механизатор.  
**РАМАЗАНОВА Дамелкен**, род. 1901. Колхозница, к-з «Серп и молот».  
**РАССТАШАНСКАЯ Евдокия Гавриловна**, род. 1927. Техника.  
**РАЩУПКИН Федот Петрович**, род. 1908. Кузнец, промкомбинат.  
**РАЩУПКИНА Валентина Федотовна**, род. 1909. Рабочая промкомбинат.  
**РАЩУПКИНА Валентина Федотовна**, род. 1930. Разнорабочая, с. Спартак.  
**РАЩУПКИНА Зинаида Михайловна**, род. 1930. Почтальон.  
**РАЩУПКИНА Ксения Михайловна**, род. 1902. Разнорабочая.  
**РАЩУПКИНА Надежда Михайловна**, род. 1928. Разнорабочая.  
**РАЩУПКИНА Ольга Васильевна**, род. 1909. Портниха, промкомбинат.  
**РАЩУПКИНА Просковья Семеновна**, род. 1902. Разнорабочая, к-з «Ульяновка».  
**РЕВЕНКО Антонина Васильевна**, род. 1927. Доярка, к-з им. Чернышевского.  
**РЕВЕНКО Анастасия Аксеновна**, род. 1913. Доярка.  
**РЕВЕНКО Анастасия Павловна**, род. 1914. Доярка.  
**РЕВЕНКО Анастасия Филипповна**, род. 1909. Разнорабочая.  
**РЕВЕНКО Анна Егоровна**, род. 1922. Доярка.  
**РЕВЕНКО Анна Павловна**, род. 1918. Доярка.  
**РЕВЕНКО Валентина Ивановна**, род. 1929. Разнорабочая.  
**РЕВЕНКО Вера Александровна**, род. 1922. Тракторист.  
**РЕВЕНКО Виктор Иванович**, род. 1928. Тракторист.  
**РЕВЕНКО Евдокия Сергеевна**, род. 1910. Разнорабочая.  
**РЕВЕНКО Капитолина Григорьевна**, род. 1928. Разнорабочая.  
**РЕВЕНКО Любовь Гавриловна**, род. 1929. Разнорабочая.  
**РЕВЕНКО Николай Александрович**, род. 1927. Разнорабочий.  
**РЕВЕНКО Нина Дмитриевна**, род. 1930. Колхозница, к-з им. Куйбышева.  
**РЕВЕНКО Нина Егоровна**, род. 1929. Доярка.  
**РЕВЕНКО Нина Емельяновна**, род. 1916. Учитель.  
**РЕВЕНКО Нина Ивановна**, род. 1931. Конюх, г. Ульяновск.  
**РЕВЕНКО Тамара Прокопьевна**, род. 1927. Рабочая на току и ферме.  
**РЕВЕНКО Федор Степанович**, род. 1908. Комбайнер.  
**РЕДЬКИНА Мария Григорьевна**, род. 1902. Разнорабочая.  
**РЕПИНА Александра Васильевна**, род. 1929. Рабочая, спичечная ф-ка, г. Верхний Уфалей, Челябинск. обл.  
**РЕЧЕНСКАЯ Евгения Андрияновна**, род. 1923. Тракторист, Федоров. р-н.

**РЕШЕТНИКОВ Владимир Андреевич**, род. 1927. Разнорабочий, Ершов. р-н.  
**РЕШЕТНИКОВ Петр Иванович**, род. 1914. Сторож, к-з «Серп и молот».  
**РЕШЕТНИКОВА Александра Дмитриевна**, род. 1928. Разнорабочая, Ершов. р-н.  
**РЕШЕТНИКОВА Вера Ивановна**, род. 1925. Разнорабочая, с. Перекопное, Ершов. р-н.  
**РЕШЕТНИКОВА Мария Семеновна**, род. 1878. Колхозница, к-з им. Куйбышева.  
**РЕШЕТНИКОВА Нина Петровна**, род. 1919. Телятница, к-з «Серп и молот».  
**РЖАНОВА Нина Андреевна**, род. 1930. Рабочая полеводства.  
**РОВЕНСКАЯ Вера Игнатьевна**, род. 1907. Свиноводка.  
**РОГОВЕНКО Василий Андреевич**, род. 1930. Разнорабочий, к-з «Победа».  
**РОГОВЕНКО Елена Васильевна**, род. 1927. Разнорабочая, к-з им. Молотова.  
**РОГОВЕНКО Иван Андреевич**, род. 1927. Тракторист, к-з «Победа».  
**РОГОВЕНКО Надежда Ивановна**, род. 1931. Разнорабочая, к-з им. Молотова.  
**РОДИОНОВ Александр Ефимович**, род. 1929. Тракторист.  
**РОДИОНОВ Иван Дмитриевич**, род. 1929. Разнорабочий.  
**РОДИОНОВА Александра Федоровна**, род. 1929. Разнорабочая.  
**РОДИОНОВА Антонина Алексеевна**, род. 1923. Тракторист.  
**РОДИОНОВА Екатерина Васильевна**, род. 1918. Доярка.  
**РОДИОНОВА Елена Ивановна**, род. 1910. Тракторист.  
**РОДИОНОВА Мария Ефимовна**, род. 1910. Доярка.  
**РОДИОНОВА Марфа Владимировна**, род. 1884. Доярка.  
**РОДИОНОВА Татьяна Никитична**, род. 1888. Повар.  
**РОДИЧЕВА Екатерина Ивановна**, род. 1921. Тракторист.  
**РОЖНОВА Мария Васильевна**, род. 1923. Няня детского сада, пос. Мокроус.  
**РОМАНЕНКО Мария Терентьевна**, род. 1914. Разнорабочая, с. Ивановка.  
**РОМАНОВА Танзиля**, род. 1908. Доярка.  
**РООТ Лидия Богдановна**, род. 1921. Рабочая лесхоза, пос. Вокзав Коми АССР.  
**РОСЛЯКОВА Анна Андреевна**, род. 1906. Доярка.  
**РУДЕЕВА Мария Ильинична**, род. 1917. Разнорабочая, к-з «Краснояржский».  
**РУДНЕВ Василий Иванович**, род. 1927. Разнорабочий, к-з им. Молотова.  
**РУДНЕВ Николай Иванович**, род. 1929. Работник на ферме.  
**РУДНЕВ Петр Иванович**, род. 1908. Конюх.  
**РУДНЕВА Акулина Акимовна**, род. 1908. Доярка.  
**РУДНЕВА Анастасия Павловна**, род. 1930. Разнорабочая, к-з им. Молотова.  
**РУДНЕВА Анна Васильевна**, род. 1930. Доярка.  
**РУДНЕВА Анна Максимовна**, род. 1902. Свиноводка.  
**РУДНЕВА Дарья Никитична**, род. 1912. Доярка.  
**РУДНЕВА Мария Михайловна**, род. 1913. Разнорабочая.  
**РУДНЕВА Пелагея Федоровна**, род. 1901. Разнорабочая, к-з им. Молотова.  
**РУЗЛЯЕВ Захар Иванович**, род. 1929. Конюх, г. Ершов.  
**РУКАВИЦЫНА Валентина Ивановна**, род. 1927. Учетчица.  
**РУЛЕВ Сергей Григорьевич**, род. 1931. Разнорабочий.



**РУПИНЦОВА Надежда Михайловна**, род. 1925. Разнорабочая.

**РУФИНА Серафима Григорьевна**, род. 1912. Служащая, г. Ртищево.

**РЫБАЛКИНА Екатерина Пантелеевна**, род. 1905. Разнорабочая.

**РЫБКИН Николай Харитонович**, род. 1895. Пожарный, заготзерно.

**РЫБКИНА Анна Ефимовна**, род. 1896. Рабочая, заготзерно.

**РЫБКИНА Анна Николаевна**, род. 1904. Рабочая, Ершовский элеватор.

**РЫБКИНА Анна Николаевна**, род. 1928. Рабочая, заготзерно.

**РЫБКИНА Антонина Николаевна**, род. 1930. Рабочая, заготзерно.

**РЫБНИКОВА Екатерина Никитична**, род. 1927. Курск. обл.

**РЫЖКОВА Антонина Петровна**, род. 1913. Доярка.

**РЫЖКОВА Нина Ивановна**, род. 1921. Телятница, к-з им. Куйбышева.

**РЫЖОВА Татьяна Николаевна**, род. 1907. Разнорабочая.

**РЯБОВ Василий Васильевич**, род. 1929. Разнорабочий, Питер. р-н.

**РЯБОВА Александра Петровна**, род. 1931. Разнорабочая, Питер. р-н.

**РЯБУХА Анатолий Александрович**, род. 1931. Разнорабочий, с. Ивановка.

**РЯБУХА Анна Борисовна**, род. 1909. Разнорабочая, с. Ивановка.

**РЯБУХА Фекла Терентьевна**, род. 1904. Колхозница, к-з «Серп и молот».

**РЯБУХА Яков Прокофьевич**, род. 1905. Председатель колхоза, МТС.

**РЯБУШКИН Петр Тимофеевич**, род. 1925. Агроном.

**РЯБУШКИНА Ирина Федоровна**, род. 1924. Взрывник.

**РЯБЦЕВА Анфисья Егоровна**, род. 1885. Доярка.

**РЯЩИКОВ Владимир Ильич**, род. 1930. Рабочий полеводства.

**РЯЩИКОВА Мария Александровна**, род. 1931. Рабочая полеводства.

**САБЛИН Петр Семенович**, род. 1905. Механик, заготзерно.

**САБЛИНА Эмма Федоровна**, род. 1912. Счетовод, заготзерно.

**САВВА Лидия Александровна**, род. 1931. Разнорабочая, к-з «Победа».

**САВИНА Варвара Ефимовна**, род. 1919. Разнорабочая.

**САВИНА Евдовия Ивановна**, род. 1907. Доярка.

**САВИНА Клавдия Ивановна**, род. 1922. Рабочая.

**САВИНА Мария Филипповна**, род. 1925. Разнорабочая, к-з «Победа».

**САВИНА Матрена Федоровна**, род. 1923. Телятница.

**САВИНА Надежда Ильинична**, род. 1917. Рабочая.

**САВЧЕНКО Анна Архиповна**, род. 1925. Разнорабочая, к-з «Победа».

**САВЧЕНКО Елена Герасимовна**, род. 1896. Колхозница, к-з «Серп и молот».

**САВЧЕНКО Иван Филиппович**, род. 1923. Тракторист, к-з «Победа».

**САВЧЕНКО Мария Матвеевна**, род. 1915. Колхозница, к-з «Серп и молот».

**САВЧЕНКО Михаил Иванович**, род. 1928. Разнорабочий, к-з «Победа».

**САВЧЕНКО Петр Федорович**, род. 1910. Тракторист, к-з «Серп и молот».

**САВЧЕНКО Прасковья Павловна**, род. 1906. Разнорабочая.

**САВЧЕНКО Прасковья Павловна**, род. 1906. Бригадир, к-з «Серп и молот».

**САВЧЕНКО Андрей Семенович**, род. 1929. Разнорабочий, к-з им. Молотова.

**САДОВНИКОВА Зоя Викторовна**, род. 1927. Разнорабочая.

**САДОВНИКОВА Мария Ефимовна**, род. 1930. Рабочая.

**САДОВСКАЯ Александра Сергеевна**, род. 1928. Разнорабочая, с. Семеновка.

**САЗАНЕНКОВА Пелагея Яковлевна**, род. 1910. Доярка.

**САЗАНОВА Антонина Федоровна**, род. 1918. Лаборант сменной станции.

**САЗОНОВ Виктор Федорович**, род. 1929. Разнорабочий, с. Еруслан.

**САЗОНОВ Федор Иванович**, род. 1907. Разнорабочий, с. Еруслан.

**САЗОНОВА Анисия Ивановна**, род. 1906. Разнорабочая, с. Еруслан.

**САЗОНОВА Вера Егоровна**, род. 1925. Разнорабочая.

**САЙТКАЗИЕВА Зибек**, род. 1922. Разнорабочая.

**САЛДИНА Феодосия Алексеевна**, род. 1929. Повар, с. Спартак.

**САЛИЕНКО Антонина Павловна**, род. 1911. Свиновод.

**САЛИПОВА Капаш**, род. 1903. Разнорабочая.

**САЛМИЛИН Василий Васильевич**, род. 1924. Тракторист.

**САЛМИЛИНА Александра Ниловна**, род. 1918. Разнорабочая.

**САЛЫХОВ Тимерхан**, род. 1920. Кладовщик.

**САЛЫХОВА Файзя**, род. 1924. Разнорабочая.

**САМИНОВ Капим**, род. 1904. Разнорабочий.

**САМОЙЛЕНКО Евдокия Илларионовна**, род. 1908. Полевые работы.

**САМОЙЛОВ Петр Тимофеевич**, род. 1932. Пастух.

**САМОХИН Иван Прокофьевич**, род. 1909. Шофер.

**САМОХИНА Анастасия Тарасовна**, род. 1910. Тракторная бригада.

**САМОХИНА Прасковья Федоровна**, род. 1898. Разнорабочая.

**САМУСЕВА Лидия Федоровна**, род. 1927. Учетчица.

**САМЧЕНКО Анна Яковлевна**, род. 1906. Тракторист.

**САМЧЕНКО Любовь Егоровна**, род. 1931. Тракторист, с. Николаевка.

**САМЧЕНКО Любовь Егоровна**, род. 1931. Разнорабочая, с. Калдино.

**САМЧЕНКО Надежда Яковлевна**, род. 1914. Разнорабочая.

**САНТАЛОВА Анна Анисимовна**, род. 1918. Рабочая.

**САНТАЛОВА Мария Ивановна**, род. 1926. Рабочая, телятница.

**САПИН Иван Филиппович**, род. 1929. Конюх.

**САПИН Николай Филиппович**, род. 1931. Разнорабочий.

**САПИНА Галина Федоровна**, род. 1929. Разнорабочая.

**САПИНА Екатерина Матвеевна**, род. 1928. Разнорабочая.

**САПИНА Мария Егоровна**, род. 1928. Разнорабочая.

**САПОЖНИКОВ Александр Иванович**, род. 1927. Разнорабочий.

**САПОЖНИКОВА Мария Федоровна**, род. 1918. Телятница, к-з им. Молотова.





**САПРЫКИНА** Просковья Дмитриевна, род. 1908. Разнорабочая.

**САРАФАНОВА** Антонина Ивановна, род. 1927. Рабочая электростанции, пос. Мокроус.

**САРБАЕВА** Ханымзия, род. 1922. Разнорабочая.

**САРБАСОВА** Магриппа, род. 1912. Разнорабочая, с. Еруслан.

**САРКИСЯН** Раиса Исраиловна, род. 1929. Рабочая, ж. д., г. Баку.

**САРСЕНОВА** Зикен Каповна, род. 1930. Рабочая, г. Ершов.

**САФАРОВ** Абдул Тагирович, род. 1919. Рабочий, заготскот.

**САФАРОВ** Зулах Насиповна, род. 1918. Рабочая, заготскот.

**САФАРОВ** Тагир, род. 1882. Рабочий, заготзерно.

**САФАРОВА** Зиря, род. 1888. Рабочая, заготскот.

**САФАРОВА** Канифя Тагировна, род. 1928. Рабочая, заготскот.

**СБИТНОВА** Мария Матвеевна, род. 1914. Разнорабочая.

**СБИТНОВ** Петр Романович, род. 1912. Механик, заготзерно.

**СБИТНОВ** Семен Дмитриевич, род. 1902. Дорожный мастер, ст. Плес.

**СБИТНОВА** Прасковья Федоровна, род. 1903. Уборщица, ст. Плес.

**СБИТНОВА** Ульяна Семеновна, род. 1913. Рабочая, промкомбинат.

**СВЕЧИХИНА** Александра Яковлевна, род. 1916. Рабочая.

**СВИНАРЬ** Александра Кузьминична, род. 1919. Тракторист, с. Семеновка.

**СВИНАРЬ** Евдокия Андреевна, род. 1898. Разнорабочая.

**СВИНАРЬ** Иван Кузьмич, род. 1932. Разнорабочий, с. Семеновка.

**СЕВЕРИН** Федор Тарасович, род. 1914. Ст. механик к-з им. Куйбышева.

**СЕВЕРИНА** Александра Александровна, род. 1911. Колхозница, с. Старая Краснянка, Ершов. р-н.

**СЕГБАТОВА** Хария, род. 1923. Разнорабочая.

**СЕЙТЕНОВ** Гиньят, род. 1927. Рабочий МТС.

**СЕЙТЕНОВА** Мария Михайловна, род. 1927. Рабочий полеводства.

**СЕЙТКАЗИЕВА** Жбек, род. 1922. Разнорабочая.

**СЕЛЕЗНЕВА** Мария Гавриловна, род. 1910. Разнорабочая, к-з, Волгоград. обл.

**СЕЛЕЩЕНКО** Александра Александровна, род. 1931. Разнорабочая.

**СЕЛИВАНОВ** Иван Алексеевич, род. 1931. Разнорабочий, к-з им. Молотова.

**СЕЛИВАНОВА** Антонина Васильевна, род. 1931. Доярка.

**СЕЛИНА** Антонина Савельевна, род. 1930. Тракторист.

**СЕМЕНОВ** Александр Семенович, род. 1930. Рабочий, нефтебаза.

**СЕМЕНОВ** Иван Алексеевич, род. 1917. Продавец.

**СЕМЕНОВ** Иван Алексеевич, род. 1917. Разнорабочий.

**СЕМЕНОВ** Семен Егорович, род. 1899. Рабочий, ст. Плес.

**СЕМЕНОВА** Александра Федоровна, род. 1931. Разнорабочая.

**СЕМЕНОВА** Анна Михайловна, род. 1911. Разнорабочая.

**СЕМЕНОВА** Варвара Герасимовна, род. 1912. Разнорабочая.

**СЕМЕНОВА** Варвара Герасимовна, род. 1912. Разнорабочая.

**СЕМЕНОВА** Варвара Дмитриевна, род. 1914. Рабочая, г. Ершов.

**СЕМЕНОВА** Елена Семеновна, род. 1926. Счетовод, нефтебаза.

**СЕМЕНОВА** Зинаида Ивановна, род. 1920. Разнорабочая.

**СЕМЕНОВА** Мария Степановна, род. 1913. Разнорабочая.

**СЕМЕНОВА** Матрена Федоровна, род. 1899. Рабочая, ст. Плес.

**СЕМЕНОВА** Пелагея Илларионовна, род. 1883. Разнорабочая.

**СЕМЕНОВА** Раиса Семеновна, род. 1928. Рабочая, нефтебаза.

**СЕМЕНОВА** Таисия Маркеловна, род. 1914. Тракторист, с. Мунино.

**СЕНАТОВА** Анастасия Филатовна, род. 1898. Рабочая на плантации.

**СЕНАТОВА** Антонина Егоровна, род. 1917. Полевые работы.

**СЕНАТОВА** Антонина Федоровна, род. 1931. Разнорабочая, с. Булгаково, Качкуров. р-н.

**СЕНАТОВА** Афилия Ивановна, род. 1887. Учетчик на ферме.

**СЕНАТОВА** Ефросинья Прокофьевна, род. 1915. Полевые работы.

**СЕНАТОВА** Мария Тимофеевна, род. 1885. Рабочая на плантации.

**СЕНИНА** Варвара Афанасьевна, род. 1911. Свиновод.

**СЕНИНА** Проскофия Андреевна, род. 1886. Доярка.

**СЕРАН** Антонина Ивановна, род. 1930. Разнорабочая.

**СЕРАН** Камилия Александровна, род. 1929. Связная партизанского отряда, Киев. обл.

**СЕРАН** Нина Ивановна, род. 1918. Разнорабочая.

**СЕРГЕЕВ** Дмитрий Андреевич, род. 1908. Механизатор.

**СЕРГЕЕВ** Егор Иванович, род. 1911. Разнорабочий.

**СЕРГЕЕВА** Антонина Александровна, род. 1918. Рабочая, заготзерно.

**СЕРГЕЕВА** Матрена Ивановна, род. 1904. Механизатор.

**СЕРЕБРЯКОВА** Анастасия Ефимовна, род. 1916. Доярка.

**СЕРЕГИН** Павел Григорьевич, род. 1929. Тракторист, с-з им. Чернышевского.

**СЕРЕГИНА** Валентина Ивановна, род. 1923. Швея, г. Саратов.

**СЕРЕГИНА** Мария Павловна, род. 1927. Разнорабочая, з-д, г. Новокузнецк.

**СЕРЕШЕВА** Жамиля, род. 1911. Сакманщица.

**СИБЕРИНА** Анна Матвеевна, род. 1915. Работа на плантации, к-з им. Куйбышева.

**СИДЕЛЬНИКОВ** Анатолий Иванович, род. 1925. Рабочий, заготзерно.

**СИДЕЛЬНИКОВ** Дмитрий Иванович, род. 1916. Бухгалтер, заготзерно.

**СИДЕЛЬНИКОВ** Иван Лаврентьевич, род. 1891. Начальник почты.

**СИДЕЛЬНИКОВА** Александра Семеновна, род. 1918. Лаборант, заготзерно.

**СИДЕЛЬНИКОВА** Пелагея Михайловна, род. 1891. Рабочая, заготзерно.

**СИДОРОВА** Анна Яковлевна, род. 1921. Доярка, рабочий плантации.

**СИДОРОВА** Екатерина Федоровна, род. 1909. Доярка.

**СИДОРОВА** Мария Исаевна, род. 1911. Разнорабочая, с. Ключи, Пензен. обл.

**СИДОРОВА** Пелагея Андреевна, род. 1918. Тракторист

**СИДЯКИН** Павел Григорьевич, род. 1914. Парторг Морцевской МТС.

**СИДЯКИНА** Лидия Михайловна, род. 1924. Учительница, к-з «Советская Россия».



**СИЛАЕВА Зоя Алексеевна**, род. 1929. Разнорабочая, с. Семеновка.

**СИЛАЕВА Мария Андреевна**, род. 1928. Разнорабочая.

**СИЛАЕВА Наталья Михайловна**, род. 1900. Колхозница, к-з «Советская Россия».

**СИЛАЕВА Наталья Семеновна**, род. 1895. Разнорабочая.

**СИЛЬЧЕНКО Анна Петровна**, род. 1929. Разнорабочая, с. Семеновка.

**СИМАКОВА Анна Степановна**, род. 1919. Бухгалтер, пос. Мокроус.

**СИМАКОВА Мария Акимовна**, род. 1915. Рабочая.

**СИМАКОВА Мария Ивановна**, род. 1912. Доярка, к-з «Победа».

**СИМАТОВ Василий Иванович**, род. 1926. Рабочий полеводства.

**СИМАТОВА Анна Ивановна**, род. 1931. Рабочая полеводства.

**СИМОНЕНКО Александра Алексеевна**, род. 1914. Разнорабочая.

**СИМОНЕНКО Александра Петровна**, род. 1915. Повар.

**СИМОНЕНКО Анисья Павловна**, род. 1906. Кладовщик.

**СИМОНЕНКО Константин Георгиевич**, род. 1902. Разнорабочий.

**СИМОНЕНКО Лукерья Алексеевна**, род. 1910. Разнорабочая.

**СИМОНЕНКО Мария Семеновна**, род. 1925. Разнорабочая, Краснопартизан. р-н.

**СИМОНЕНКО Мария Степановна**, род. 1921. Медсестра, госпиталь, Подмоскowie.

**СИМОНЕНКО Нина Григорьевна**, род. 1914. Разнорабочая.

**СИНИЦЫНА Антонина Васильевна**, род. 1928. Разнорабочая, Питерск. р-н.

**СИСЕКИН Александр Иванович**, род. 1925. Сапожник, промкомбинат.

**СИСЕКИН Егор Степанович**, род. 1910. Бригадир.

**СИСЕКИН Михаил Федорович**, род. 1887. Плотник, к-з им. Куйбышева.

**СИСЕКИН Николай Иванович**, род. 1930. Рабочий, заготзерно.

**СИСЕКИН Николай Сергеевич**, род. 1927. Шофер, к-з «Маяк».

**СИСЕКИН Семен Степанович**, род. 1906. Рабочий, ст. Плес.

**СИСЕКИН Сергей Степанович**, род. 1902. Председатель к-за им. Кагановича.

**СИСЕКИНА Анна Никитична**, род. 1897. Разнорабочая.

**СИСЕКИНА Антонина Ивановна**, род. 1927. Рабочая, к-з, Пугачев. р-н.

**СИСЕКИНА Антонина Ивановна**, род. 1927. Разнорабочая.

**СИСЕКИНА Антонина Николаевна**, род. 1929. Почтальон, к-з «Маяк».

**СИСЕКИНА Дарья Степановна**, род. 1904. Чабан.

**СИСЕКИНА Мария Андреевна**, род. 1910. Рабочая, ст. Плес.

**СИСЕКИНА Мария Парфеновна**, род. 1883. Рабочая, промкомбинат.

**СИСЕКИНА Татьяна Ивановна**, род. 1891. Разнорабочая, к-з им. Куйбышева.

**СИТНИКОВА Александра Силантьевна**, род. 1920. Разнорабочая.

**СИТНИКОВА Анна Васильевна**, род. 1929. Разнорабочая, к-з «Черная падина».

**СИТНИКОВА Таисия Ивановна**, род. 1915. Разнорабочая, с. Еруслан.

**СКИЧКО Мария Александровна**, род. 1920. Разнорабочая, с. Семеновка.

**СКОРОБОГАТОВ Александр Алексеевич**, род. 1925. Токарь.

**СКОТНИКОВА Анастасия Ивановна**, род. 1929. Разнорабочая.

**СКОТНИКОВА Павлина Алексеевна**, род. 1921. Рабочая, заготзерно.

**СКОТНИКОВА Софья Степановна**, род. 1910. Бригадир, к-з им. Куйбышева.

**СКРЕХИН Михаил Семенович**, род. 1888. Плотник, заготзерно.

**СКРЕХИН Николай Михайлович**, род. 1921. Рабочий, заготзерно.

**СКРЕХИН Николай Михайлович**, род. 1919. Рабочий, заготскот.

**СКРЕХИН Павел Михайлович**, род. 1927. Рабочий, заготзерно.

**СКРЕХИНА Мария Михайловна**, род. 1931. Рабочая, заготзерно.

**СКРЕХИНА Прасковья Федоровна**, род. 1900. Рабочая, промкомбинат.

**СКРИПАЛЬ Александр Тимофеевич**, род. 1929. Разнорабочий, пос. Мокроус.

**СКРИПАЛЬ Александра Васильевна**, род. 1921. Тракторист, с. Ивановка.

**СКРИПАЛЬ Анисья Ефимовна**, род. 1897. Разнорабочая, с. Семеновка.

**СКРИПАЛЬ Анна Антоновна**, род. 1930. Разнорабочая, с. Ивановка.

**СКРИПАЛЬ Анна Петровна**, род. 1925. Разнорабочая, к-з, г. Калуга.

**СКРИПАЛЬ Василий Иосифович**, род. 1931. Разнорабочий, с. Семеновка.

**СКРИПАЛЬ Мария Анисимовна**, род. 1920. Разнорабочая, с. Ивановка.

**СКРИПАЛЬ Пелагея Васильевна**, род. 1908. Рабочая, ж. д., пос. Мокроус.

**СКРИПАЛЬ Серафима Анисимовна**, род. 1923. Разнорабочая, с. Ивановка.

**СКРЯБИНА Елизавета Захаровна**, род. 1912. Разнорабочая.

**СЛАВИН Василий Михайлович**, род. 1908. Бригадир.

**СЛАВИН Владимир Александрович**, род. 1931. Рабочий.

**СЛАВИН Владимир Васильевич**, род. 1929. Тракторист, с. Калдино.

**СЛАВИН Николай Дмитриевич**, род. 1911. Тракторист.

**СЛАВИН Терентий Иванович**, род. 1901. Тракторист.

**СЛАВИНА Анна Васильевна**, род. 1929. Уборщица.

**СЛАВИНА Вера Андреевна**, род. 1922. Разнорабочая.

**СЛАВИНА Мария Васильевна**, род. 1900. Разнорабочая.

**СЛАВИНА Пелагея Степановна**, род. 1912. Разнорабочая.

**СЛАВИНА Татьяна Александровна**, род. 1929. Учетчик, с. Калдино.

**СЛАВЯГИН Анатолий Степанович**, род. 1931. Разнорабочий.

**СЛАВЯГИНА Мария Николаевна**, род. 1927. Комбайнер.

**СЛАДКОМЕДОВ Петр Тимофеевич**, род. 1929. Тракторист.

**СЛАДКОМЕДОВА Валентина Ивановна**, род. 1927. Рабочая.

**СЛАДКОМЕДОВА Татьяна Федоровна**, род. 1929. Доярка.

**СЛЕДКОВ Александр Семенович**, род. 1927. Механизатор, к-з им. Куйбышева.

**СЛЕДКОВ Семен Иванович**, род. 1905. Председатель к-за им. Куйбышева.



**СЛЕДКОВА Елена Алексеевна**, род. 1907. Разнорабочая, к-з им. Куйбышева.

**СЛЕДКОВА Капиталина Кузьминична**, род. 1928. Колхозница, к-з им. Ворошилова.

**СЛЕДКОВА Мария Ивановна**, род. 1912. Колхозница, к-з им. Куйбышева.

**СЛУЖЕНКО Ирина Макаровна**, род. 1907. Техничка, школа.

**СМИРНОВ Александр Васильевич**, род. 1929. Скотник.

**СМИРНОВА Анастасия Никоноровна**, род. 1911. зерновод.

**СМИРНОВА Зинаида Петровна**, род. 1914. Механизатор.

**СМОЛЯНИНА Александра Васильевна**, род. 1916. Рабочая.

**СМЫШЛЯЕВА Любовь Андреевна**, род. 1928. Пом-к тракториста.

**СОБАЧКО Иван Иванович**, род. 1917. Бригадир, к-з им. Куйбышева.

**СОБАЧКО Клавдия Ивановна**, род. 1912. Рабочая, заготзерно.

**СОБАЧКО Надежда Филипповна**, род. 1919. Учетчица, к-з им. Куйбышева.

**СОБОЛЕВА Екатерина Пантелеевна**, род. 1927. Разнорабочая.

**СОКОЛОВ Владимир Васильевич**, род. 1928. Рабочий, Энгельсский мясокомбинат.

**СОКОЛОВА Анна Ивановна**, род. 1898. Доярка.

**СОКОЛОВА Елена Васильевна**, род. 1926. Доярка.

**СОКОЛОВА Устинья Поликарповна**, род. 1897. Доярка.

**СОКУНОВА Мария Дмитриевна**, род. 1919. Разнорабочая, к-з им. Молотова.

**СОЛОВЬЕВ Владимир Алексеевич**, род. 1930. Прицепщик.

**СОЛОВЬЕВ Иван Алексеевич**, род. 1929. Механизатор.

**СОЛОВЬЕВА Александра Ивановна**, род. 1910. Доярка.

**СОЛОВЬЕВА Екатерина Викторовна**, род. 1898. Полевые работы.

**СОЛОВЬЕВА Елена Ильинична**, род. 1906. Доярка.

**СОЛОВЬЕВА Мария Никитична**, род. 1929. Разнорабочая.

**СОЛОВЬЕВА Матрена Абрамовна**, род. 1900. Доярка.

**СОЛОВЬЕВА Нина Ермолаевна**, род. 1929. Доярка.

**СОЛОДКО Александра Анисимовна**, род. 1920. Разнорабочая.

**СОЛОДКО Александра Васильевна**, род. 1931. Рабочая.

**СОЛОДКО Алексей Иванович**, род. 1893. Разнорабочий.

**СОЛОДКО Анна Карповна**, род. 1906. Телятница.

**СОЛОДКО Евгения Петровна**, род. 1923. Разнорабочая.

**СОЛОДКО Зоя Николаевна**, род. 1926. Разнорабочая.

**СОЛОДКО Иван Александрович**, род. 1931. Учетчик.

**СОЛОДКО Иван Николаевич**, род. 1927. Разнорабочий.

**СОЛОДКО Илья Семенович**, род. 1891. Рабочий на свиноферме.

**СОЛОДКО Матрена Никитична**, род. 1869. Разнорабочая.

**СОЛОМАТИН Иван Семенович**, род. 1872. Рабочий, заготсено.

**СОЛОМАТОВА Антонина Федоровна**, род. 1914. Разнорабочая.

**СОЛОНЕВИЧ Антонина Петровна**, род. 1906. Колхозница, д. Камень, Пинск. р-н, Белоруссия.

**СОРКИТОВА Нурганым**, род. 1908. Сакманщица.

**СОРОКИНА Зинаида Ивановна**, род. 1891. Почтальон.

**СОРОКИНА Непила Анатольевна**, род. 1927. Разнорабочая.

**СОСНИЦКИЙ Михаил Харитонович**, род. 1927. Разнорабочий, к-з, Воронеж. обл.

**СОСУНОВА Анна Михайловна**, род. 1930. Рабочая.

**СОТАРОВ Ахмет**, род. 1917. Рабочий, заготзерно.

**СПИРИДОНОВА Татьяна Ивановна**, род. 1932. Разнорабочая, к-з, Краснокут. р-н.

**СПИРИН Григорий Иванович**, род. 1918. Шорник, промкомбинат.

**СПИРИНА Александра Дмитриевна**, род. 1919. Рабочая, промкомбинат.

**СТАРОВ Василий Федорович**, род. 1927. Рабочий.

**СТАРОВА Антонина Андреевна**, род. 1925. Рабочая.

**СТАРОВА Вера Сергеевна**, род. 1930. Рабочая.

**СТАРОСТИНА Александра Матвеевна**, род. 1909. Рабочая, промкомбинат.

**СТЕПАНЕНКО Петр Андреевич**, род. 1914. Шофер, заготзерно.

**СТЕПАНОВ Андрей Васильевич**, род. 1906. Кочегар, заготзерно.

**СТЕПАНОВ Егор Трофимович**, род. 1885. Тракторист.

**СТЕПАНОВ Михаил Григорьевич**, род. 1906. Приемщик сенопункта.

**СТЕПАНОВ Михаил Семенович**, род. 1927. Конюх, к-з «Ульяновка».

**СТЕПАНОВ Павел Федорович**, род. 1926. Строгальщик, военныйз-д, г. Вольск.

**СТЕПАНОВ Петр Григорьевич**, род. 1914. Управляющий заготскота.

**СТЕПАНОВ Семен Игнатьевич**, род. 1890. Конюх, к-з «Ульяновка».

**СТЕПАНОВА Агафья Григорьевна**, род. 1910. Рабочая, сенопункт.

**СТЕПАНОВА Александра Андреевна**, род. 1927. Разнорабочая, з-д, г. Вольск.

**СТЕПАНОВА Анастасия Федотовна**, род. 1928. Свинарка.

**СТЕПАНОВА Вера Ивановна**, род. 1925. Тракторист.

**СТЕПАНОВА Екатерина Ефимовна**, род. 1902. Разнорабочая.

**СТЕПАНОВА Елена Николаевна**, род. 1887. Тракторист.

**СТЕПАНОВА Елена Федоровна**, род. 1915. Рабочая, заготскот.

**СТЕПАНОВА Елизавета Петровна**, род. 1931. Разнорабочая, с. Верхн. Помьялы, Звенигов. р-н, Марийская АССР.

**СТЕПАНОВА Мария Васильевна**, род. 1911. Тракторист.

**СТЕПАНОВА Мария Егоровна**, род. 1919. Тракторист, к-з им. Калинина.

**СТЕПАНОВА Мария Егоровна**, род. 1919. Тракторист.

**СТЕПАНОВА Мария Михайловна**, род. 1894. Телятница, к-з «Ульяновка».

**СТЕПАНОВА Мария Петровна**, род. 1928. Разнорабочая, д. Фатьяновка, Воронеж. обл.

**СТЕПАНОВА Наталья Яковлевна**, род. 1914. Колхозница, к-з «Ульяновка».

**СТЕПАНОВА Ольга Николаевна**, род. 1916. Доярка.

**СТЕПАНОВА Раиса Максимовна**, род. 1930. Разнорабочая, к-з «Ульяновка».

**СТОВПИВСКАЯ Вера Федоровна**, род. 1913. Рабочая, Ершовский элеватор.

**СТОВПИВСКАЯ Клавдия Павловна**, род. 1915. Разнорабочая.

**СТОВПИВСКАЯ Маланья Ивановна**, род. 1915. Разнорабочая.

**СТОВПИВСКАЯ Мария Игнатьевна**, род. 1927. Разнорабочая, с. Еруслан.



**СТОВПИВСКАЯ Юлия Васильевна**, род. 1930. Разнорабочая.  
**СТОВПИВСКИЙ Иван Денисович**, род. 1908. Разнорабочий.  
**СТОРОЖЕНКО Василиса Игнатьевна**, род. 1919. Разнорабочая, к-з, Черкасск. р-н.

**СТРЕЛЬЦОВА Татьяна Ивановна**, род. 1916. Учитель, Дергачев. р-н.

**СТРЕЛЬЧЕНКО Нина Николаевна**, род. 1924. Кондуктор поезда, г. Челябинск.

**СУББОТКИН Иван Григорьевич**, род. 1902. Разнорабочий.

**СУББОТКИНА Анастасия Федоровна**, род. 1906. Разнорабочая.

**СУББОТКИНА Надежда Яковлевна**, род. 1902. Разнорабочая.

**СУДАКОВ Александр Петрович**, род. 1929. Кузнец.

**СУДАКОВА Екатерина Федоровна**, род. 1926. Разнорабочая.

**СУДАКОВА Клавдия Петровна**, род. 1915. Доярка.

**СУДАКОВА Мария Ивановна**, род. 1929. Механизатор.

**СУДАРИКОВА Фекла Матвеевна**, род. 1915. Полевые работы.

**СУЛЕПОВА Аграфена Филиповна**, род. 1907. Заведующая фермой.

**СУЛТАНОВ Сергей**, род. 1897. Разнорабочий.

**СУЛТАНОВА Вера Ивановна**, род. 1928. Разнорабочая.

**СУНДУКОВ Константин Андреевич**, род. 1914. Разнорабочий.

**СУНДУКОВА Александра Андреевна**, род. 1922. Овощевод.

**СУНДУКОВА Мария Михайловна**, род. 1924. Продавец, райпо, пос. Мокроус.

**СУПАГАЛИЕВ Григорий Сергеевич**, род. 1910. Животновод.

**СУПРУН Михаил Спиридонович**, род. 1910. Кузнец, к-з им. Куйбышева.

**СУХАРЬКОВА Анастасия Ивановна**, род. 1921. Учитель.

**СУЧКОВ Александр Тимофеевич**, род. 1927. Сторож, с. Харитоновка, Перелюб. р-н.

**СЧАСТНАЯ Анастасия Васильевна**, род. 1925. Сторож, ст. Плес.

**СЧАСТНАЯ Антонина Васильевна**, род. 1929. Рабочая, заготзерно.

**СЧАСТНАЯ Мария Андреевна**, род. 1908. Рабочая, ст. Плес.

**СЧАСТНАЯ Надежда Егоровна**, род. 1916. Рабочая, Ершовская дистанция пути.

**СЧАСТНЫЙ Николай Васильевич**, род. 1922. Рабочий, заготзерно.

**СЧАСТНЫЙ Степан Матвеевич**, род. 1912. Обходчик, Ершовская дистанция пути.

**СЧАСТНЫЙ Яков Матвеевич**, род. 1907. Рабочий, ст. Плес.

**СЫЙНОВ Сарсикел**, род. 1885. Разнорабочий.

**СЫСОЕВА Анастасия Никифоровна**, род. 1883. Доярка.

**СЫСОЕВА Зоя Ивановна**, род. 1920. Доярка.

**СЫЧ Василий Иванович**, род. 1923. Рабочий, ж. д., г. Саратов.

**СЫЧ Мария Тарасовна**, род. 1924. Рабочая, ж. д., г. Саратов.

**СЫЧ Нина Дмитриевна**, род. 1929. Телятница

**СЫЧЕВА Зоя Ильинична**, род. 1926. Тракторист.

**СЫЧЕВА Юлия Федоровна**, род. 1916. Разнорабочая.

**ТАВТОРКИН Антонина Николаевна**, род. 1928. Свинарка.

**ТАВТОРКИН Геннадий Филиппович**, род. 1931. Разнорабочий.

**ТАВТОРКИН Николай Филиппович**, род. 1929. Механизатор.

**ТАЖИКОВА Мария**, род. 1926. Рабочая, ж. д., ст. Еруслан.

**ТАЛАЛАЕВСКАЯ Любовь Евлампиевна**, род. 1929. Комбайнер, пос. Дергачи.

**ТАЛАЛАЕВСКИЙ Алексей Васильевич**, род. 1929. Тракторист, пос. Дергачи.

**ТАНАТОВА Екатерина Ивановна**, род. 1931. Доярка, к-з им. Фрунзе.

**ТАНАТАРОВА Мария**, род. 1889. Колхозница, к-з им. Фрунзе.

**ТАНИН Василий Дмитриевич**, род. 1924. Тракторист.

**ТАНИНА Варвара Васильевна**, род. 1906. Разнорабочая.

**ТАНИНА Вера Викторовна**, род. 1927. Тракторист.

**ТАНИНА Клавдия Васильевна**, род. 1915. Техничка, к-з «Ульяновка».

**ТАПАЛОВА Кунслу Мустахимовна**, род. 1928. Разнорабочая, с. Ермольчево, Уральск. обл.

**ТАРАНЕЦ Ирина Исаевна**, род. 1892. Рабочая, ст. Плес.

**ТАРАНЕЦ Мария Николаевна**, род. 1923. Весовщик, ст. Плес.

**ТАРАНЕЦ Николай Григорьевич**, род. 1901. Рабочий, ст. Плес.

**ТАРАНЕЦ Петр Николаевич**, род. 1926. Рабочий, ст. Плес.

**ТАРАСЕНКО Анна Николаевна**, род. 1895. Разнорабочая.

**ТАРАСОВ Алексей Иванович**, род. 1931. Разнорабочий.

**ТАРАСОВА Александра Григорьевна**, род. 1924. Разнорабочая.

**ТАРАСОВА Александра Егоровна**, род. 1920. Заведующая складом, к-з им. Куйбышева.

**ТАРАСОВА Валентина Ивановна**, род. 1928. Разнорабочая.

**ТАРАСОВА Клавдия Леонтьевна**, род. 1929. Разнорабочая, к-з «Победа».

**ТАРАСОВА Лидия Степановна**, род. 1929. Разнорабочая.

**ТАРЕНКОВ Яков Ерофеевич**, род. 1872. Колхозник, к-з им. Куйбышева.

**ТАРЕНКОВА Евдокия Григорьевна**, род. 1892. Колхозница, к-з им. Куйбышева.

**ТАРМАХОВИЧ Елена Владимировна**, род. 1924. Кассир, заготзерно.

**ТАТИЕВА Разия Коншаевна**, род. 1922. Разнорабочая, Казахстан.

**ТАТМИНА Анастасия Андреевна**, род. 1928. Доярка.

**ТАУТЯНОВ Хабибулла**, род. 1905. Тракторист.

**ТЕЛЕКАБЕЛЬ Кимбат**, род. 1924. Доярка, пос. Дергачи.

**ТЕМЕРБАЕВА Ракш**, род. 1931. Разнорабочая.

**ТЕМИТ Зинаида Михайловна**, род. 1929. Доярка.

**ТЕПЛУШКИНА Елизавета Никитична**, род. 1914. Разнорабочая, р.пос. Моргауши, Чувашия.

**ТЕРЕНТЬЕВ Александр Николаевич**, род. 1932. Конюх.

**ТЕРЕНТЬЕВ Виктор Андреевич**, род. 1928. Разнорабочий.

**ТЕРЕНТЬЕВ Виктор Никитович**, род. 1931. Разнорабочий.

**ТЕРЕНТЬЕВ Влас Акимович**, род. 1899. Обездчик.

**ТЕРЕНТЬЕВ Иван Трофимович**, род. 1896. Разнорабочий.

**ТЕРЕНТЬЕВ Матвей Акимович**, род. 1883. Конюх.

**ТЕРЕНТЬЕВ Федор Иванович**, род. 1925. Разнорабочий, к-з «Победа».

**ТЕРЕНТЬЕВА Агафья Тимофеевна**, род. 1883. Разнорабочая.

**ТЕРЕНТЬЕВА Александра Сергеевна**, род. 1900. Разнорабочая.

**ТЕРЕНТЬЕВА Анастасия Ивановна**, род. 1901. Разнорабочая.

**ТЕРЕНТЬЕВА Анастасия Семеновна**, род. 1902. Свинарка.





**ТЕРЕНТЬЕВА** Валентина Емельяновна, род. 1932. Свиновод.  
**ТЕРЕНТЬЕВА** Клавдия Максимовна, род. 1918. Учитель.  
**ТЕРЕНТЬЕВА** Мария Ивановна, род. 1929. Разнорабочая.  
**ТЕРЕНТЬЕВА** Мария Карповна, род. 1895. Разнорабочая.  
**ТЕРЕНТЬЕВА** Мария Михайловна, род. 1926. Разнорабочая, к-з «Победа».  
**ТЕРЕНТЬЕВА** Прасковья Васильевна, род. 1913. Доярка.  
**ТЕРЕШИН** Николай Степанович, род. 1927. Тракторист, к-з им. Куйбышева.  
**ТЕРЕЩЕНКО** Павел Степанович, род. 1930. Рабочий.  
**ТЕРЕЩЕНКО** Петр Степанович, род. 1926. Рабочий.  
**ТЕРЕЩЕНКО** Серафима Сергеевна, род. 1928. Рабочая.  
**ТЕРСИН** Антонина Ильинична, род. 1915. Разнорабочая.  
**ТИМОФЕЕВ** Александр Григорьевич, род. 1931. Рабочий, заготскот.  
**ТИМОФЕЕВ** Алексей Степанович, род. 1918. Директор школы.  
**ТИМОФЕЕВ** Василий Григорьевич, род. 1923. Рабочий, заготзерно.  
**ТИМОФЕЕВ** Григорий Иванович, род. 1900. Рабочий, нефтебаза.  
**ТИМОФЕЕВ** Григорий Семенович, род. 1887. Работник на ферме.  
**ТИМОФЕЕВ** Дмитрий Иванович, род. 1894. Инвалид, заготзерно.  
**ТИМОФЕЕВ** Иван Дмитриевич, род. 1927. Рабочий, ст. Плес.  
**ТИМОФЕЕВ** Николай Григорьевич, род. 1925. Рабочий, нефтебаза.  
**ТИМОФЕЕВ** Петр Гаврилович, род. 1914. Скотник.  
**ТИМОФЕЕВ** Петр Петрович, род. 1927. Тракторист.  
**ТИМОФЕЕВ** Сергей Иванович, род. 1905. Бригадир тракторной бригады, к-з им. Куйбышева.  
**ТИМОФЕЕВ** Тимофей Иванович, род. 1897. Завхоз, школа.  
**ТИМОФЕЕВА** Аक्सинья Васильевна, род. 1895. Рабочая, сенопункт.  
**ТИМОФЕЕВА** Анна Трифоновна, род. 1885. Рабочая, школа.  
**ТИМОФЕЕВА** Антонина Андреевна, род. 1926. Тракторист.  
**ТИМОФЕЕВА** Вера Григорьевна, род. 1927. Рабочая, заготскот.  
**ТИМОФЕЕВА** Вера Дмитриевна, род. 1931. Рабочая, сенопункт.  
**ТИМОФЕЕВА** Дарья Евгеньевна, род. 1890. Рабочая, заготзерно.  
**ТИМОФЕЕВА** Ксения Ивановна, род. 1904. Рабочая, нефтебаза.  
**ТИМОФЕЕВА** Лидия Федоровна, род. 1913. Разнорабочая.  
**ТИМОФЕЕВА** Мария Ивановна, род. 1905. Работник плантации с. Новое Чемеёво, Моргауш. р-н, Чувашия.  
**ТИМОФЕЕВА** Мария Семеновна, род. 1879. Разнорабочая.  
**ТИМОФЕЕВА** Пелагея Ивановна, род. 1914. Скотница.  
**ТИМОФЕЕВА** Прасковья Акимовна, род. 1906. Разнорабочая.  
**ТИМОФЕЕВА** Степанида Константиновна, род. 1886. Доярка.  
**ТИМОШЕНКО** Александр Кузьмич, род. 1910. Тракторист.  
**ТИМОШЕНКО** Анна Афанасьевна, род. 1912. Разнорабочая, с. Михайловка.  
**ТИМОШЕНКО** Анна Николаевна, род. 1907. Разнорабочая.  
**ТИМОШЕНКО** Антонина Николаевна, род. 1919. Тракторист.  
**ТИМОШЕНКО** Иван Кузьмич, род. 1924. Тракторист, к-з им. Фрунзе.

**ТИМОШЕНКО** Кузьма Илларионович, род. 1902. Тракторист, к-з им. Фрунзе.  
**ТИМОШЕНКО** Мария Митрофановна, род. 1924. Колхозница, с. Калдино.  
**ТИМОШЕНКО** Николай Андреевич, род. 1914. Тракторист.  
**ТИМОШЕНКО** Христина Михайловна, род. 1903. Колхозница, к-з им. Фрунзе.  
**ТИМЧЕНКО** Владимир Александрович, род. 1929. Разнорабочий, к-з им. Молотова.  
**ТИМЯНЦЕВ** Василий Егорович, род. 1903. Путевой обходчик, ст. Плес.  
**ТИМЯНЦЕВА** Антонина Васильевна, род. 1930. Рабочая, ст. Плес.  
**ТИМЯНЦЕВА** Валентина Васильевна, род. 1928. Рабочая, ст. Плес.  
**ТИМЯНЦЕВА** Лукерья Федоровна, род. 1908. Рабочая, ст. Плес.  
**ТИМЯШОВА** Елена Тимофеевна, род. 1903. Разнорабочая.  
**ТИТОВА** Евдокия Андреевна, род. 1901. Разнорабочая.  
**ТИХАНОВ** Николай Михайлович, род. 1911. Сторож, к-з им. Куйбышева.  
**ТИХАНОВА** Мария Ивановна, род. 1915. Работа на плантации, к-з им. Куйбышева.  
**ТИХАНОВА** Ольга Тимофеевна, род. 1914. Колхозница, к-з им. Куйбышева.  
**ТИХАСОВА** Раиса Григорьевна, род. 1929. Учитель.  
**ТИХОНОВ** Василий Михайлович, род. 1909. Шофер.  
**ТИХОНОВ** Владимир Иванович, род. 1930. Токарь.  
**ТИХОНОВ** Дмитрий Михайлович, род. 1895. Механизатор.  
**ТИХОНОВ** Павел Дмитриевич, род. 1929. Разнорабочий.  
**ТИХОНОВ** Семен Михайлович, род. 1899. Конюх.  
**ТИХОНОВА** Аграфена Ивановна, род. 1883. Разнорабочая.  
**ТИХОНОВА** Анна Анисимовна, род. 1928. Тракторист.  
**ТИХОНОВА** Евдокия Егоровна, род. 1909. Разнорабочая.  
**ТИХОНОВА** Евдокия Трофимовна, род. 1912. Доярка.  
**ТИХОНОВА** Пелагея Владимировна, род. 1909. Доярка.  
**ТИХОНОВА** Степанида Федоровна, род. 1901. Разнорабочая.  
**ТИШИНА** Мария Александровна, род. 1917. Разнорабочая, Владимир. обл.  
**ТКАЧЕНКО** Александра Семеновна, род. 1918. Повар, с. Ивановка.  
**ТКАЧЕНКО** Валентина Тимофеевна, род. 1925. Рабочая электростанции, пос. Мокроус.  
**ТКАЧЕНКО** Валентина Тимофеевна, род. 1925. Тракторист, с. Митрофановка.  
**ТКАЧЕНКО** Елена Максимовна, род. 1926. Разнорабочая, с. Ивановка.  
**ТКАЧЕНКО** Мария Дмитриевна, род. 1929. Разнорабочая.  
**ТКАЧЕНКО** Таисия Афанасьевна, род. 1926. Рабочий полеводства.  
**ТЛЕКБЕРГЕНОВА** Алия Рамазановна, род. 1914. Доярка, к-з им. Фрунзе.  
**ТОКАРЕВА** Валентина Ивановна, род. 1928. Разнорабочая, Пугачев. р-н.  
**ТОЛОКНОВ** Александр Ефимович, род. 1931. Полевые работы.  
**ТОЛОКНОВ** Александр Петрович, род. 1927. Полевые работы.  
**ТОЛОКНОВ** Василий Григорьевич, род. 1885. Бондарь.



**ТОЛОКНОВА Агафья Максимовна**, род. 1914. Полевые работы.

**ТОЛОКНОВА Анна Ефимовна**, род. 1920. Секретарь сельсовета.

**ТОЛОКНОВА Антонина Васильевна**, род. 1927. Полевые работы.

**ТОЛОКНОВА Зоя Константиновна**, род. 1907. Телятница

**ТОЛОКНОВА Мария Андреевна**, род. 1882. Рабочая на плантации

**ТОЛОКНОВА Марфа**, род. 1893. Рабочая на плантации.

**ТОЛСТОУХОВА Евдокия Николевна**, род. 1931. Разнорабочая.

**ТОПШЕВА Злейха Бесалимовна**, род. 1917. Тракторист.

**ТРЕТЬЯКОВА Екатерина Николаевна**, род. 1928. Разнорабочая.

**Трибунская Анастасия Павловна**, род. 1925. Рабочая, заготзерно.

**Трибунская Любовь Никитична**, род. 1911. Рабочая, заготзерно.

**Трибунская Нина Дмитриевна**, род. 1929. Рабочая, заготзерно.

**Трибунская Прасковья Николаевна**, род. 1885. Рабочая, заготзерно.

**Трибунский Дмитрий Павлович**, род. 1910. Рабочий, заготзерно.

**Трибунский Иван Павлович**, род. 1925. Рабочий, заготзерно.

**Трибунский Михаил Павлович**, род. 1927. Рабочий, заготзерно.

**Трибунский Николай Дмитриевич**, род. 1930. Рабочий, заготзерно.

**Трибунский Николай Павлович**, род. 1930. Рабочий, заготзерно.

**Трифонов Александр Григорьевич**, род. 1897. Стрелочник, ст. Плес.

**Трифонов Борис Егорович**, род. 1930. Рабочий, нефтебаза.

**Трифонов Виктор Александрович**, род. 1930. Рабочий, заготзерно.

**Трифонов Егор Арсентьевич**, род. 1906. Весовщик, нефтебаза.

**Трифонов Михаил Александрович**, род. 1928. Рабочий, заготзерно.

**Трифонов Николай Александрович**, род. 1926. Весовщик, заготзерно.

**Трифонов Семен Харитонович**, род. 1892. Плотник, заготзерно.

**Трифорова Анна Сидоровна**, род. 1900. Рабочая, ст. Плес.

**Трифорова Варвара Григорьевна**, род. 1906. Почтальон.

**Трифорова Вера Алексеевна**, род. 1918. Делопроизводитель ободно-военного отдела, г. Саратов.

**Трифорова Евдокия Алексеевна**, род. 1906. Рабочая, ст. Плес.

**Трифорова Мария Александровна**, род. 1923. Сортировщик почты.

**Трифорова Мария Семеновна**, род. 1923. Бухгалтер – таксировщик, заготзерно.

**Трифорова Федосия Яковлевна**, род. 1894. Рабочая, заготзерно.

**Тронин Владимир Дмитриевич**, род. 1930. Разнорабочий, Лысогор. р-н.

**Трофимов Иван Петрович**, род. 1927. Разнорабочий, к-з «Победа».

**Трофимова Антонина Ивановна**, род. 1919. Разнорабочая, к-з им. Молотова.

**Трофимова Екатерина Петровна**, род. 1918. Доярка, к-з «Победа».

**Трофимова Зинаида Ивановна**, род. 1930. Разнорабочая, с. Первомайское.

**Трофимова Лидия Петровна**, род. 1927. Разнорабочая, к-з «Победа».

**Трофимова Мария Никитична**, род. 1913. Тракторист, к-з им. Молотова.

**Трофимова Раиса Трофимовна**, род. 1925. Работник плантации, с. Новое Чемеево, Моргауш. р-н, Чувашия.

**Трофимова Эрна Александровна**, род. 1919. Учитель, с. Митрофановка.

**Трушина Ольга Яковлевна**, род. 1928. Тракторист.

**Трунина Клавдия Леонтьевна**, род. 1910. Техничка школы.

**Трусова Клавдия Ивановна**, род. 1920. Доярка.

**Трусова Мария Николаевна**, род. 1923. Грузчик элеватора, с. Плес.

**Трушман Василий Николаевич**, род. 1920. Разнорабочий.

**Трущелева Александра Григорьевна**, род. 1920. Учитель.

**Тряпкин Петр Иванович**, род. 1904. Разнорабочий.

**Туков Николай Александрович**, род. 1930. Разнорабочий, с. Митрофановка.

**Тулисов Яков Хадралиевич**, род. 1927. Тракторист.

**Тулисова Самига Мамакаевна**, род. 1926. Тракторист.

**Тулычев Василий Иванович**, род. 1928. Полевые работы.

**Тулычева Любовь Матвеевна**, род. 1905. Доярка.

**Тулычева Мария Ермолаевна**, род. 1882. Животновод.

**Тупиков Василий Петрович**, род. 1929. Разнорабочий, с. Перекопное, Ершов. р-н.

**Туржанов Михаил Васильевич**, род. 1927. Разнорабочий, Казахстан.

**Туржанов Негмет Хабибулович**, род. 1929. Разнорабочий.

**Туржанова Калима Ермухановна**, род. 1928. Разнорабочая.

**Туркова Лидия Ивановна**, род. 1930. Вязала вещи на фронт.

**Туркова Раиса Михайловна**, род. 1927. Разнорабочая.

**Турцев Василий Петрович**, род. 1909. Тракторист.

**Турцева Татьяна Леонтьевна**, род. 1916. Разнорабочая.

**Тускаль Раиса Николевна**, род. 1930. Разнорабочая, г. Новосибирск.

**Тюрабаева Анна Никифоровна**, род. 1929. Разнорабочая.

**Тюрина Антонина Григорьевна**, род. 1915. Вязальщица, промкомбинат.

**Тютин Мария Павловна**, род. 1910. Колхозница, к-з им. Куйбышева.

**Тютюн Наталья Митрофановна**, род. 1919. Колхозница, к-з им. Куйбышева.

**Тютюн Федос Иванович**, род. 1912. Тракторист, к-з им. Куйбышева.

**Тяпаев Мухамед Рахимович**, род. 1895. Работа на плантации, к-з «Серп и молот».

**Углонова Анна Гавриловна**, род. 1928. Библиотекарь, пос. Мокроус.

**Уманец Евдокия Алексеевна**, род. 1921. Медсестра, госпиталь.



**УМАРОВА Халифа Джумагалиевна**, род. 1931. Разнорабочая.  
**УМБЕТКАЛИЕВ Мажит**, род. 1890. Разнорабочий.  
**УМБЕТКАЛИЕВА Бахит**, род. 1913. Сторож.  
**УМБЕТКАЛИЕВА Кадима**, род. 1904. Разнорабочая.  
**УПРУНИН Иван Федорович**, род. 1927. Рабочий.  
**УПРУНИНА Валентина Николаевна**, род. 1930. Рабочая.  
**УРАЗОВ Василий**, род. 1929. Тракторист.  
**УСАЧЕВ Петр Васильевич**, род. 1930. Разнорабочий.  
**УСИКОВ Анатолий Федорович**, род. 1929. Рабочий.  
**УСИКОВА Антонина Михайловна**, род. 1930. Доярка, учетчица.

**УСПАНОВА Екатерина**, род. 1922. Сакманщица.  
**УСТИНОВА Вера Семеновна**, род. 1932. Птичница, с. Калдино.

**УТОЧКИНА Анна Яковлевна**, род. 1929. Разнорабочая, элеватор, пос. Мокроус.

**УФАЕВА Екатерина Николаевна**, род. 1905. Разнорабочая.  
**УФАЕВА Лариса Ивановна**, род. 1931. Разнорабочая, Брянск. обл.

**УШАНОВ Борис Михайлович**, род. 1927. Пом-к комбайнера.  
**УШАНОВА Мария Степановна**, род. 1926. Работник на току.

**ФАДИНА Анна Степановна**, род. 1905. Разнорабочая.  
**ФЕДОРЕНКО Яков Ильич**, род. 1910. Разнорабочий, к-з им. Фрунзе

**ФЕДОРОВ Александр Федорович**, род. 1926. Разнорабочий.

**ФЕДОРОВ Алексей Григорьевич**, род. 1914. Тракторист.  
**ФЕДОРОВ Алексей Никитович**, род. 1927. Чабан.  
**ФЕДОРОВ Василий Иванович**, род. 1908. Рабочий, заготзерно.

**ФЕДОРОВ Василий Иванович**, род. 1928. Тракторист, к-з им. Куйбышева.

**ФЕДОРОВ Дмитрий Алексеевич**, род. 1910. Сторож, ст. Плес.

**ФЕДОРОВ Егор Дмитриевич**, род. 1881. Заготзерно.  
**ФЕДОРОВ Иван Сергеевич**, род. 1923. Тракторист, заготзерно.

**ФЕДОРОВ Илья Карпович**, род. 1901. Бригадир.  
**ФЕДОРОВ Петр Михайлович**, род. 1893. Тракторист.  
**ФЕДОРОВ Сергей Иванович**, род. 1899. Конюх, заготзерно.  
**ФЕДОРОВ Федор Михайлович**, род. 1899. Конюх.  
**ФЕДОРОВА Аграфена Матвеевна**, род. 1906. Сторож, ст. Плес.

**ФЕДОРОВА Агафья Анисимовна**, род. 1908. Свинарка.  
**ФЕДОРОВА Аграфена Михайловна**, род. 1906. Рабочая, ст. Плес.

**ФЕДОРОВА Александра Антоновна**, род. 1905. Рабочая.  
**ФЕДОРОВА Александра Гавриловна**, род. 1903. Разнорабочая.

**ФЕДОРОВА Анна Григорьевна**, род. 1912. Разнорабочая.  
**ФЕДОРОВА Анна Дмитриевна**, род. 1916. Учительница.  
**ФЕДОРОВА Анна Иосифовна**, род. 1896. Доярка.  
**ФЕДОРОВА Анна Михайловна**, род. 1915. Путевой обходчик, ст. Плес.

**ФЕДОРОВА Антонина Сергеевна**, род. 1924. Рабочая, заготзерно.

**ФЕДОРОВА Вера Герасимовна**, род. 1921. Рабочая.

**ФЕДОРОВА Вера Григорьевна**, род. 1925. Счетный работник, заготзерно.

**ФЕДОРОВА Екатерина Афанасьевна**, род. 1881. Рабочая, заготзерно.

**ФЕДОРОВА Елена Александровна**, род. 1928. Разнорабочая.  
**ФЕДОРОВА Ефросинья Гавриловна**, род. 1909. Рабочая, заготзерно.

**ФЕДОРОВА Зоя Ивановна**, род. 1914. Доярка.  
**ФЕДОРОВА Лукерья Матвеевна**, род. 1880. Доярка.

**ФЕДОРОВА Мария Васильевна**, род. 1925. Учительница, Морцевская школа.

**ФЕДОРОВА Мария Ивановна**, род. 1929. Разнорабочая.  
**ФЕДОРОВА Наталья Кузьминична**, род. 1909. Доярка.

**ФЕДОРОВА Пелагея Ивановна**, род. 1904. Разнорабочая.  
**ФЕДОРОВА Пелагея Максимовна**, род. 1915. Разнорабочая, к-з «Победа».

**ФЕДОРОВА Татьяна Ермолаевна**, род. 1912. Разнорабочая.  
**ФЕДОРОВА Хавронья Ивановна**, род. 1893. Колхозница, рабочая, заготзерно, к-з «Серп и молот».

**ФЕДОРОВСКАЯ Апполинария Васильевна**, род. 1928. Разнорабочая.

**ФЕДОСЕЕВ Александр Владимирович**, род. 1914. Тракторист.

**ФЕДОСЕЕВ Василий Иванович**, род. 1916. Шофер.  
**ФЕДОСЕЕВ Иван Федорович**, род. 1925. Разнорабочий.

**ФЕДОСЕЕВ Матвей Матвеевич**, род. 1891. Разнорабочий.  
**ФЕДОСЕЕВ Павел Павлович**, род. 1927. Разнорабочий.

**ФЕДОСЕЕВА Аксинья Пантелеевна**, род. 1892. Доярка.  
**ФЕДОСЕЕВА Анна Никитична**, род. 1893. Разнорабочая.

**ФЕДОСЕЕВА Зоя Ивановна**, род. 1918. Телятница.  
**ФЕДОСЕЕВА Мари я Максимовна**, род. 1879. Доярка.

**ФЕДОСЕЕВА Мария Александровна**, род. 1912. Телятница.  
**ФЕДОСЕЕВА Мария Васильевна**, род. 1870. Телятница.

**ФЕДОСЕЕВА Мария Демидовна**, род. 1921. Тракторист.  
**ФЕДОСЕЕВА Мария Ивановна**, род. 1913. Заведующая фермой.

**ФЕДОТОВ Василий Яковлевич**, род. 1924. Механизатор.

**ФЕДОТОВ Григорий Егорович**, род. 1883. Разнорабочий.  
**ФЕДОТОВ Иван Васильевич**, род. 1909. Разнорабочий.

**ФЕДОТОВ Иван Викторович**, род. 1894. Разнорабочий.  
**ФЕДОТОВ Поликарп Илларионович**, род. 1877. Тракторист.

**ФЕДОТОВ Федор Егорович**, род. 1894. Тракторист.  
**ФЕДОТОВА Александра Ивановна**, род. 1916. Разнорабочая.

**ФЕДОТОВА Анна Андреевна**, род. 1927. Свинарка.  
**ФЕДОТОВА Василиса Ивановна**, род. 1896. Телятница.

**ФЕДОТОВА Василиса Тимофеевна**, род. 1892. Разнорабочая.  
**ФЕДОТОВА Евдокия Ивановна**, род. 1884. Телятница.

**ФЕДОТОВА Евдокия Матвеевна**, род. 1900. Свинарка.  
**ФЕДОТОВА Ирина Ивановна**, род. 1909. Разнорабочая.

**ФЕДОТОВА Мария Игнатьевна**, род. 1914. Доярка.  
**ФЕДОТОВА Пелагея Ивановна**, род. 1897. Тракторист.

**ФЕДУЛОВ Антон Тимофеевич**, род. 1888. Плотник, заготзерно.

**ФЕДУЛОВ Иван Андреевич**, род. 1890. Плотник, заготзерно.

**ФЕДУЛОВ Николай Антонович**, род. 1924. Рабочий, заготзерно.

**ФЕДУЛОВА Екатерина Егоровна**, род. 1897. Уборщица.

**ФЕДУЛОВА Пелагея Дмитриевна**, род. 1886. Рабочая, заготзерно.

**ФЕДУСЕНКО Елена Ивановна**, род. 1924. Рабочая мехтока.



**ФЕДЧЕНКО Александра Федоровна**, род. 1914. Доярка.  
**ФЕДЧЕНКО Василий Ильич**, род. 1931. Разнорабочий, к-з, Полтав. обл.

**ФЕДЧЕНКО Василий Ильич**, род. 1931. Разнорабочий, к-з, Полтав. обл.

**ФЕДЧЕНКО Иван Егорович**, род. 1913. Тракторист.  
**ФЕДЧЕНКО Клавдия Григорьевна**, род. 1925. Тракторист, с. Семеновка.

**ФЕДЧУН Леонтий Васильевич**, род. 1931. Рабочий мастерской, с. Ивановка.

**ФЕДЧУН Наталья Максимовна**, род. 1906. Разнорабочая, с. Ивановка.

**ФЕДЧУН Петр Петрович**, род. 1907. Механизатор, с. Ивановка.

**ФЕДЮНИН Николай Николаевич**, род. 1909. Разнорабочий.  
**ФЕДЯНИН Анатолий Сергеевич**, род. 1931. Рабочий, заготсено.

**ФЕДЯНИН Сергей Иванович**, род. 1901. Рабочий, заготзерно.

**ФЕДЯНИНА Анастасия Андреевна**, род. 1906. Разнорабочая, к-з «Победа».

**ФЕДЯНИНА Анастасия Евдокимовна**, род. 1909. Доярка, к-з «Победа».

**ФЕДЯНИНА Анна Максимовна**, род. 1910. Доярка, к-з «Победа».

**ФЕДЯНИНА Мария Ивановна**, род. 1925. Разнорабочая, к-з «Победа».

**ФЕДЯНИНА Марфа Семеновна**, род. 1909. Охранщица, заготзерно.

**ФИЛАТОВ Анатолий Никитович**, род. 1927. Колхозник, к-з «Серп и молот».

**ФИЛАТОВА Александра Ивановна**, род. 1926. Разнорабочая.

**ФИЛАТОВА Клавдия Андреевна**, род. 1930. Техничка, к-з «Серп и молот».

**ФИЛАТОВА Прасковья Ивановна**, род. 1877. Рабочая, заготсено.

**ФИЛИМОНОВА Дарья Андреевна**, род. 1871. Разнорабочая.

**ФИЛИППОВ Василий Александрович**, род. 1911. Рабочий, ст. Плес.

**ФИЛИППОВ Василий Алексеевич**, род. 1911. Путевой рабочий, ст. Плес.

**ФИЛИППОВ Василий Иванович**, род. 1916. Рабочий, ст. Плес.

**ФИЛИППОВ Евгений Федорович**, род. 1930. Разнорабочий.

**ФИЛИППОВ Иван Гаврилович**, род. 1892. Рабочий, ст. Плес.

**ФИЛИППОВ Николай Васильевич**, род. 1927. Разнорабочий.

**ФИЛИППОВА Анна Васильевна**, род. 1923. Лаборант элеватора, с. Плес.

**ФИЛИППОВА Елена Ивановна**, род. 1924. Продавец.

**ФИЛИППОВА Елизавета Ефимовна**, род. 1899. Разнорабочая.

**ФИЛИППОВА Ефросинья Тимофеевна**, род. 1898. Разнорабочая.

**ФИЛИППОВА Любовь Васильевна**, род. 1931. Рабочая элеватора, с. Плес.

**ФИЛИППОВА Мария Петровна**, род. 1914. Рабочая, ст. Плес.

**ФИЛИППОВА Мария Петровна**, род. 1915. Рабочая, ст. Плес.

**ФИЛИППОВА Мария Семеновна**, род. 1926. Разнорабочий.

**ФИЛИПОВА Наталья Алексеевна**, род. 1900. Доярка.  
**ФИЛИПОВА Прасковья Прокофьевна**, род. 1902. Разнорабочая.

**ФИЛИПОВА Федосья Семеновна**, род. 1899. Разнорабочая.

**ФИЛЬЧАКОВ Петр Крокофьевич**, род. 1898, Механизатор.  
**ФИЛЬЧАКОВА Агафья Михайловна**, род. 1902. Свинарка.

**ФИРСОВ Юрий Иванович**, род. 1925. Разнорабочий.

**ФОКЕЕВА Ефросинья Андреевна**, род. 1908. Разнорабочая.

**ФОМИН Николай Степанович**, род. 1930. Скотник, рабочий.

**ФОМИНА Александра Григорьевна**, род. 1929. Доярка, рабочая.

**ФОМИНА Пелагея Алексеевна**, род. 1927. Рабочий полеводства.

**ФОМИЧ Наталья Федоровна**, род. 1916. Тракторист, с. Ивановка.

**ФОМИЧЕВ Александр Гаврилович**, род. 1926. Разнорабочий, с. Ивановка.

**ФОМИЧЕВА Александра Дмитриевна**, род. 1924. Разнорабочая, с. Ивановка.

**ФОМИЧЕВА Василиса Гавриловна**, род. 1912. Санитарка, госпиталь, пос. Мокроус.

**ФОМИЧЕВА Нина Евсеевна**, род. 1922. Тракторист.

**ФОМИЧЕВА Ольга Егоровна**, род. 1927. Повар, с. Ивановка.

**ФОМИЧЕВА Татьяна Тарасовна**, род. 1906. Швея мотористка, промкомбинат.

**ФРОЛОВ Александр Петрович**, род. 1917. Скотник, к-з им. Куйбышева.

**ФРОЛОВ Алексей Степанович**, род. 1927. Прицепщик.

**ФРОЛОВ Андрей Федорович**, род. 1897. Разнорабочий.

**ФРОЛОВ Илья Иванович**, род. 1909. Плотник.

**ФРОЛОВ Николай Владимирович**, род. 1927. Разнорабочий.

**ФРОЛОВ Петр Степанович**, род. 1930. Учетчик.

**ФРОЛОВА Анастасия Алексеевна**, род. 1911. Разнорабочая, к-з им. Куйбышева.

**ФРОЛОВА Анастасия Леонтьевна**, род. 1929. Разнорабочая.

**ФРОЛОВА Анна Антоновна**, род. 1903. Разнорабочая, доярка.

**ФРОЛОВА Анна Ивановна**, род. 1895. Телятница.

**ФРОЛОВА Ида Константиновна**, род. 1925. Разнорабочая.

**ФРОЛОВА Мария Васильевна**, род. 1928. Разнорабочая.

**ФРОЛОВА Марфа Ивановна**, род. 1911. Овощевод.

**ФРОЛОВА Матрена Марковна**, род. 1897. Свинарка.

**ФРОЛОВА Нина Алексеевна**, род. 1928. Рабочая.

**ФРОЛОВА Пелагея Алексеевна**, род. 1914. Разнорабочая.

**ФРОЛОВА Татьяна Ивановна**, род. 1908. Разнорабочая.

**ХАЙРОВА Екатерина Васильевна**, род. 1923. Доярка.

**ХАЛДЕЕВА Анна Харитоновна**, род. 1927. Тракторист, к-з им. Кирова.

**ХАРИТОНОВ Александр Филиппович**, род. 1928. Скотник.

**ХАРИТОНОВ Алексей Герасимович**, род. 1896. Конюх, нефтебаза.

**ХАРИТОНОВ Петр Гаврилович**, род. 1917. Разнорабочий.

**ХАРИТОНОВА Акулина Артемовна**, род. 1885. Рабочая, заготзерно.

**ХАРИТОНОВА Валентина Павловна**, род. 1929. Рабочая.

**ХАРИТОНОВА Ефимия Петровна**, род. 1893. Рабочая, нефтебаза.

**ХАРЧЕНКО Александра Ивановна**, род. 1916. Тракторист.





**ХАРЧЕНКО Андрей Васильевич**, род. 1918. Рабочий, заготов- зерно.

**ХАРЧЕНКО Анна Васильевна**, род. 1923. Лаборантка, заготов- зерно.

**ХАРЧЕНКО Василий Васильевич**, род. 1920. Рабочий, заготов- зерно.

**ХАРЧЕНКО Василий Егорович**, род. 1887. Рабочий, заготов- скот.

**ХАРЧЕНКО Василий Иванович**, род. 1899. Бухгалтер, заготов- зерно.

**ХАРЧЕНКО Вера Васильевна**, род. 1923. Стрелочник, ст. Плес.

**ХАРЧЕНКО Вера Пантелеевна**, род. 1913. Рабочая на план- тации.

**ХАРЧЕНКО Виктор Васильевич**, род. 1925. Приемщик, за- готзерно.

**ХАРЧЕНКО Дмитрий Васильевич**, род. 1915. Связист, ст. Плес.

**ХАРЧЕНКО Евдокия Илларионовна**, род. 1887. Рабочая, за- готскот.

**ХАРЧЕНКО Прасковья Тихоновна**, род. 1898. Рабочая, за- готзерно.

**ХАСАНОВА Какима Габдулхалиховна**, род. 1925. Рабочий полеводства.

**ХАХУЛИН Иван Николаевич**, род. 1929. Разнорабочий, с. Перекопное, Ершов. р-н.

**ХАХУЛИНА Любовь Ивановна**, род. 1926. Разнорабочая, с. Перекопное, Ершов. р-н.

**ХВЕЛЬКОВА Вера Мифдалиевна**, род. 1908. Рабочая.

**ХИЖНЯКОВ Иван Иванович**, род. 1911. Заведующий МТМ.

**ХИЖНЯКОВА Антонина Ивановна**, род. 1924. Тракторист.

**ХИЖНЯКОВА Пелагея Григорьевна**, род. 1913. Пекарь.

**ХЛЕБНИКОВ Иван Иванович**, род. 1930. Слесарь.

**ХЛЫНОВА Екатерина Савельевна**, род. 1910. Доярка.

**ХОВАНОВ Василий Михайлович**, род. 1928. Рабочий, с. Си- нодское, Саратов. р-н.

**ХОДАК Анастасия Дмитриевна**, род. 1922. Учитель.

**ХОДАК Анна Петровна**, род. 1931. Рабочая, ст. Плес.

**ХОДАК Антонина Ивановна**, род. 1912. Рабочая, ж. д., пос. Мокроус.

**ХОДАК Василий Петрович**, род. 1928. Рабочий, ст. Плес.

**ХОДАК Василиса Максимовна**, род. 1884. Разнорабочая.

**ХОДАК Иван Петрович**, род. 1925. Рабочий, ст. Плес.

**ХОДАК Мария Васильевна**, род. 1913. Колхозница, к-з им. Фрунзе.

**ХОДАК Пелагея Трофимовна**, род. 1896. Рабочая, заготов- скот.

**ХОДАК Петр Владимирович**, род. 1895. Счетовод, заготовскот.

**ХОДАК Петр Иванович**, род. 1919. Директор школы, с. Ерус- лан.

**ХОДАК Петр Петрович**, род. 1916. Рабочий, ст. Плес.

**ХОЖАИНОВА Александра Ивановна**, род. 1922. Разнорабо- чая, г. Старый Оскол.

**ХОЛИНА Мария Иосифовна**, род. 1925. Рабочий полевод- ства.

**ХОЛОДОВА Анна Никитична**, род. 1911. Разнорабочая.

**ХОМУТЕЦКАЯ Александра Семеновна**, род. 1912. Разнора- бочая.

**ХОМУТЕЦКАЯ Александра Яковлевна**, род. 1908. Комбай- нер.

**ХОМУТЕЦКАЯ Анастасия Петровна**, род. 1927. Разнорабо- чая.

**ХОМУТЕЦКАЯ Анастасия Федоровна**, род. 1922. Доярка.

**ХОМУТЕЦКИЙ Дмитрий Григорьевич**, род. 1916. Кузнец.

**ХОМУТЕЦКИЙ Петр Дмитриевич**, род. 1931. Разнорабочий.

**ХРАБРОВА Анастасия Егоровна**, род. 1881. Разнорабочая.

**ХРАБРОВА Анна Ивановна**, род. 1892. Разнорабочая.

**ХРАМЧЕНКО Анастасия Петровна**, род. 1916. Тракторист.

**ХРАМЧЕНКО Анна Ивановна**, род. 1904. Рабочая на план- тации.

**ХРАМЧЕНКО Клавдия Михайловна**, род. 1927. Лаборант.

**ХРАПАНОВА Анисья Никифоровна**, род. 1902. Разнорабо- чая.

**ХУСАИНОВ Каддор**, род. 1924. Водитель.

**ХУСАИНОВА Софья Хосьяновна**, род. 1925. Телятница

**ЦВЕТКОВА Нина Григорьевна**, род. 1926. Разнорабочая, Мо- кроусский элеватор.

**ЦЕБЕР Александра Ивановна**, род. 1924. Разнорабочая.

**ЦЕТВА Мария Яковлевна**, род. 1914. Заправщица.

**ЦУХ Анна Петровна**, род. 1923. Рабочая мехтока.

**ЦУХ Анна Семеновна**, род. 1912. Доярка.

**ЦУХ Василиса Филиповна**, род. 1908. Доярка.

**ЦУХ Вера Сергеевна**, род. 1926. Тракторист, с. Обновленка.

**ЦУХ Вера Яковлевна**, род. 1907. Колхозница, к-з им. Фрунзе.

**ЦУХ Иван Федорович**, род. 1909. Разнорабочий.

**ЦУХ Пелагея Васильевна**, род. 1908. Разнорабочая.

**ЦУХ Федор Михайлович**, род. 1906. Тракторист.

**ЦЫБИЗОВ Арсений Алексеевич**, род. 1893. Скотник, к-з им. Фрунзе.

**ЦЫБИЗОВА Евдокия Матвеевна**, род. 1899. Разнорабочая, к-з им. Фрунзе.

**ЦЫПУНОВ Александр Максимович**, род. 1893. Меха- низа- тор.

**ЦЫПУНОВА Алимпиада Ивановна**, род. 1896. Полевые ра- боты.

**ЦЫЦАРЬ Василий Михайлович**, род. 1905. Приемщик, за- готскот.

**ЧАНЧИКОВА Антонина Андреевна**, род. 1924. Грузчик, г. Ершов.

**ЧАУСОВ Гаврил Иванович**, род. 1900. Путье- вой рабочий, ст. Плес.

**ЧАУСОВ Николай Гаврилович**, род. 1927. Сапожник, пром- комбинат.

**ЧАУСОВА Надежда Васильевна**, род. 1909. Рабочая, пром- комбинат.

**ЧЕБОТАРЕВ Алексей Алексеевич**, род. 1926. Бухгалтер.

**ЧЕБОТАРЕВ Алексей Иванович**, род. 1905. Конюх.

**ЧЕБОТАРЕВ Кузьма Трофимович**, род. 1900. Председатель, к-з им. Ворошилова.

**ЧЕБОТАРЕВ Михаил Трофимович**, род. 1893. Колхозник, к-з им. Ворошилова.

**ЧЕБОТАРЕВ Николай Алексеевич**, род. 1918. Разнорабочий.

**ЧЕБОТАРЕВА Анна Моисеевна**, род. 1902. Колхозница, к-з им. Ворошилова.

**ЧЕБОТАРЕВА Галина Егоровна**, род. 1928. Тракторист.

**ЧЕБОТАРЕВА Мария Максимовна**, род. 1927. Разнорабочая.

**ЧЕБОТАРЕВА Наталья Андреевна**, род. 1893. Колхозница, к-з им. Ворошилова.



**ЧЕБОТАРЕВА** Пелагея Федоровна, род. 1911. Тракторист.  
**ЧЕКМАСОВА** Евдокия Ивановна, род. 1914. Телятница.  
**ЧЕКУЛАЕВ** Александр Петрович, род. 1918. Рабочий, заготзерно.  
**ЧЕКУЛАЕВ** Василий Петрович, род. 1925. Рабочий, заготзерно.  
**ЧЕКУЛАЕВ** Василий Петрович, род. 1925. Рабочий, ст. Плес.  
**ЧЕКУЛАЕВ** Иван Тимофеевич, род. 1908. Тракторист.  
**ЧЕКУЛАЕВ** Николай Петрович, род. 1930. Рабочий, заготсено.  
**ЧЕКУЛАЕВ** Петр Архипович, род. 1905. Стрелочник, ст. Плес.  
**ЧЕКУЛАЕВ** Петр Николаевич, род. 1894. Рабочий, заготзерно.  
**ЧЕКУЛАЕВА** Александра Ивановна, род. 1930. Доярка.  
**ЧЕКУЛАЕВА** Анастасия Ивановна, род. 1897. Разнорабочая.  
**ЧЕКУЛАЕВА** Анастасия Ивановна, род. 1934. Разнорабочая.  
**ЧЕКУЛАЕВА** Анна Анисимовна, род. 1910. Заведующая складом.  
**ЧЕКУЛАЕВА** Антонина Алексеевна, род. 1909. Рабочая, ст. Плес.  
**ЧЕКУЛАЕВА** Вера Петровна, род. 1930. Рабочая, ст. Плес.  
**ЧЕКУЛАЕВА** Нина Петровна, род. 1928. Рабочая, заготсено.  
**ЧЕКУЛАЕВА** Прасковья Андреевна, род. 1896. Рабочая, заготзерно.  
**ЧЕКУЛАЕВА** Раиса Петровна, род. 1923. Рабочая, заготзерно.  
**ЧЕНЧЕНКО** Анна Ефимовна, род. 1926. Доярка.  
**ЧЕНЧЕНКО** Варвара Григорьевна, род. 1902. Разнорабочая.  
**ЧЕНЧЕНКО** Евгений Гаврилович, род. 1932. Разнорабочий.  
**ЧЕНЧЕНКО** Зоя Васильевна, род. 1923. Разнорабочая.  
**ЧЕПЦОВА** Анастасия Васильевна, род. 1915. Доярка.  
**ЧЕПЦОВА** Анна Петровна, род. 1893. Телятница, с. Калдино.  
**ЧЕПЦОВА** Нина Максимовна, род. 1924. Доярка.  
**ЧЕРЕШНЕВА** Лидия Зиновьевна, род. 1926. Разнорабочая, военный з-д, г. Саратов.  
**ЧЕРМАШЕНЦЕВА** Варвара Емельяновна, род. 1918. Рабочая.  
**ЧЕРМАШЕНЦЕВА** Вера Гавриловна, род. 1928. Рабочая.  
**ЧЕРНЕР** Тамара Ивановна, род. 1926. Разнорабочая.  
**ЧЕРНОБУК** Александра Егоровна, род. 1922. Разнорабочая.  
**ЧЕРНОБУК** Зоя Михайловна, род. 1927. Разнорабочая.  
**ЧЕРНОВ** Николай Иванович, род. 1908. Рабочий, промкомбинат.  
**ЧЕРНОВА** Елизавета Матвеевна, род. 1908. Вязальщица, промкомбинат.  
**ЧЕШКИНА** Вера Никифоровна, род. 1924. Механизатор.  
**ЧИКИНЕВ** Петр Ильич, род. 1913. Механизатор, к-з «Победа».  
**ЧИКИНЕВА** Мария Алексеевна, род. 1919. Разнорабочая, к-з «Победа».  
**ЧИПИГА** Павел Максимович, род. 1928. Рабочий полеводства, с. Краснянка, Ершов. р-н.  
**ЧИПИГО** Ефросинья Николаевна, род. 1906. Полевые работы.  
**ЧИСТОВ** Павел Максимович, род. 1931. Разнорабочий, к-з им. Молотова.  
**ЧИЧЕНИН** Ермолай Николаевич, род. 1909. Механизатор.  
**ЧИЧЕНИНА** Ольга Федоровна, род. 1909. Разнорабочая.  
**ЧИЧУГА** Владимир Федорович, род. 1929. Завхоз, к-з им. Куйбышева.  
**ЧИЧУГА** Иосиф Васильевич, род. 1871. Конюх, заготскот.

**ЧИЧУГА** Мария Федотовна, род. 1906. Колхозница, к-з им. Куйбышева.  
**ЧИЧУГА** Федор Гаврилович, род. 1906. Тракторист, к-з им. Куйбышева.  
**ЧУВИЛИН** Андрей Николаевич, род. 1898. Управляющий промкомбината.  
**ЧУВИЛИН** Геннадий Андреевич, род. 1929. Рабочий, промкомбинат.  
**ЧУВИЛИНА** Евдокия Александровна, род. 1905. Бухгалтер промкомбината.  
**ЧУГУНОВ** Григорий Иванович, род. 1889. Механизатор.  
**ЧУГУНОВ** Григорий Федорович, род. 1930. Разнорабочий, Горьков. обл.  
**ЧУГУНОВ** Иван Григорьевич, род. 1928. Механизатор.  
**ЧУГУНОВ** Иван Григорьевич, род. 1928. Тракторист.  
**ЧУГУНОВ** Николай Григорьевич, род. 1929. Разнорабочий.  
**ЧУГУНОВА** Галина Егоровна, род. 1930. Овощевод.  
**ЧУГУНОВА** Прасковья Федоровна, род. 1889. Телятница.  
**ЧУДАСОВА** Александра Кирилловна, род. 1913. Рабочая, ст. Плес.  
**ЧУМАЕВ** Семен Алексеевич, род. 1895. Печник.  
**ШАВЛОВА** Александра Кузьминична, род. 1910. Разнорабочая.  
**ШАЛЕТИНА** Анна Тихоновна, род. 1887. Полевые работы.  
**ШАМАРДИН** Иван Степанович, род. 1928. Рабочий, пом-к кузнеца.  
**ШАМАРДИНА** Капиталина Ивановна, род. 1931. Разнорабочая.  
**ШАМРАЙ** Александра Григорьевна, род. 1921. Бухгалтер, пос. Мокроус.  
**ШАНКИН** Сергей Степанович, род. 1924. Пастух.  
**ШАНЬКОВА** Анна Ивановна, род. 1927. Разнорабочая.  
**ШАПКАРИН** Николай Иванович, род. 1931. Плотник.  
**ШАПОВАЛОВ** Григорий Дмитриевич, род. 1930. Разнорабочий, Киргизия.  
**ШАПОВАЛОВА** Александра Матвеевна, род. 1920. Разнорабочая, Киргизия.  
**ШАРОВА** Евдокия Петровна, род. 1925. Разнорабочая.  
**ШАТИЛОВА** Вера Алексеевна, род. 1918. Рабочая в поле.  
**ШАТИЛОВА** Зинаида Михайловна, род. 1918. Механизатор, штурвальный на комбайнах.  
**ШАТОХИН** Владимир Дмитриевич, род. 1928. Разнорабочий.  
**ШАХОВ** Григорий Иванович, род. 1895. Разнорабочий.  
**ШАХОВ** Николай Григорьевич, род. 1928. Разнорабочий.  
**ШАХОВА** Мария Гавриловна, род. 1915. Разнорабочая.  
**ШАХОВА** Римма Павловна, род. 1929. Разнорабочая, Ершов. р-н.  
**ШВЕД** Анастасия Петровна, род. 1921. Тракторист.  
**ШВЕЧИХИН** Василий Андреевич, род. 1932. Разнорабочий, к-з «Победа».  
**ШВЕЧИХИН** Иван Ефимович, род. 1928. Разнорабочий.  
**ШВЕЧИХИН** Петр Архипович, род. 1924. Механизатор.  
**ШВЕЧИХИНА** Александра Ивановна, род. 1931. Разнорабочая.  
**ШВЕЧИХИНА** Анна Алексеевна, род. 1930. Доярка.  
**ШВЕЧИХИНА** Валентина Ивановна, род. 1927. Прицепщик.  
**ШВЕЧИХИНА** Вера Ивановна, род. 1927. Разнорабочая.  
**ШВЕЧИХИНА** Мавра Егоровна, род. 1900. Тракторист.  
**ШВЕЧИХИНА** Марфа Васильевна, род. 1902. Разнорабочая.



**ШВЕЧИХИНА** Пелагея Александровна, род. 1908. Тракторист.

**ШЕВЦОВ** Андрей Филипович, род. 1904. Тракторист.

**ШЕВЦОВА** Александра Егоровна, род. 1910. Рабочая.

**ШЕВЦОВА** Вера Андреевна, род. 1930. Разнорабочая.

**ШЕВЦОВА** Вера Иосифовна, род. 1928. Тракторист, г. Ершов.

**ШЕВЦОВА** Мария Ивановна, род. 1905. Разнорабочая.

**ШЕВЦОВА** Мария Игнатьевна, род. 1907. Разнорабочая.

**ШЕВЧЕНКО** Анна Григорьевна, род. 1929. Доярка.

**ШЕВЧЕНКО** Анна Григорьевна, род. 1929. Разнорабочая.

**ШЕВЧЕНКО** Василий Николаевич, род. 1920. Разнорабочий.

**ШЕВЧЕНКО** Иван Васильевич, род. 1932. Разнорабочая.

**ШЕВЧЕНКО** Мария Георгиевна, род. 1921. Хлебопек, с. Калуга.

**ШЕВЧЕНКО** Наталья Варфоломеевна, род. 1903. Разнорабочая.

**ШЕЛКОВА** Клавдия Михайловна, род. 1930. Повар

**ШЕЛОМАНОВ** Владимир Иванович, род. 1928. Разнорабочий.

**ШЕЛОМАНОВ** Иван Евдокимович, род. 1897. Птичник.

**ШЕЛОМАНОВА** Мария Никифоровна, род. 1897. Свиновод.

**ШЕЛОМАНОВА** Марфа Афанасьевна, род. 1890. Доярка.

**ШЕЛУБКОВА** Екатерина Васильевна, род. 1900. Разнорабочая.

**ШЕРАЕВА** Ефросинья Дмитриевна, род. 1910. Разнорабочая.

**ШЕРУШОВА** Мария Дмитриевна, род. 1929. Рабочая, г. Ершов.

**ШЕСТАВИНА** Анна Денисовна, род. 1923. Разнорабочая.

**ШЕШИНА** Агафья Никитична, род. 1926. Пастух.

**ШИЛОВСКАЯ** Мария Сергеевна, род. 1915. Разнорабочая.

**ШИЦ** Маргарита Матвеевна, род. 1931. Разнорабочая, с. Нижний Коронец, Закарпат. обл.

**ШЛЕЕНКОВА** Пелагея Алексеевна, род. 1923. Рабочая, заготзерно.

**ШЛИНКОВ** Федор Григорьевич, род. 1910. Механик.

**ШЛЫЧКОВ** Василий Иванович, род. 1910. Бригадир тракторной бригады.

**ШЛЫЧКОВ** Степан Евдокимович, род. 1904. Учетчик.

**ШЛЫЧКОВА** Дарья Максимовна, род. 1877. Разнорабочая.

**ШЛЫЧКОВА** Екатерина Кирилловна, род. 1910. Повар.

**ШЛЫЧКОВА** Зинаида Ивановна, род. 1929. Прицепщик.

**ШЛЫЧКОВА** Ольга Филипповна, род. 1911. Механизатор.

**ШЛЫЧКОВА** Раиса Ивановна, род. 1904. Разнорабочая.

**ШМЕЛЕВ** Александр Васильевич, род. 1924. Комбайнер, к-з «Серп и молот».

**ШНАЙДЕР** Лилия Яковлевна, род. 1926. Разнорабочая, с. Звонаревка, Маркс. р-н.

**ШОНИНА** Анна Федоровна, род. 1888. Разнорабочая.

**ШОНИНА** Анна Федоровна, род. 1913. Прицепщик.

**ШПАК** Наталья Григорьевна, род. 1903. Колхозница, к-з им. Куйбышева.

**ШТУРМИНА** Виталина Васильевна, род. 1928. Рабочая, пос. Озинки.

**ШУВАЛОВ** Михаил Васильевич, род. 1930. Тракторист.

**ШУВАЛОВА** Антонина Сергеевна, род. 1922. Базистка узла связи.

**ШУЛАКОВ** Жумас, род. 1886. Колхозник, к-з им. Фрунзе.

**ШУЛЬГИН** Владимир Иванович, род. 1930. Разнорабочий.

**ШУЛЬГИНА** Любовь Ивановна, род. 1928. Ветеринарный техник.

**ШУМАКОВ** Вактор Васильевич, род. 1929. Разнорабочий.

**ШУМАКОВ** Василий Тихонович, род. 1904. Разнорабочий, с. Еруслан.

**ШУМАКОВА** Зиябе Хасяновна, род. 1928. Колхозница, к-з «Красное знамя», Ершов. р-н.

**ШУМАКОВА** Нурганым, род. 1898. Колхозница, к-з им. Фрунзе.

**ШУМАКОВА** Таисия Петровна, род. 1929. Разнорабочая, с. Еруслан.

**ШУТАРЕВ** Павел Яковлевич, род. 1900. Рабочий, заготзерно.

**ШУТАРЕВА** Матрена Алексеевна, род. 1903. Прядильщица, промкомбинат.

**ШУТРЕВ** Василий Иванович, род. 1930. Разнорабочий.

**ЩЕГЛОВА** Зоя Ивановна, род. 1915. Разнорабочая.

**ЩЕРБАН** Екатерина Никитична, род. 1930. Разнорабочая, Краснокут. р-н.

**ЩИПКО** Нина Акимовна, род. 1921. Телятница.

**ЭЙРИХ** Эмилия Генриховна, род. 1926. Доярка.

**ЮДИН** Александр Никифорович, род. 1926. Шофер на прожекторе, Воронеж. обл.

**ЮДИНА** Антонина Алексеевна, род. 1928. Рабочая.

**ЮКИНА** Вера Ивановна, род. 1923. Директор МТС.

**ЮМАТОВА** Александра Максимовна, род. 1925. Паспортист, паспортный стол, Федоровский РОВД.

**ЮМАТОВА** Анна Самойловна, род. 1879. Колхозница, к-з им. Куйбышева.

**ЮНЕВ** Евгений Павлович, род. 1930. Рабочий, заготзерно.

**ЮНЕВ** Александр Иванович, род. 1924. Стрелочник, ст. Плес.

**ЮНЕВ** Владимир Иванович, род. 1931. Рабочий, заготзерно.

**ЮНЕВ** Владимир Степанович, род. 1927. Рабочий полеводства.

**ЮНЕВ** Григорий Никитович, род. 1893. Рабочий, заготсено.

**ЮНЕВ** Евгений Сергеевич, род. 1928. Рабочий, промкомбинат.

**ЮНЕВ** Иван Васильевич, род. 1905. Весовщик, заготзерно.

**ЮНЕВ** Иван Васильевич, род. 1905. Пекарь.

**ЮНЕВ** Иван Николаевич, род. 1927. Шофер МТС.

**ЮНЕВ** Иван Осипович, род. 1899. Стрелочник, ст. Плес.

**ЮНЕВ** Иван Тимофеевич, род. 1927. Тракторист.

**ЮНЕВ** Никита Никитович, род. 1929. Рабочий, заготзерно.

**ЮНЕВ** Николай Васильевич, род. 1919. Рабочий, заготзерно.

**ЮНЕВ** Николай Иванович, род. 1906. Путьевой обходчик, ст. Плес.

**ЮНЕВ** Николай Никитович, род. 1921. Бухгалтер, заготзерно.

**ЮНЕВ** Павел Григорьевич, род. 1921. Бухгалтер, заготсено.

**ЮНЕВ** Павел Никитович, род. 1898. Пожарный, нефтебаза.

**ЮНЕВ** Петр Гаврилович, род. 1878. Рабочий, заготзерно.

**ЮНЕВ** Петр Гаврилович, род. 1878. Рабочий, заготзерно.

**ЮНЕВ** Петр Григорьевич, род. 1928. Рабочий, заготсено.

**ЮНЕВА** Акулина Арсентьевна, род. 1883. Рабочая, нефтебаза.

**ЮНЕВА** Анастасия Семеновна, род. 1905. Агент маслопрома.



**ЮНЕВА Анна Максимовна**, род. 1928. Рабочая, заготскот.  
**ЮНЕВА Анна Семеновна**, род. 1904. Рабочая, заготзерно.  
**ЮНЕВА Валентина Максимовна**, род. 1927. Рабочая.  
**ЮНЕВА Валентина Николаевна**, род. 1931. Рабочая, ст. Плес.  
**ЮНЕВА Валентина Сергеевна**, род. 1930. Рабочая, пром-комбинат.

**ЮНЕВА Вера Григорьевна**, род. 1930. Рабочая, заготсено.  
**ЮНЕВА Вера Ивановна**, род. 1927. Стрелочник, ст. Плес.  
**ЮНЕВА Вера Максимовна**, род. 1929. Рабочая, заготскот.  
**ЮНЕВА Вера Никитовна**, род. 1924. Обменщица почты.  
**ЮНЕВА Вера Павловна**, род. 1926. Рабочая, заготзерно.  
**ЮНЕВА Евгения Григорьевна**, род. 1909. Рабочая, ст. Плес.  
**ЮНЕВА Евгения Степановна**, род. 1925. Рабочая.  
**ЮНЕВА Екатерина Васильевна**, род. 1908. Рабочая, заготзерно.

**ЮНЕВА Екатерина Васильевна**, род. 1908. Рабочая, пром-комбинат.

**ЮНЕВА Елена Викторовна**, род. 1912. Уборщица, промкомбинат.

**ЮНЕВА Любовь Васильевна**, род. 1907. Портниха, промкомбинат.

**ЮНЕВА Мария Андреевна**, род. 1881. Рабочая, заготзерно.

**ЮНЕВА Мария Климентьевна**, род. 1892. Рабочая, сенопункт.

**ЮНЕВА Мария Максимовна**, род. 1926. Стрелочник, ст. Плес.

**ЮНЕВА Мария Павловна**, род. 1908. Разнорабочая.

**ЮНЕВА Мария Семеновна**, род. 1883. Колхозница, к-з им. Фрунзе.

**ЮНЕВА Мария Семеновна**, род. 1902. Рабочая, нефтебаза.  
**ЮНЕВА Матрена Степановна**, род. 1898. Рабочая, с. Плес.  
**ЮНЕВА Надежда Ивановна**, род. 1929. Рабочая, заготзерно.  
**ЮНЕВА Наталья Алексеевна**, род. 1908. Доярка, к-з им. Фрунзе.

**ЮНЕВА Наталья Николаевна**, род. 1903. Разнорабочая.

**ЮНЕВА Нина Дмитриевна**, род. 1923. Учитель.

**ЮНЕВА Нина Ивановна**, род. 1913. Колхозница, к-з им. Фрунзе.

**ЮНЕВА Нина Павловна**, род. 1927. Тракторист, с. Красавка.

**ЮНЕВА Нина Павловна**, род. 1927. Тракторист.

**ЮНЕВА Ольга Игнатьевна**, род. 1895. Рабочая, заготсено.

**ЮНЕВА Прасковья Трофимовна**, род. 1912. Рабочая, пром-комбинат.

**ЮШИШИНА Анна Кирилловна**, род. 1890. Полевые работы.

**ЮШИШИНА Ольга Ивановна**, род. 1922. Полевые работы.

**ЯЗЕВ Александр Васильевич**, род. 1929. Агроном.

**ЯЗЕПОВА Нина Гавриловна**, род. 1927. Разнорабочая, с. Михайловка.

**ЯЗИКОВА Анна Петровна**, род. 1923. Тракторист, с. Николаевка.

**ЯКОВЛЕВА Анна Федоровна**, род. 1914. Рабочая, г. Козловка, Чувашия.

**ЯКУНИН Борис Кузьмич**, род. 1931. Тракторист.

**ЯНЕНКО Евгения Спиридоновна**, род. 1926. Рабочая, кирпичный з-д, г. Казань.

**ЯРМОЛЬЧИК Анна Афанасьевна**, род. 1927. Рабочая на плантации.



## ТРУЖЕНИКИ ТЫЛА ХВАЛЫНСКОГО РАЙОНА

**Награждены медалью «За доблестный труд  
в Великой Отечественной войне 1941-1945 гг.»  
и знаком «Труженику тыла 1941-1945 гг.»**

Хвалынский не был прифронтовым городом, он находился в тылу, и население города и района должно было снабжать фронт всем необходимым. Основную массу тружеников составляли женщины и молодежь. Все свои силы они отдавали работе. Отправляли на фронт воинам, рабочим оборонных предприятий сбережения, излишки продовольствия, если они были.

За первый год войны, т.е. до конца июня 1942 года, хвалынцы внесли в Фонд обороны страны более 600 тыс. руб. деньгами и ценностями, 548 тыс. руб. облигациями, 1500 пар валенок, 350 полушубков.

В октябре 1942 года рабочие совхоза №41 обратились к трудящимся города Хвалынска с призывом собрать средства на постройку боевого самолета «Хвалынец» к 25-й годовщине Великого Октября. Сбор средств шел так успешно, что решили не ограничивать взносы граждан.

За один день 23 ноября 1942 года было собрано на постройку самолетов: в селе Елшанка — 145 тыс. руб., в Воробьевке — 52,5 тыс. руб., в Поповке — 130 тыс. руб., в Старой Лебежайке — 90 тыс. руб., в селе Подлесное — 50 тыс. руб. К началу 1943 года сумма собранных средств достигла 2890 тыс. руб., на которые было построено 17 разносторонних самолетов.

Зимой 1942-1943 годов десятки обозов с продовольствием на санях тянулись из Хвалынска в Саратов. Только на авиационный завод было отправлено 2192 пуда сельскохозяйственных продуктов, собранных среди населения. Вот отрывок из письма, которое прислали рабочие авиационного завода в Хвалынский:

*«Мы восхищаемся тем патриотическим подъемом, с которым прошел сбор средств на самолеты для Красной Армии среди колхозников Хвалынского района. 2890000*





рублей, собранные вами на строительство боевых самолетов для Сталинградского фронта, показывают ваш патриотизм, вашу преданность Родине, Ваше непоколебимое желание приблизить час окончательного разгрома врага».

В Хвалынск пришла телеграмма от Верховного Главнокомандующего И.В. Сталина:

СЕКРЕТАРЮ ХВАЛЫНСКОГО РАЙКОМА ВКП(б) Т.  
ХОХЛОВУ.

ПЕРЕДАЙТЕ МОЙ БРАТСКИЙ ПРИВЕТ И БЛАГОДАРНОСТЬ КРАСНОЙ АРМИИ КОЛХОЗНИКАМ ХВАЛЫНСКОГО РАЙОНА ЗА ИХ ЗАБОТУ О ВОЗДУШНЫХ СИЛАХ КРАСНОЙ АРМИИ.

СТАЛИН

Телеграмма воодушевила на новые трудовые подвиги. Колхозники, рабочие и служащие вносили средства в фонд обороны. Всего было собрано 9223 тыс. руб.

Пчеловод Павел Пруцков из села Поповка внес 100 тыс. руб. своих сбережений. Выступая на одном из колхозных собраний, Павел Емельянович Пруцков сказал: «Когда немец нарушил нашу мирную жизнь, все мы поднялись на защиту нашей Родины. На фронт пошел и я, а в колхозе на мое место стала жена моя Анна Максимовна. Вернулся я домой инвалидом и на костылях начал работать на колхозных пасаках. Взамен меня ушел на фронт мой сын. Он отдал свою жизнь за Родину. Что бы отомстить за пролитую кровь, за сына, скорей добить немца в его берлоге, мы с женой все свои сбережения внесли в банк на покупку самолета для фронта. Вот и вас всех я призываю следовать нашему примеру».

В январе 1943 года трудящиеся Хвалынского района начали сбор денежных средств на танковую колонну «Хвалынск».

Бригадир тракторной бригады Хвалынской МТС Арбузов А.Г. внес на строительство личного танка 40 тыс. руб. «Я по национальности мордвин – писал А.Г. Арбузов в телеграмме на имя И.В. Сталина – Пусть знает ненавистный враг, что ему не удалось и никогда не удастся внести раздор в нашу многонациональную советскую семью».

Всего на строительство танковой колонны «Хвалынск» трудящиеся района внесли 2753 тыс. руб., на которые были приобретены 65 танков. Кроме того, было сдано на 1 миллион рублей облигаций госзаймов.

С первых дней войны город принял несколько тысяч эвакуированных женщин, стариков и детей. На четвертый день войны детские дома приняли более 500 детей из Белоруссии. Прибывали дети из Сталинграда, Москвы, Ленинграда, Смоленска, Курска и других городов Советского Союза. За короткий срок в нашем небольшом городке открылось

7 детских домов. Приютить, обогреть этих детей – была наша забота. Широкое распространение получило усыновление детей. Семьи Глебовых, Пудовочкиных, Сливчук взяли на воспитание детей-сирот в числе многих других семей. В годы войны более трех тысяч детей нашли тепло и заботу в нашем городе и выросли достойными гражданами своей Родины. Среди них был и Аркадий Иванович Вольский – президент Российского Союза промышленников и предпринимателей.

В 1988 году в знак уважения и памяти воспитателей и воспитанников Хвалынских детских домов военных лет у нового здания краеведческого музея был установлен памятник в виде скульптурной группы.

7447 жителей Хвалынского района ушли на фронт, из них 824 офицера. Не вернулись с полей сражений 4538 человек.

#### **Хвалынцы – Герои Советского Союза:**

**Платонов Георгий Федорович** – родился в 1923 году в Хвалынске. Гвардии капитан, командир эскадрона 62-го гвардейского кавалерийского полка. Звание Героя Советского Союза присвоено 24 марта 1945 года за освобождение польских городов Тамашув, Янкув, Яроцин.

**Грошев Леонид Петрович** – родился в 1914 году в р.п. Алексеевка Хвалынского района. Гвардии капитан, штурман 2-го класса авиации дальнего действия. Звание Героя Советского Союза присвоено 15 мая 1946 года за 226 боевых вылетов на 2-х моторном бомбардировщике ИЛ-4.

**Фетняев Иван Тимофеевич** – родился в 1917 году в селе Старая Яблонка Хвалынского района. Гвардии капитан, командир дивизиона артиллерийского полка. Звание Героя Советского Союза присвоено 26 октября 1943 года за отвагу и мужество, проявленные при форсировании Днепра.

**Агафонов Георгий Матвеевич** – родился в 1921 году в селе Елховка Хвалынского района. Старшина I ст., командир отделения рулевых бронекатеров. Звание Героя Советского Союза присвоено 20 апреля 1945 года за отвагу и мужество, проявленные при форсировании Днепра.

**Кильдяков Михаил Андреевич** – родился в 1915 году в селе Новая Яблонка, Хвалынского района. Старший лейтенант, замполит батальона. Звание Героя Советского Союза присвоено 15 мая 1946 года посмертно за отвагу и мужество, проявленные в боях при форсировании Дуная.

**Ульянин Федор Иванович** – родился в 1915 году в селе Болтуновка Хвалынского района. Майор, командир батальона 422-го стрелкового полка. Звание Героя Советского Союза присвоено 23 августа 1944 года посмертно за доблесть и мужество, проявленные при форсировании рек Друть и Добыске. В память о Герое в 1985 году село Болтуновка переименовано в село Ульянино.

**Трубаченко Василий Петрович** – родился в 1912 году в р.п. Алексеевка Хвалынского района. Капитан, командир эскадрильи 22-го истребительного авиационного пол-



ка. Звание Героя Советского Союза присвоено 29 августа 1939 года за 120 боевых вылетов, 50 воздушных боев, 8 сбитых самолетов врага в боях на реке Халхин-Гол. Погиб, защищая Одессу 16 сентября 1941 года.

**Боженко Александр Гаврилович** – родился в 1915 году в р.п. Алексеевка Хвалынского района. Гвардии старшина, механик-водитель танка Т-34. Звание Героя Советского Союза присвоено 10 января 1944 года за отвагу и мужество, проявленное в бою при освобождении города Фастов Украинской ССР. Уничтожил 7 противотанковых пушек, самоходное орудие «Фердинанд», 2 миномета, 6 пулеметов, до 60 гитлеровцев.

**Гамзин Владимир Васильевич** – родился в 1919 году в селе Акатная Маза Хвалынского района. Гвардии капитан, помощник командира 74-го гвардейского штурмового авиационного Сталинградского полка. Звание Героя Советского Союза присвоено 23 февраля 1945 года за 447 боевых вылетов.

**Потемкин Михаил Яковлевич** – с 1935 года жил в городе Хвалынске. Майор, командир 129-го стрелкового

полка 93-й стрелковой Миргородской Краснознаменной ордена Суворова дивизии. Звание Героя Советского Союза присвоено 28 апреля 1945 года посмертно за исключительную смелость и отвагу, проявленные в боях у озера Балатон (Венгрия).

В Хвалынске и селах района установлены обелиски погибшим в годы Великой Отечественной войны:

село Акатная Маза – обелиск героям Великой Отечественной войны,

село Апалиха – обелиск воинам-освободителям.

р.п. Алексеевка – обелиск воинам-освободителям,

село Благодатное – обелиск с барельефом воинам-освободителям,

село Горюши – обелиск воинам-освободителям,

село Поповка – обелиск воинам-освободителям,

село Сосновая Маза – памятник воину-освободителю,

село Ульянино – памятник Герою Советского Союза Ульянину Ф.И.

город Хвалы́нск – мемориальный комплекс и вечный огонь в городском парке

*Н.П. Малышева*

*Научный сотрудник Хвалынского краеведческого музея*



АБАКУМОВА Лидия Михайловна, род. 1923.  
АББЯСОВ Тагир Абдулович, род. 1930.  
АББЯСОВА Рашида Сулеймановна, род. 1931.  
АБДРАЗЯКОВ Аллям Исакович, род. 1918.  
АБДРАКИМОВА Мяргуб Мубиновна, род. 1914.  
АБДУЛЛИНА Рашида Хайдаровна, род. 1930.  
АБДЮШЕВА Елена Григорьевна, род. 1914.  
АБИТОВА Сара Абдуловна, род. 1929.  
АБРАМОВ Михаил Иванович, род. 1915.  
АБРАМОВА Анна Михайловна, род. 1925.  
АБРАМОВА Васса Федоровна, род. 1928.  
АБРАМОВА Наталия Павловна, род. 1927.  
АБРОСИМОВА Анна Захаровна, род. 1913.  
АБУБЕКЕРОВ Абдулкай Исакович, род. 1929.  
АБУБИКЕРОВА Лилия Мустамина, род. 1930.  
АБУШАЕВ Сядлян Абдраиманович, род. 1932.  
АВАКУМОВА Елизавета Андреевна, род. 1929.  
АВВЯСОВ Хамзя Айсович, род. 1927.  
АВДЕЕВ Василий Артамоныч, род. 1929.  
АВЕРЬЯНОВА Анна Мартыновна, род. 1915.  
АВETISOB Игорь Багратович, род. 1929.  
АВТОНОМОВА Анна Федоровна, род. 1927.  
АГАПОВА Любовь Васильевна, род. 1923.  
АГАФОНОВА Анастасия Ивановна, род. 1931.  
АГЕЕВ Владимир Андреевич, род. 1930.  
АГЛИУЛЛИНА Акиля Султановна, род. 1921.  
АЗИЗОВ Камиль Мустафеевич, род. 1931.  
АИМЕРОВ Абдулвахит Сулейманович, род. 1931.  
АИМЕРОВ Мутыулла Маимутович, род. 1921.  
АИМЕТОВ Дибрит Сулейманович, род. 1931.

АЙБУШЕВ Равиль Абдулханович, род. 1928.  
АЙНЕТДИНОВА Мяршида Мукадесовна, род. 1907.  
АКИМОВ Иван Ефимович, род. 1929.  
АКИМОВА Анна Петровна, род. 1927.  
АКИМОВА Любовь Сергеевна, род. 1926.  
АКСЕНОВА Александра Михайловна, род. 1927.  
АКСИНЫИ Владимир Ефимович, род. 1929.  
АКСИНЫИ Константин Степанович, род. 1929.  
АКСИНЫИНА Елена Константиновна, род. 1928.  
АКСИНЫИНА Елена Петровна, род. 1927.  
АКСИНЫИНА Клавдия Васильевна, род. 1926.  
АКСИНЫИНА Мария Александровна, род. 1929.  
АЛАЕВА Мария Ивановна, род. 1924.  
АЛЕКСАШИНА Нина Ивановна, род. 1926.  
АЛЕКСЕЕВ Всеволод Парфенович, род. 1923.  
АЛЕКСЕЕВА Екатерина Васильевна, род. 1928.  
АЛЕКСЕЕВА Елена Васильевна, род. 1925.  
АЛЕКСЕЕВА Зинаида Ефимовна, род. 1910.  
АЛЕШАГИНА Елена Матвеевна, род. 1921.  
АЛЕШИНА Ксения Ивановна, род. 1907.  
АЛИЕВ Айса Исупович, род. 1926.  
АЛИЕВ Камиль Мубинович, род. 1929.  
АЛИМОВА Тазгиря Идрисаевна, род. 1911.  
АЛМАЕВ Михаил Петрович, род. 1931.  
АЛМЕРОВА Татьяна Елисеевна, род. 1918.  
АЛМОСОВА Клавдия Егоровна, род. 1926.  
АЛСУФЬЕВ Леонид Степанович, род. 1929.  
АМЕЛЬЧЕНКО Мария Ивановна, род. 1929.  
АМИНОВА Ряхимя Харисовна, род. 1927.  
АНАСЬЕВА Нина Федоровна, род. 1930.



АНДИН Иван Семенович, род. 1931.  
АНДРЕЕВ Константин Иванович, род. 1928.  
АНДРЕЕВА Екатерина Денисовна, род. 1930.  
АНДРЕЕВА Ольга Александровна, род. 1924.  
АНДРИЯНОВА Прасковья Дмитриевна, род. 1925.  
АНДРОНОВА Мария Ивановна, род. 1916.  
АНДРЮКИНА Евдокия Николаевна, род. 1922.  
АНДРЮКИНА Зинаида Прохоровна, род. 1923.  
АНДРЮКИНА Мария Александровна, род. 1925.  
АНДЮШКИНА Мария Дмитриевна, род. 1927.  
АНИКИН Григорий Иванович, род. 1930.  
АНИКИНА Агриппина Ивановна, род. 1928.  
АНИКИНА Анастасия Георгиевна, род. 1928.  
АНИКИНА Анна Николаевна, род. 1928.  
АНИСИМОВ Георгий Никитович, род. 1931.  
АНИСИМОВ Петр Васильевич, род. 1930.  
АНИСИМОВА Глафира Николаевна, род. 1932.  
АНИСИМОВА Любовь Васильевна, род. 1928.  
АНИСЬКИНА Мария Семеновна, род. 1925.  
АНОХИН Александр Данилович, род. 1924.  
АНОХИНА Анна Давыдовна, род. 1927.  
АНТИПОВА Анна Ермиловна, род. 1921.  
АНТОНОВА Анна Ивановна, род. 1924.  
АНТОНОВА Евдокия Семеновна, род. 1924.  
АНТОНОВА Мария Васильевна, род. 1931.  
АНТОНОВА Мария Михайловна, род. 1929.  
АНТОНОВА Матрена Куприяновна, род. 1927.  
АНТОШИНА Анна Михайловна, род. 1923.  
АНТРОПОВА Анна Ивановна, род. 1928.  
АНТРОПОВА Елена Липатовна, род. 1928.  
АНУФРИЕВА Анна Васильевна, род. 1924.  
АПАТИНА Анастасия Степановна, род. 1926.  
АПОЛОНОВ Николай Николаевич, род. 1927.  
АРАВИНА Раиса Федоровна, род. 1925.  
АРАПОВ Михаил Максимович, род. 1929.  
АРГЕТКИН Иван Максимович, род. 1918.  
АРГЕТКИНА Наталия Яковлевна, род. 1915.  
АРЖАЕВ Александр Андреевич, род. 1927.  
АРЖАЕВА Валентина Николаевна, род. 1926.  
АРЖАНУХИН Иван Васильевич, род. 1928.  
АРЖАНУХИН Иван Николаевич, род. 1930.  
АРЖАНУХИНА Елена Нефедовна, род. 1915.  
АРЖАНУХИНА Мария Алмосьевна, род. 1915.  
АРЖАНУХИНА Пелагея Севостьяновна, род. 1931.  
АРЖАНУХИНА Татьяна Петровна, род. 1915.  
АРЗАМАСОВ Иван Михайлович, род. 1932.  
АРЗАМАСОВА Мария Матвеевна, род. 1921.  
АРЗАМАСЦЕВА Пелагея Павловна, род. 1924.  
АРИСТОВА Анисья Андреевна, род. 1921.  
АРТЕМОВ Петр Николаевич, род. 1927.  
АРТЕМЬЕВА Мария Васильевна, род. 1916.  
АРХИПОВА Анастасия Никаноровна, род. 1926.  
АРХИПОВА Анастасия Савельевна, род. 1923.  
АРХИПОВА Анна Ивановна, род. 1925.  
АРХИПОВА Вера Ивановна, род. 1925.  
АРХИПОВА Зинаида Ивановна, род. 1926.  
АРХИПОВА Мария Ивановна, род. 1924.  
АРХИПОВА Надежда Андреевна, род. 1928.  
АРШИНОВА Мария Павловна, род. 1924.  
АТЯКОВА Нина Сергеевна, род. 1927.

АФАНАСЬЕВА Мария Михайловна, род. 1928.  
АФИМЬИНА Евгения Павловна, род. 1930.  
АФОНИНА Антонина Константиновна, род. 1931.  
БАБАКОВА Мария Васильевна, род. 1917.  
БАБАНОВА Анна Петровна, род. 1928.  
БАБАНОВА Анна Семеновна, род. 1931.  
БАБАНОВА Валентина Викторовна, род. 1924.  
БАБАНОВА Клавдия Степановна, род. 1930.  
БАБАНОВА Мария Ивановна, род. 1918.  
БАБАНОВА Татьяна Минеевна, род. 1931.  
БАБАРЫКИН Дмитрий Петрович, род. 1929.  
БАБАРЫКИНА Любовь Андреевна, род. 1929.  
БАБАРЫКИНА Мария Афанасьевна, род. 1928.  
БАБАРЫКИНА Пелагея Трофимовна, род. 1931.  
БАБИНА Татьяна Григорьевна, род. 1928.  
БАБКИНА Нина Федоровна, род. 1929.  
БАБКИНА Прасковья Дементьевна, род. 1920.  
БАБНИКОВА Елена Дмитриевна, род. 1923.  
БАБУШКИН Юрий Сергеевич, род. 1925.  
БАБУШКИНА Вера Петровна, род. 1924.  
БАГАПОВА Асьма Ильясовна, род. 1919.  
БАГДУЛИНА Анисья Семеновна, род. 1914.  
БАДЬИНА Зинаида Гавриловна, род. 1927.  
БАЕВА Татьяна Васильевна, род. 1928.  
БАЖЕНОВА Анастасия Павловна, род. 1910.  
БАЖЕНОВА Вера Павловна, род. 1918.  
БАЙБИКОВА Ксенья Егоровна, род. 1924.  
БАЙДАК Клавдия Сергеевна, род. 1925.  
БАЙКИНА Екатерина Васильевна, род. 1929.  
БАЙКОВА Мария Федоровна, род. 1916.  
БАЙЧЕНКО Тамара Александровна, род. 1928.  
БАКАНОВА Нина Сергеевна, род. 1920.  
БАКЛАНОВА Елена Павловна, род. 1911.  
БАЛАКИН Михаил Федорович, род. 1928.  
БАЛАКИНА Анастасия Никоновна, род. 1929.  
БАЛАМОЖНОВА Евдокия Герасимовна, род. 1929.  
БАЛАНДИНА Вера Федоровна, род. 1918.  
БАЛАНДИНА Евдокия Артемьевна, род. 1911.  
БАЛАНДОВА Клавдия Александровна, род. 1925.  
БАЛДОВА Полина Леонтьевна, род. 1930.  
БАЛУХИН Александр Трофимович, род. 1920.  
БАЛУХИНА Любовь Васильевна, род. 1916.  
БАЛУХИНА Таисия Васильевна, род. 1928.  
БАЛЫКОВ Иван Петрович, род. 1927.  
БАЛЫКОВА Мария Васильевна, род. 1928.  
БАЛЯСИН Иван Михайлович, род. 1927.  
БАНАТОВА Лидия Михайловна, род. 1927.  
БАНДУКОВА Пелагея Петровна, род. 1915.  
БАНКЕЕВ Николай Максимович, род. 1934.  
БАРАБАНОВА Тамара Михайловна, род. 1929.  
БАРАНДЫКИНА Нина Тимофеевна, род. 1924.  
БАРАНОВ Борис Семенович, род. 1930.  
БАРАНОВА Александра Семеновна, род. 1920.  
БАРАНОВА Таисия Андреевна, род. 1930.  
БАРМИНА Анна Мартемьяновна, род. 1914.  
БАРСКОВ Александр Павлович, род. 1927.  
БАРСУКОВА Ульяна Семеновна, род. 1928.  
БАРЦЕВА Федосья Федоровна, род. 1926.  
БАРЫШЕВА Мария Николаевна, род. 1918.



БАСОВ Иван Александрович, род. 1930.  
БАТАЕВ Константин Тимофеевич, род. 1929.  
БАТАЕВА Александра Андреевна, род. 192.  
БАТАЛОВА Валентина Фроловна, род. 1927.  
БАХАРЕВ Михаил Васильевич, род. 1927.  
БАХАРЕВА Нина Ивановна, род. 1928.  
БАХЧИНСКАЯ Нина Ивановна, род. 1912.  
БАШАЕВА Мария Максимовна, род. 1930.  
БАШАРОВА Мария Ефимовна, род. 1930.  
БАШКОВА Анна Семеновна, род. 1922.  
БЕГЛОВА Лидия Алексеевна, род. 1929.  
БЕДНЕВА Антонина Яковлевна, род. 19.  
БЕЗКИШКИН Иван Петрович, род. 1916.  
БЕКЕРОВ Шафиулла Ислямович, род. 1932.  
БЕКЕТОВ Владимир Александрович, род. 1929.  
БЕКЕТОВА Александра Николаевна, род. 1928.  
БЕЛЕЦКАЯ Ольга Кузьминична, род. 1927.  
БЕЛЕЦКИЙ Михаил Петрович, род. 1926.  
БЕЛИХИН Владислав Иванович, род. 1928.  
БЕЛИХИНА Нина Евгеньевна, род. 1928.  
БЕЛОВА Анна Васильевна, род. 1911.  
БЕЛОВА Мария Алексеевна, род. 1907.  
БЕЛОВА Мария Тимофеевна, род. 1908.  
БЕЛОВА Татьяна Никифоровна, род. 1924.  
БЕЛОЗЕРОВА Нина Георгиевна, род. 1925.  
БЕЛОУСОВ Петр Калистратович, род. 1929.  
БЕЛОУСОВА Лидия Михайловна, род. 1928.  
БЕЛУГИНА Наталья Дмитриевна, род. 1912.  
БЕЛУГИНА Пелагея Васильевна, род. 1919.  
БЕЛЯЕВ Дмитрий Ефимович, род. 1927.  
БЕЛЯЕВА Александра Алексеевна, род. 1923.  
БЕЛЯЕВА Мария Александровна, род. 1925.  
БЕЛЯКОВ Дмитрий Дмитриевич, род. 1922.  
БЕЛЯКОВ Павел Николаевич, род. 1929.  
БЕЛЯКОВА Анна Ивановна, род. 1930.  
БЕЛЯКОВА Галина Ивановна, род. 1932.  
БЕЛЯКОВА Екатерина Ивановна, род. 1918.  
БЕРДИНСКАЯ Раиса Осиповна, род. 1926.  
БЕРЕЗИНА Нина Павловна, род. 1926.  
БЕСПАЛОВА Анна Никоновна, род. 1917.  
БЕСПЕРСТОВА Мария Анисимовна, род. 1920.  
БЕШАГИНА Евдокия Степановна, род. 1917.  
БЕШАГИНА Марфа Александровна, род. 1927.  
БЕШАРИН Андрей Алексеевич, род. 1927.  
БИККЕНЯЕВ Абдулхан Сибгатович, род. 1929.  
БИККЕНЯЕВА Мунира Алиевна, род. 1928.  
БИРИКОВ Алексей Васильевич, род. 1923.  
БИРИКОВ Дмитрий Павлович, род. 1926.  
БИРИКОВ Иван Захарович, род. 1929.  
БИРИКОВ Николай Лукьянович, род. 1930.  
БИРИКОВА Александра Васильевна, род. 1924.  
БИРИКОВА Анна Филатовна, род. 1921.  
БИРИКОВА Елена Ефимовна, род. 1908.  
БИРИКОВА Клавдия Андреевна, род. 1924.  
БИРИКОВА Лидия Дмитриевна, род. 1927.  
БИРИКОВА Лидия Михайловна, род. 1930.  
БИРИКОВА Мария Андреевна, род. 1918.  
БИРИКОВА Мария Кирилловна, род. 1923.  
БИРЮЧКОВА Анна Фоминична, род. 1920.  
БИЧАЛОВА Галина Давыдовна, род. 1924.

БЛАГОВ Николай Никитович, род. 1930.  
БЛАГОДЕРОВА Антонина Федотовна, род. 1927.  
БЛИНКОВ Евгений Михайлович, род. 1931.  
БОБРАКОВА Александра Степановна, род. 1921.  
БОГАТЕНЬКОВ Владимир Павлович, род. 1927.  
БОГАТЕНЬКОВА Валентина Андреевна, род. 1931.  
БОГАТИНА Александра Петровна, род. 1911.  
БОГАТОВА Раиса Дмитриевна, род. 1919.  
БОГАЦКАЯ Любовь Константиновна, род. 1928.  
БОГАЧЕВА Ольга Кузьминична, род. 1914.  
БОГДАНОВ Константин Васильевич, род. 1927.  
БОГОМАЗОВА Анастасия Кузьминична, род. 1914.  
БОГОМОЛОВА Екатерина Анисимовна, род. 1914.  
БОДРОВА Анна Ивановна, род. 1920.  
БОЛДЫРЕВА Анастасия Григорьевна, род. 1911.  
БОЛОТОВ Сергей Архипович, род. 1929.  
БОЛОТОВА Галина Макаровна, род. 1932.  
БОЛЬШАКОВА Анна Антоновна, род. 1919.  
БОЛЬШАКОВА Анна Федоровна, род. 1927.  
БОЛЬШАКОВА Вера Васильевна, род. 1927.  
БОЛЬШАКОВА Елена Ивановна, род. 1930.  
БОЛЬШАКОВА Клавдия Андреевна, род. 1925.  
БОЛЬШАКОВА Мария Степановна, род. 1928.  
БОЛЬШЕЛАПОВ Константин Павлович, род. 1929.  
БОРИСОВ Николай Алексеевич, род. 1929.  
БОРИСОВА Агафья Дементьевна, род. 1915.  
БОРИСОВА Агафья Карповна, род. 1914.  
БОРИСОВА Александра Васильевна, род. 1919.  
БОРИСОВА Анастасия Михайловна, род. 1922.  
БОРИСОВА Анна Дмитриевна, род. 1923.  
БОРИСОВА Анна Матвеевна, род. 1926.  
БОРИСОВА Валентина Петровна, род. 1931.  
БОРИСОВА Ирина Ивановна, род. 19.  
БОРИСОВА Нина Степановна, род. 1930.  
БОРНИНА Валентина Ивановна, род. 1926.  
БОРОДИНА Анна Дмитриевна, род. 1928.  
БОРОДИНА Анна Симоновна, род. 1922.  
БОРОДИНА Пелагея Харлампьевна, род. 1916.  
БОЧКОВА Елена Максимовна, род. 1923.  
БОЯРОВА Александра Ивановна, род. 1905.  
БРИКАНОВА Нина Сергеевна, род. 1931.  
БРИТОВА Клавдия Петровна, род. 1901.  
БРОВКО Клавдия Васильевна, род. 1926.  
БРЫЛЯКОВА Августа Даниловна, род. 1925.  
БУДНИКОВА Анна Сидоровна, род. 1914.  
БУДНИКОВА Валентина Николаевна, род. 1931.  
БУДНИКОВА Хадича Газизуловна, род. 1923.  
БУЗАЕВ Николай Иванович, род. 1929.  
БУЗАЕВА Раиса Петровна, род. 1930.  
БУЗАЕВА Татьяна Сидоровна, род. 1928.  
БУКАЕВА Мария Ивановна, род. 1924.  
БУЛАНОВА Мария Семеновна, род. 1914.  
БУЛАТОВА Антонина Егоровна, род. 1930.  
БУЛДАКОВА Анна Степановна, род. 1918.  
БУЛЮЛИНА Пелагея Мартыановна, род. 1923.  
БУРЛАКОВА Клавдия Александровна, род. 1927.  
БУРМИСТРОВ Анатолий Антонович, род. 1931.  
БУРОВА Мария Ивановна, род. 1916.  
БУРЦЕВА Пелагея Григорьевна, род. 1915.  
БУРЦЕВА Пелагея Николаевна, род. 1931.





БУРЧИНА Таисия Ильинична, род. 1929.  
БУСЫГИН Александр Георгиевич, род. 1931.  
БУСЫГИНА Нина Михайловна, род. 1928.  
БУТЫРИНА Клавдия Георгиевна, род. 1925.  
БУХОНИН Алексей Филиппович, род. 1929.  
БУХОНИН Михаил Иванович, род. 1931.  
БУХОНИНА Анна Николаевна, род. 1925.  
БУХОНИНА Клавдия Родионовна, род. 1929.  
БУХОНИНА Мария Филипповна, род. 1925.  
БУХОНИНА Федосья Фроловна, род. 1923.  
БУЯНОВА Васса Ильинична, род. 1925.  
БУЯНОВА Клавдия Никаноровна, род. 1927.  
БЫКОВ Алексей Васильевич, род. 1930.  
БЫКОВ Иван Захарович, род. 1929.  
БЫКОВ Степан Кузьмич, род. 1929.  
БЫКОВА Анна Ивановна, род. 1928.  
БЫКОВА Анна Петровна, род. 1913.  
БЫКОВА Зинаида Петровна, род. 1925.  
БЫКОВА Надежда Петровна, род. 1927.  
БЫКОВА Пелагея Ивановна, род. 1919.  
БЫКОВА Раиса Никаноровна, род. 1929.  
БЫЧКОВА Антонина Семеновна, род. 1928.  
БЯЛКОВСКАЯ Анисья Ефимовна, род. 1929.  
  
БАВИЛОВА Анастасия Ивановна, род. 1927.  
БАВИЛОВА Евдокия Яковлевна, род. 1921.  
БАВИЛОВА Ольга Константиновна, род. 1913.  
ВАЖНИЦА Екатерина Петровна, род. 1930.  
БАЛЕЕВА Хадича Мусеевна, род. 1920.  
БАЛЯЕВ Борис Михайлович, род. 1930.  
БАЛЯЕВ Юрий Михайлович, род. 1928.  
БАЛЯЕВА Анна Петровна, род. 1918.  
БАЛЯЕВА Зинаида Григорьевна, род. 1925.  
БАНИНА Мария Павловна, род. 1923.  
ВАНЦЕВА Мария Егоровна, род. 1918.  
ВАРЕНОВ Андрей Васильевич, род. 1927.  
ВАРЕНОВА Надежда Федоровна, род. 1924.  
ВАРЛАМОВ Юрий Ефимович, род. 1929.  
ВАРЛАМОВА Анна Васильевна, род. 1927.  
ВАРЛАМОВА Анна Захаровна, род. 1931.  
ВАСИЛЬЕВ Алексей Петрович, род. 1930.  
ВАСИЛЬЕВА Анастасия Емельяновна, род. 1915.  
ВАСИЛЬЕВА Анна Алексеевна, род. 1919.  
ВАСИЛЬЕВА Варвара Петровна, род. 1923.  
ВАСИЛЬЕВА Любовь Симоновна, род. 1907.  
ВАСИЛЬЕВА Пелагея Васильевна, род. 1921.  
ВАСИН Сергей Григорьевич, род. 1927.  
ВАСИН Федор Кузьмич, род. 1928.  
ВДОВИН Александр Петрович, род. 1931.  
ВДОВИНА Лидия Ивановна, род. 1925.  
ВЕБЕР Клара Давыдовна, род. 1925.  
ВЕДИНА Раиса Васильевна, род. 1927.  
ВЕКОВ Николай Николаевич, род. 1925.  
ВЕКОВА Мария Калентьевна, род. 1926.  
ВЕЛЬМАЕВ Василий Антонович, род. 1930.  
ВЕЛЬМЕЗЕВ Николай Харитонович, род. 1917.  
ВЕНЦКУНАС Римма Савельевна, род. 1930.  
ВЕРЕЦУН Александра Григорьевна, род. 1921.  
ВЕРЕЦАГИНА Екатерина Георгиевна, род. 1923.  
ВЕРШИННИНА Валентина Ивановна, род. 1928.

ВЕРШИННИНА Прасковья Павловна, род. 1923.  
ВЕРШКОВА Екатерина Филимоновна, род. 1912.  
ВЕРШКОВА Наталия Федоровна, род. 1912.  
ВИДИНЕЕВ Александр Антонович, род. 1927.  
ВИКТОРОВ Михаил Владимирович, род. 1927.  
ВИКУЛОВ Михаил Дмитриевич, род. 1929.  
ВИКУЛОВА Валентина Федоровна, род. 1927.  
ВИНИХИН Иван Иванович, род. 1927.  
ВИНИХИНА Евдокия Александровна, род. 1931.  
ВИХОРЕВ Валентин Иванович, род. 1928.  
ВИХОРЕВА Лидия Никитична, род. 1930.  
ВИШНЯКОВА Екатерина Николаевна, род. 1924.  
ВЛАДИМИРОВ Владимир Гаврилович, род. 1927.  
ВЛАДИМИРОВА Вера Максимовна, род. 1926.  
ВЛАДИМИРОВА Елена Григорьевна, род. 1927.  
ВЛАДИМИРОВА Елена Ивановна, род. 1915.  
ВЛАДИМИРОВА Клавдия Петровна, род. 1926.  
ВЛАСОВА Варвара Филипповна, род. 1928.  
ВЛАСОВА Екатерина Ивановна, род. 1923.  
ВООЦКОВА Галина Ивановна, род. 1924.  
ВОЖДАЕВА Пелагея Кирилловна, род. 1928.  
ВОЙНОВА Антонина Гавриловна, род. 1925.  
ВОЙНОВА Зинаида Афанасьевна, род. 1911.  
ВОЛГИНА Евгения Михайловна, род. 1926.  
ВОЛКОВ Борис Федорович, род. 1929.  
ВОЛКОВА Мария Васильевна, род. 1920.  
ВОЛКОВА Мария Ивановна, род. 1924.  
ВОЛКОВА Мария Федоровна, род. 1929.  
ВОЛОДИНА Галина Федоровна, род. 1925.  
ВОЛОДИНА Раиса Кузьминична, род. 1918.  
ВОЛОДИНА Серафима Ивановна, род. 1912.  
ВОЛОШИНА Анна Николаевна, род. 1929.  
ВОРОБЬЕВА Любовь Петровна, род. 1929.  
ВОРОТИЛОВА Фекла Феоктистовна, род. 1920.  
ВРУБЛЕВСКАЯ Галина Филипповна, род. 1927.  
ВЫШЕСЛАВЦЕВА Мария Степановна, род. 1923.  
ВЬЮШИН Александр Иванович, род. 1931.  
ВЬЮШИНА Анна Фроловна, род. 1931.  
ВЯЛЬШИН Григорий Кузьмич, род. 1931.  
ВЯЛЬШИН Рахимжан Сибатгалович, род. 1928.  
ВЯЛЬШИНА Мария Кузьминична, род. 1919.

ГАВИЧЕВА Елена Васильевна, род. 1926.  
ГАВИЧЕВА Мария Ивановна, род. 1927.  
ГАВИЧЕВА Мария Сергеевна, род. 1921.  
ГАВИЧЕВА Надежда Васильевна, род. 1930.  
ГАВРИКОВА Валентина Васильевна, род. 1927.  
ГАВРИЛОВА Анна Яковлевна, род. 1913.  
ГАВРИЛОВА Зинаида Ивановна, род. 1917.  
ГАВРИЛОВА Любовь Кондратьевна, род. 1926.  
ГАВРИЛОВА Нина Павловна, род. 1916.  
ГАВРИНА Екатерина Михайловна, род. 1928.  
ГАЛАНИНА Евдокия Георгиевна, род. 1913.  
ГАЛАНИНА Евдокия Степановна, род. 1925.  
ГАЛАНИНА Мария Михайловна, род. 1924.  
ГАЛАХОВА Пелагея Александровна, род. 1914.  
ГАЛИЧЕНКО Любовь Павловна, род. 1927.  
ГАЛЬЦЕВ Алексей Иванович, род. 1930.  
ГАМЗИН Михаил Иванович, род. 1930.  
ГАМЗИНА Ольга Васильевна, род. 1928.



ГАМЗИНА Прасковья Федоровна, род. 1918.  
ГАНИНА Наталья Афанасьевна, род. 1906.  
ГАРАНИНА Ефросинья Федоровна, род. 1919.  
ГАРАНИНА Капитолина Селиверстовна, род. 1921.  
ГАРБУЗ Федор Ефимович, род. 1931.  
ГАФУРОВА Хульжиган Халиловна, род. 1924.  
ГАСЕНКО Екатерина Ивановна, род. 1928.  
ГЕРАСИМЕНКО Мария Степановна, род. 1929.  
ГЕРАСИМОВ Николай Иванович, род. 1930.  
ГЕРАСИМОВА Олимпиада Дмитриевна, род. 1924.  
ГЕРАСИМОВА Таисия Ивановна, род. 1916.  
ГЛАДКО Евгения Филипповна, род. 1925.  
ГЛАЗКОВ Петр Семенович, род. 1931.  
ГЛАЗКОВА Анастасия Ивановна, род. 1924.  
ГЛЕБОВА Анисья Михайловна, род. 1911.  
ГЛЕБОВА Антонина Ивановна, род. 1925.  
ГЛЕБОВА Вера Ивановна, род. 1923.  
ГЛИНКИНА Клавдия Илларионовна, род. 1919.  
ГЛОБА Екатерина Евтифеевна, род. 1925.  
ГЛУШКО Прасковья Алексеевна, род. 1930.  
ГНУСЕНКОВ Виктор Михайлович, род. 1927.  
ГОВТВА Вера Николаевна, род. 1925.  
ГОГОЛЕВ Павел Иванович, род. 1928.  
ГОГОЛЕВА Татьяна Мартыновна, род. 1931.  
ГОГОЛКИНА Таисия Васильевна, род. 1924.  
ГОДЯЕВА Екатерина Михайловна, род. 1922.  
ГОДЯЕВА Пелагея Павловна, род. 1914.  
ГОЛИКОВА Агриппина Григорьевна, род. 1922.  
ГОЛИКОВА Анна Степановна, род. 1922.  
ГОЛИКОВА Марфа Васильевна, род. 1931.  
ГОЛОВ Дмитрий Васильевич, род. 1931.  
ГОЛОВ Константин Федорович, род. 1918.  
ГОЛОВА Таисия Никаноровна, род. 1931.  
ГОЛОВИН Василий Игнатьевич, род. 1928.  
ГОЛОВКИНА Нина Васильевна, род. 1929.  
ГОЛУБЕВА Екатерина Ивановна, род. 1923.  
ГОЛУБЕВА Елена Николаевна, род. 1925.  
ГОЛУБЕВА Зоя Алексеевна, род. 1925.  
ГОЛУБЕВА Клавдия Ивановна, род. 1914.  
ГОЛУБЕВА Любовь Матвеевна, род. 1926.  
ГОЛЫШЕВА Екатерина Васильевна, род. 1914.  
ГОЛЯНДИНА Антонина Васильевна, род. 1928.  
ГОНЧАР Серафима Павловна, род. 1920.  
ГОНЧАРЕНКО Анастасия Ивановна, род. 1926.  
ГОНЧАРУК Павел Матвеевич, род. 1932.  
ГОРБАТОВА Анна Никифоровна, род. 1922.  
ГОРБАТОЧКИНА Ефросинья Семеновна, род. 1925.  
ГОРБАЧЕВА Лидия Михайловна, род. 1927.  
ГОРБУНОВ Андрей Степанович, род. 1929.  
ГОРБУНОВА Евдокия Семеновна, род. 1924.  
ГОРБУНОВА Устинья Игнатьевна, род. 1906.  
ГОРБУШКИНА Мария Кузьминична, род. 1927.  
ГОРДЕЕВА Мария Ивановна, род. 1910.  
ГОРДЕЕВА Тамара Александровна, род. 1924.  
ГОРЕЛОВА Анна Михайловна, род. 1910.  
ГОРИН Александр Дмитриевич, род. 1927.  
ГОРИН Алексей Константинович, род. 1927.  
ГОРИН Егор Яковлевич, род. 1930.  
ГОРИН Петр Константинович, род. 1930.  
ГОРИНА Евдокия Яковлевна, род. 1917.

ГОРИНА Мария Васильевна, род. 1918.  
ГОРИНА Мария Васильевна, род. 1930.  
ГОРНУШИНА Анна Николаевна, род. 1923.  
ГОРНУШИНА Мария Ефимовна, род. 1929.  
ГОРОЖАНКИНА Екатерина Васильевна, род. 1926.  
ГОРШКОВ Михаил Иванович, род. 1930.  
ГОРШУНОВА Екатерина Ефремовна, род. 1928.  
ГОРЯЧЕВ Геннадий Константинович, род. 1931.  
ГОРЯЧЕВА Анастасия Семеновна, род. 1919.  
ГОРЯЧЕВА Валентина Григорьевна, род. 1926.  
ГОРЯЧЕВА Таисия Федоровна, род. 1925.  
ГОСПОДКИН Николай Федорович, род. 1929.  
ГОТАЛЬСКАЯ Лидия Ивановна, род. 1927.  
ГРАЧЕВ Александр Егорович, род. 1930.  
ГРАЧЕВА Анастасия Николаевна, род. 1915.  
ГРАЧЕВА Антонина Петровна, род. 1927.  
ГРАЧЕВА Екатерина Осиповна, род. 1918.  
ГРАЧЕВА Пелагея Андреевна, род. 1914.  
ГРАЧЕВА Раиса Филимоновна, род. 1916.  
ГРЕДИН Николай Алексеевич, род. 1927.  
ГРИБАНОВ Виктор Александрович, род. 1929.  
ГРИБАНОВА Анна Константиновна, род. 1923.  
ГРИГОРЬЕВА Федосья Сидоровна, род. 1928.  
ГРИЦЕНКО Мария Петровна, род. 1918.  
ГРИШАНОВ Иван Григорьевич, род. 1927.  
ГРИШАНОВА Вера Яковлевна, род. 1918.  
ГРИШИН Иван Кириллович, род. 1929.  
ГРОМОВА Мария Александровна, род. 1925.  
ГРОМОВА Нина Николаевна, род. 1925.  
ГРОМОВА Ольга Павловна, род. 1919.  
ГРОШЕВ Сергей Андреевич, род. 1929.  
ГРОШЕВА Анна Алексеевна, род. 1913.  
ГРУЗДЕВА Надежда Александровна, род. 1926.  
ГРУНИНА Евдокия Сергеевна, род. 1918.  
ГРУНИНА Екатерина Гавриловна, род. 1925.  
ГРУНИЧЕВ Дмитрий Максимович, род. 1920.  
ГРУНИЧЕВ Петр Евтифеевич, род. 1915.  
ГРУНИЧЕВА Анна Зиновьевна, род. 1915.  
ГРУНИЧЕВА Вера Петровна, род. 1917.  
ГРЫЗУНОВА Евгения Яковлевна, род. 1921.  
ГРЫЛЕВА Татьяна Андреевна, род. 1915.  
ГУБЕЦКОВА Анна Дмитриевна, род. 1924.  
ГУДКОВ Евгений Михайлович, род. 1928.  
ГУДКОВ Федор Григорьевич, род. 1930.  
ГУДКОВА Валентина Григорьевна, род. 1925.  
ГУЗЕВА Александра Васильевна, род. 1931.  
ГУЗЕНИНА Марфа Семеновна, род. 1927.  
ГУЛЯЕВА Дарья Семеновна, род. 1927.  
ГУЛЯЕВА Мария Сергеевна, род. 1920.  
ГУЛЯЕВА Серафима Владимировна, род. 1926.  
ГУМЕНА Зоя Степановна, род. 1906.  
ГУНДЫРЕВА Вера Ефимовна, род. 1923.  
ГУРИШКИНА Татьяна Сергеевна, род. 1930.  
ГУРЫЛЕВ Григорий Антонович, род. 1930.  
ГУРЫЛЕВА Аграфена Абрамовна, род. 1927.  
ГУРЫЛЕВА Александра Павловна, род. 1912.  
ГУРЫЛЕВА Анна Евсеевна, род. 1910.  
ГУРЫЛЕВА Зинаида Кирияновна, род. 1931.  
ГУРЫЛЕВА Ирина Лазаревна, род. 1921.  
ГУРЫЛЕВА Ксения Артемьевна, род. 1916.



ГУРЫЛЕВА Татьяна Платоновна, род. 1923.  
ГУРЫЛЕВА Татьяна Полуэктовна, род. 1926.  
ГУРЬЯНОВ Владимир Федорович, род. 1930.  
ГУРЬЯНОВА Зинаида Васильевна, род. 1929.  
ГУРЬЯНОВА Зинаида Григорьевна, род. 1918.  
ГУРЬЯНОВА Зинаида Сергеевна, род. 1910.  
ГУРЬЯНОВА Мария Ивановна, род. 1927.  
ГУРЬЯНОВА Мария Ивановна, род. 1929.  
ГУСАРОВА Антонина Федоровна, род. 1916.  
ГУСЕВА Александра Ильинична, род. 1915.  
ГУСЕВА Антонина Васильевна, род. 1929.  
ГУСЕВА Валентина Васильевна, род. 1926.  
ГУСЕВА Евдокия Васильевна, род. 1914.  
ГУСЕВА Елена Алексеевна, род. 1917.  
ГУСЕВА Зоя Петровна, род. 1926.  
ГУСЕВА Мария Георгиевна, род. 1918.  
ГУСЕВА Татьяна Ивановна, род. 1909.  
ГУСЬКОВ Иван Харлаевич, род. 1299.  
ГУСЬКОВА Антонина Исаевна, род. 1931.  
ГУСЬКОВА Мария Григорьевна, род. 1925.  
ГУСЬКОВА Наталья Степановна, род. 1928.  
  
ДАВЫДОВА Анна Васильевна, род. 1916.  
ДАВЫДОВА Екатерина Ивановна, род. 1917.  
ДАВЫДОВА Сагадят Сафиулловна, род. 1930.  
ДАВЫДОВИЧ Матрена Ивановна, род. 1929.  
ДАНИЛОВ Алексей Данилович, род. 1928.  
ДАНИЛОВ Сергей Матвеевич, род. 1930.  
ДАНИЛОВА Раиса Сергеевна, род. 1929.  
ДАНИЛОВА Татьяна Александровна, род. 1929.  
ДАРАНУЦА Гаврил Васильевич, род. 1923.  
ДАСАЕВА Татьяна Георгиевна, род. 1916.  
ДАУЛИТОВА Нурия, род. 1923.  
ДВОРЯНКИНА Александра Максимовна, род. 1916.  
ДВОРЯНКИНА Александра Маркеловна, род. 1914.  
ДВОРЯНКИНА Наталья Ивановна, род. 1918.  
ДВОРЯНЧИКОВА Мария Ивановна, род. 1927.  
ДЕГТЯРЕВ Петр Васильевич, род. 1929.  
ДЕГТЯРЕВА Майя Николаевна, род. 1931.  
ДЕГТЯРЕВА Татьяна Леонтьевна, род. 1924.  
ДЕДКОВА Лилия Павловна, род. 1929.  
ДЕЙНЕГА Анатолий Федорович, род. 1929.  
ДЕЙНЕГА Клавдия Ивановна, род. 1926.  
ДЕМЕНТЬЕВ Николай Иванович, род. 1926.  
ДЕМЕНТЬЕВА Анна Михайловна, род. 1928.  
ДЕМИДЕНКО Евдокия Васильевна, род. 1929.  
ДЕМИДОВ Владимир Ильич, род. 1931.  
ДЕМИДОВ Федор Александрович, род. 1928.  
ДЕМИДОВА Александра Ильинична, род. 1920.  
ДЕМИДОВА Клавдия Петровна, род. 1925.  
ДЕМИДОВА Мария Петровна, род. 1928.  
ДЕМИДОВА Наталья Петровна, род. 1924.  
ДЕМИДОВА Павлина Григорьевна, род. 1908.  
ДЕМИН Анатолий Иванович, род. 1931.  
ДЕМЬЯНЕНКО Иван Николаевич, род. 1927.  
ДЕНИСОВ Михаил Акимович, род. 1925.  
ДЕНИСОВА Александра Ивановна, род. 1931.  
ДЕНИСОВА Евгения Михайловна, род. 1930.  
ДЕНИСОВА Клавдия Ивановна, род. 1929.  
ДЕНИСОВА Мария Михайловна, род. 1917.

ДЕРГУНОВА Антонина Ивановна, род. 1928.  
ДЕРЕВЯНКИНА Варвара Семеновна, род. 1926.  
ДЕРЕВЯНКИНА Мария Андреевна, род. 1930.  
ДЖУМАГАЛИЕВА Тайба Сабировна, род. 1922.  
ДИАНОВ Михаил Прокофьевич, род. 1908.  
ДМИТРИЕВА Валентина Паисьевна, род. 1928.  
ДМИТРИЕВА Вера Николаевна, род. 1929.  
ДМИТРИЕВА Наталья Гавриловна, род. 1915.  
ДМИТРИЕВА Таисия Павловна, род. 1913.  
ДОБРОТИНА Анна Николаевна, род. 1928.  
ДОВГУН Теодор Антонович, род. 1926.  
ДОГОШЕВ Николай Иванович, род. 1927.  
ДОГОШЕВА Анастасия Андреевна, род. 1928.  
ДОГОШЕВА Анна Ивановна, род. 1927.  
ДОГОШЕВА Валентина Ивановна, род. 1913.  
ДОКАЛИН Ефим Самсонович, род. 1926.  
ДОКАЛИНА Мария Николаевна, род. 1929.  
ДОЛБИЛИНА Анна Васильевна, род. 1924.  
ДОЛГИНА Евдокия Ивановна, род. 1930.  
ДОЛГОВОЛОСОВА Лидия Егоровна, род. 1928.  
ДОЛОТНИКОВА Татьяна Васильевна, род. 1928.  
ДОЛЬНИКОВА Анна Андреевна, род. 1931.  
ДОРОГОВА Клавдия Павловна, род. 1924.  
ДОРОДНОВ Виктор Прокофьевич, род. 1912.  
ДОРОДНОВА Клавдия Анисимовна, род. 1918.  
ДОРОЖКИН Яков Емельянович, род. 1927.  
ДОРОЖКИНА Любовь Ивановна, род. 1929.  
ДОРОЖКО Людмила Антоновна, род. 1923.  
ДОРНИНА Валентина Васильевна, род. 1929.  
ДОРНИНА Нина Васильевна, род. 1927.  
ДОРОФЕЕВ Григорий Петрович, род. 1928.  
ДОРОФЕЕВ Петр Павлович, род. 1931.  
ДОРОФЕЕВА Александра Ивановна, род. 1923.  
ДОРОФЕЕВА Мария Ивановна, род. 1917.  
ДОРОФЕЕВА Наталья Николаевна, род. 1925.  
ДОРОФЕЕВА Нина Сергеевна, род. 1930.  
ДОРОФЕЕВА Пелагея Ивановна, род. 1915.  
ДОРОФЕЕВА Пелагея Кузьминична, род. 1915.  
ДРАГУНОВ Николай Дмитриевич, род. 1930.  
ДРАГУНОВА Валентина Степановна, род. 1931.  
ДРОГУНОВА Полина Павловна, род. 1927.  
ДРУЖАНИН Виктор Александрович, род. 1931.  
ДРУЖАНИНА Ольга Степановна, род. 1927.  
ДУДАКОВА Мария Петровна, род. 1929.  
ДУДАКОВА Нина Михайловна, род. 1931.  
ДУДИНА Раиса Иосифовна, род. 1927.  
ДУДКО Мария Андреевна, род. 1928.  
ДУКАЕВА Александра Сергеевна, род. 1929.  
ДУНЧЕНКИН Иван Иванович, род. 1930.  
ДУНЬКИН Гаврил Иванович, род. 1925.  
ДУНЬКИНА Анна Ивановна, род. 1925.  
ДУРНОВ Анатолий Павлович, род. 1931.  
ДУРНОВА Валентина Григорьевна, род. 1925.  
ДЬЯЧКОВА Вера Сергеевна, род. 1927.

ЕВДОКИМОВ Александр Агафонович, род. 1930.  
ЕВДОКИМОВ Алексей Васильевич, род. 1930.  
ЕВДОКИМОВ Виктор Иванович, род. 1931.  
ЕВДОКИМОВ Иван Ермолаевич, род. 1931.  
ЕВДОКИМОВ Максим Абрамович, род. 1930.



ЕВДОКИМОВ Петр Яковлевич, род. 1931.  
ЕВДОКИМОВА Акулина Филипповна, род. 1923.  
ЕВДОКИМОВА Александра Алексеевна, род. 1931.  
ЕВДОКИМОВА Александра Ивановна, род. 1926.  
ЕВДОКИМОВА Александра Николаевна, род. 1923.  
ЕВДОКИМОВА Евдокия Назарьевна, род. 1913.  
ЕВДОКИМОВА Екатерина Ивановна, род. 1929.  
ЕВДОКИМОВА Екатерина Илларионовна, род. 1930.  
ЕВДОКИМОВА Елена Дмитриевна, род. 1930.  
ЕВДОКИМОВА Елена Федоровна, род. 1926.  
ЕВДОКИМОВА Пелагея Григорьевна, род. 1927.  
ЕВДОКИМОВА Пелагея Ивановна, род. 1931.  
ЕВДОКИМОВА Пелагея Федоровна, род. 1922.  
ЕВСЕЕВА Елена Сергеевна, род. 1921.  
ЕВТЕШИН Алексей Иванович, род. 1927.  
ЕВТИФЕЕВА Анна Егоровна, род. 1921.  
ЕГОРОВ Анатолий Александрович, род. 1928.  
ЕГОРОВ Марфа Михайловна, род. 1916.  
ЕГОРОВ Семен Феохтистович, род. 1925.  
ЕГОРОВА Анастасия Васильевна, род. 1929.  
ЕГОРОВА Анастасия Денисовна, род. 1927.  
ЕГОРОВА Анастасия Дмитриевна, род. 1915.  
ЕГОРОВА Анисья Сидоровна, род. 1930.  
ЕГОРОВА Анна Николаевна, род. 1931.  
ЕГОРОВА Мария Никифоровна, род. 1925.  
ЕГОРОВА Пелагея Андреевна, род. 1910.  
ЕЖОВ Иван Федорович, род. 1932.  
ЕЖОВ Яков Степанович, род. 1927.  
ЕЖОВА Анна Ивановна, род. 1931.  
ЕЖОВА Валентина Васильевна, род. 1932.  
ЕЖОВА Елена Алексеевна, род. 1908.  
ЕЖОВА Мария Федоровна, род. 1927.  
ЕЛАПОВА Анна Ильинична, род. 1912.  
ЕЛЕВА Вера Сергеевна, род. 1921.  
ЕЛИЗАРОВ Иван Васильевич, род. 1912.  
ЕЛИЗАРОВ Николай Николаевич, род. 1928.  
ЕЛИЗАРОВА Анисья Евдокимовна, род. 1917.  
ЕЛИЗАРОВА Анна Максимовна, род. 1931.  
ЕЛИЗАРОВА Антонина Васильевна, род. 1929.  
ЕЛИЗАРОВА Матрена Яковлевна, род. 1924.  
ЕЛИСЕЕВА Анна Феодосьевна, род. 1921.  
ЕЛИСЕЕВА Галина Дмитриевна, род. 1928.  
ЕЛИСЕЕВА Елизавета Михайловна, род. 1915.  
ЕЛИСЕЕВА Нина Евгеньевна, род. 1924.  
ЕЛИСТРАТОВА Вера Филипповна, род. 1927.  
ЕЛОПОВА Татьяна Ивановна, род. 1929.  
ЕЛЬПОДИФОРОВА Анна Федоровна, род. 1918.  
ЕМЕЛИЧЕВА Анастасия Ивановна, род. 1925.  
ЕМЕЛЬЯНОВ Яков Иванович, род. 1931.  
ЕМЕЛЬЯНОВА Анна Николаевна, род. 1920.  
ЕМЕЛЬЯНОВА Антонина Васильевна, род. 1929.  
ЕМЕЛЬЯНОВА Мария Дмитриевна, род. 1925.  
ЕМЕЛЬЯНОВА Мария Дмитриевна, род. 1929.  
ЕРАНТАЕВА Александра Алексеевна, род. 1919.  
ЕРЕМЕЕВ Анатолий Иванович, род. 1931.  
ЕРЕМЕНКО Зоя Панфиловна, род. 1912.  
ЕРЕМИН Василий Федорович, род. 1928.  
ЕРЕМИН Михаил Иванович, род. 1928.  
ЕРЕМИНА Валентина Ивановна, род. 1930.  
ЕРЕМИНА Степанида Агурьяновна, род. 1920.

ЕРИНА Екатерина Владимировна, род. 1919.  
ЕРМАКОВ Николай Яковлевич, род. 1927.  
ЕРМАКОВА Клавдия Петровна, род. 1930.  
ЕРМАКОВА Мария Григорьевна, род. 1929.  
ЕРМОЛАЕВА Анна Дмитриевна, род. 1923.  
ЕРМОЛАЕВА Пелагея Федоровна, род. 1926.  
ЕРМОЛИНА Евдокия Михайловна, род. 1915.  
ЕРМОЛИНА Мария Михайловна, род. 1924.  
ЕРОНИНА Евдокия Евсеевна, род. 1928.  
ЕРОФЕЕВА Валентина Александровна, род. 1911.  
ЕРШОВА Ольга Михайловна, род. 1928.  
ЕРШОВА Татьяна Федоровна, род. 1929.  
ЕФИМЕНКО Анна Федоровна, род. 1916.  
ЕФИМОВА Матрена Клементьевна, род. 1929.  
ЕФИМОВА Нина Федоровна, род. 1929.  
ЕФИМЦЕВА Елена Сафоновна, род. 1909.  
ЕФРЕМОВ Иван Федорович, род. 1928.  
ЕФРЕМОВА Александра Николаевна, род. 1925.  
ЕФРЕМОВА Валентина Александровна, род. 1931.  
ЕФРЕМОВА Любовь Федоровна, род. 1928.  
ЕФРЕМОВА Надежда Васильевна, род. 1927.  
ЕЧЕИСТОВА Антонина Николаевна, род. 1914.

ЖАВОРОНКОВА Любовь Ивановна, род. 1920.  
ЖАДНОВ Петр Степанович, род. 1927.  
ЖАДНОВА Мария Петровна, род. 1930.  
ЖАЛИЛИНА Айша Мингачевна, род. 1927.  
ЖАРИНОВ Василий Яковлевич, род. 1930.  
ЖАРИНОВ Григорий Михайлович, род. 1930.  
ЖАРИНОВ Иван Федорович, род. 1932.  
ЖАРИНОВА Евгения Павловна, род. 1928.  
ЖАРКОВА Антонина Дмитриевна, род. 1925.  
ЖАРКОВА Любовь Прокофьевна, род. 1924.  
ЖЕВАЙКИНА Евдокия Ивановна, род. 1930.  
ЖЕМКОВА Серафима Яковлевна, род. 1925.  
ЖИДОВА Евдокия Георгиевна, род. 1914.  
ЖИДОВА Мария Михайловна, род. 1923.  
ЖИДЯЕВА Анастасия Потаповна, род. 1932.  
ЖИЛЬЦОВА Екатерина Захаровна, род. 1931.  
ЖИЛЬЦОВА Клавдия Александровна, род. 1924.  
ЖИРНОВ Василий Григорьевич, род. 1929.  
ЖИРНОВ Петр Федорович, род. 1928.  
ЖИРНОВА Анна Васильевна, род. 1928.  
ЖИРНОВА Вера Григорьевна, род. 1930.  
ЖИРНОВА Зинаида Александровна, род. 1928.  
ЖИРНОВА Ксения Капитоновна, род. 1925.  
ЖИРНОВА Надежда Ивановна, род. 1929.  
ЖИХАРЕВА Мария Павловна, род. 1919.  
ЖУЛЕВА Александра Ильинична, род. 1923.  
ЖУРАВЛЕВ Глеб Степанович, род. 1928.  
ЖУРАВЛЕВА Евдокия Ивановна, род. 1923.  
ЖУРАВЛЕВА Пелагея Ивановна, род. 1907.  
ЖУРИНА Анна Степановна, род. 1905.

ЗАБАЛУЕВ Николай Федорович, род. 1931.  
ЗАБАЛУЕВА Вера Антоновна, род. 1927.  
ЗАБРОДИН Григорий Дмитриевич, род. 1928.  
ЗАВАРЗИНА Мария Васильевна, род. 1919.  
ЗАВЕРНИНА Серафима Григорьевна, род. 1916.  
ЗАВЬЯЛОВ Алексей Степанович, род. 1928.





ЗАВЬЯЛОВА Анна Николаевна, род. 1924.  
ЗАВЬЯЛОВА Пелагея Ивановна, род. 1931.  
ЗАГАРИНА Валентина Капитоновна, род. 1919.  
ЗАГОРНОВ Григорий Григорьевич, род. 1914.  
ЗАГОРНОВА Анастасия Андреевна, род. 1915.  
ЗАЙНЕТДИНОВА Назира Рызвановна, род. 1926.  
ЗАЙЦЕВА Анна Ивановна, род. 1915.  
ЗАЙЦЕВА Ксения Григорьевна, род. 1928.  
ЗАЛОЖЕНКОВА Александра Алексеевна, род. 1931.  
ЗАМЯТИНА Анна Артемьевна, род. 1919.  
ЗАПОЛЬНОВ Василий Иванович, род. 1927.  
ЗАРЕЧИНА Елизавета Павловна, род. 1918.  
ЗАХАРОВ Федор Иванович, род. 1928.  
ЗАХАРОВА Клавдия Илларионовна, род. 1927.  
ЗАХАРОВА Мария Андреевна, род. 1921.  
ЗАХВАТОВА Мария Андреевна, род. 1915.  
ЗАХМАТОВА Антонина Владимировна, род. 1918.  
ЗАЯКИНА Елизавета Георгиевна, род. 1919.  
ЗВОНАРЕВА Мария Мартыновна, род. 1924.  
ЗДУМИКОВА Александра Ивановна, род. 1929.  
ЗЕЗЕНКОВА Анастасия Ивановна, род. 1924.  
ЗЕЛЕНЦОВА Анна Григорьевна, род. 1927.  
ЗЕМЛЯННИКОВ Виктор Иванович, род. 1930.  
ЗЕМЛЯННИКОВА Елизавета Алексеевна, род. 1918.  
ЗЕМЛЯННИКОВА Лидия Ивановна, род. 1930.  
ЗЕМЛЯНЫХ Мария Семеновна, род. 1915.  
ЗЕМСКОВА Валентина Степановна, род. 1930.  
ЗЕМСКОВА Васса Макаровна, род. 1918.  
ЗЕМЦОВА Елена Петровна, род. 1917.  
ЗИМЕНКОВ Николай Николаевич, род. 1926.  
ЗИМИН Владимир Павлович, род. 1930.  
ЗИМИН Иван Павлович, род. 1927.  
ЗИМИНА Александра Павловна, род. 1923.  
ЗИМИНА Раиса Федоровна, род. 1918.  
ЗИНИН Михаил Иванович, род. 1927.  
ЗИНИНА Анна Терентьевна, род. 1918.  
ЗИНИНА Мария Захаровна, род. 1926.  
ЗИНОВЬЕВА Мина Максимовна, род. 1917.  
ЗИНОВЬЕВА Татьяна Ивановна, род. 1907.  
ЗЛОБИНА Раиса Карповна, род. 1931.  
ЗОЛИН Виталий Дмитриевич, род. 1927.  
ЗОЛОТАРЕВА Анастасия Николаевна, род. 1925.  
ЗОЛОТОВ Иван Михайлович, род. 1931.  
ЗОЛОТОВ Константин Васильевич, род. 1930.  
ЗОРИНА Анна Васильевна, род. 1922.  
ЗОТОВ Василий Никитович, род. 1924.  
ЗОТОВА Клавдия Петровна, род. 1928.  
ЗУБКОВА Анастасия Ивановна, род. 1930.  
ЗУБКОВА Вера Витальевна, род. 1930.  
ЗУБОВ Геннадий Иванович, род. 1930.  
ЗУЕВ Константин Иванович, род. 1928.  
ЗУЕВА Зинаида Ивановна, род. 1926.  
ЗЮЗИНА Ирина Михайловна, род. 1921.

ИБРАГИМОВ Абдулбари Жамалиевич, род. 1929.  
ИБРАГИМОВА София Абдрахмановна, род. 1926.  
ИВАГИНА Елизавета Ивановна, род. 1926.  
ИВАНОВ Александр Иванович, род. 1929.  
ИВАНОВ Виктор Иванович, род. 1926.  
ИВАНОВ Михаил Алексеевич, род. 1927.

ИВАНОВ Николай Петрович, род. 1908.  
ИВАНОВ Эрнст Михайлович, род. 1927.  
ИВАНОВА Агафья Ивановна, род. 1925.  
ИВАНОВА Антонина Алексеевна, род. 1931.  
ИВАНОВА Антонина Дмитриевна, род. 1921.  
ИВАНОВА Афимья Ильинична, род. 1928.  
ИВАНОВА Евдокия Зотовна, род. 1927.  
ИВАНОВА Евдокия Ильинична, род. 1925.  
ИВАНОВА Клавдия Васильевна, род. 1911.  
ИВАНОВА Ольга Осиповна, род. 1912.  
ИВАНУШКИНА Татьяна Фоминична, род. 1917.  
ИВАХНЕНКО Иван Петрович, род. 1926.  
ИВАХНЕНКО Татьяна Афанасьевна, род. 1926.  
ИВАШКИНА Вера Алексеевна, род. 1930.  
ИВАЩЕНКО Таисия Епифановна, род. 1926.  
ИВЛЕВА Матрена Прохоровна, род. 1916.  
ИВЛЮХИНА Мария Ильинична, род. 1916.  
ИГНАТЬЕВ Виктор Яковлевич, род. 1931.  
ИГНАТЬЕВА Александра Ивановна, род. 1916.  
ИГНАТЬЕВА Пелагея Максимовна, род. 1923.  
ИГНАТЬЕВА Раиса Алексеевна, род. 1915.  
ИГУНОВ Михаил Иванович, род. 1926.  
ИГУНОВА Клавдия Николаевна, род. 1928.  
ИЗМАИЛОВА Мария Петровна, род. 1910.  
ИКСАНОВА Кашифья Биляловна, род. 1916.  
ИЛЬИНА Елена Михайловна, род. 1925.  
ИЛЬИНА Елизавета Васильевна, род. 1931.  
ИЛЬИНА Мария Терентьевна, род. 1926.  
ИЛЬИЧЕВ Николай Иванович, род. 1929.  
ИЛЬИЧЕВА Александра Дмитриевна, род. 1929.  
ИЛЮХИН Юрий Григорьевич, род. 1930.  
ИЛЮХИНА Александра Яковлевна, род. 1932.  
ИНДРИКСОН Антонина Ивановна, род. 1918.  
ИННАЗАРОВ Абдулхай Фасхетдинович, род. 1929.  
ИОНОВА Евдокия Яковлевна, род. 1927.  
ИОНОВА Мария Клементьевна, род. 1928.  
ИОРИНА Таисия Васильевна, род. 1925.  
ИСАЕВА Анна Владимировна, род. 1930.  
ИСАЕВА Анна Петровна, род. 1927.  
ИСАЕВА Виктор Сергеевич, род. 1928.  
ИСЯКОВА Мария Васильевна, род. 1924.  
ИЩЕЙКИН Юрий Петрович, род. 1925.  
ИЩЕЙКИНА Луиза Федоровна, род. 1928.  
ИЩЕНКО Агафья Трофимовна, род. 1922.

КАБАЛЬНОВ Петр Николаевич, род. 1929.  
КАБАЛЬНОВА Антонина Гордеевна, род. 1929.  
КАБАЛЬНОВА Вера Ивановна, род. 1925.  
КАБАНОВА Антонина Александровна, род. 1918.  
КАБАНОВА Мария Сергеевна, род. 1919.  
КАБОВА Александра Ивановна, род. 1923.  
КАЗАКОВА Анастасия Григорьевна, род. 1921.  
КАЗАКОВА Анна Игнатьевна, род. 1924.  
КАЗАКОВА Лукерья Михайловна, род. 1921.  
КАЗАНСКИЙ Виктор Николаевич, род. 1927.  
КАЗАНЦЕВ Николай Андреевич, род. 1913.  
КАЗАНЦЕВА Александра Павловна, род. 1915.  
КАЗАРИНА Мария Абрамовна, род. 1925.  
КАЗАЧКОВА Ульяна Алексеевна, род. 1914.  
КАЗБАКОВА Анна Максимовна, род. 1905.



КАЛЕНТЬЕВА Вера Дмитриевна, род. 1931.  
КАЛИНИН Егор Иванович, род. 1929.  
КАЛИНИНА Агафья Григорьевна, род. 1920.  
КАЛИНИНА Любовь Сидоровна, род. 1925.  
КАЛИНИНА Матрена Ивановна, род. 1929.  
КАЛИНИНА Пелагея Ивановна, род. 1911.  
КАЛИСТРАТОВА Анна Ивановна, род. 1924.  
КАЛЛАС Эльвира Денисовна, род. 1930.  
КАЛМЫКОВА Анна Тимофеевна, род. 1922.  
КАЛМЫКОВА Наталья Петровна, род. 1923.  
КАЛЬДИНА Александра Прохоровна, род. 1927.  
КАЛЬДИНА Зинаида Григорьевна, род. 1930.  
КАЛЬДИНА Степанида Никифоровна, род. 1917.  
КАМИНА Нина Леонтьевна, род. 1928.  
КАМЫШАНСКАЯ Татьяна Васильевна, род. 1925.  
КАНАЕВ Геннадий Михайлович, род. 1926.  
КАНАЕВА Павлина Петровна, род. 1925.  
КАНИН Сергей Семенович, род. 1928.  
КАНТЕЕВА Клавдия Егоровна, род. 1919.  
КАНТЕМИРОВА Сабира Исановна, род. 1923.  
КАПИТОНОВА Мария Никифоровна, род. 1916.  
КАПИТОНОВА Роза Филипповна, род. 1925.  
КАПИЦИНА Софья Константиновна, род. 1919.  
КАПКАЕВ Василий Иванович, род. 1925.  
КАПКАЕВА Татьяна Васильевна, род. 1929.  
КАПЛИНА Екатерина Гавриловна, род. 1921.  
КАПУСТИНА Клавдия Николаевна, род. 1927.  
КАРАКИНА Анастасия Васильевна, род. 1919.  
КАРАСЕВА Анна Спиридоновна, род. 1926.  
КАРГИНА Анна Лаврентьевна, род. 1924.  
КАРГИНА Надежда Павловна, род. 1925.  
КАРДИКАЕВ Александр Николаевич, род. 1932.  
КАРДИКАЕВА Мария Ивановна, род. 1930.  
КАРЕВА Матрена Семеновна, род. 1921.  
КАРЕЛЬСКИЙ Николай Алексеевич, род. 1929.  
КАРЛИНА Валентина Прокофьевна, род. 1919.  
КАРПОВА Анна Никитична, род. 1930.  
КАРПОВА Анна Филипповна, род. 1925.  
КАРПОВА Валентина Степановна, род. 1927.  
КАРПОВА Ирина Харитоновна, род. 1922.  
КАРПОВА Раиса Викторовна, род. 1929.  
КАРПОВА Федосья Петровна, род. 1916.  
КАРПУХИНА Екатерина Тимофеевна, род. 1923.  
КАРСКОВА Татьяна Егоровна, род. 1928.  
КАРТАШОВА Анна Васильевна, род. 1919.  
КАРЯГИНА Анастасия Федоровна, род. 1924.  
КАСАТКИНА Александра Моисеевна, род. 1927.  
КАСЫМОВА Марьям Исхаковна, род. 1928.  
КАТЫШЕВА Агриппина Алексеевна, род. 1913.  
КАЧАЛОВ Николай Васильевич, род. 1932.  
КАШЕТОВА Таксия Ивановна, род. 1930.  
КАШИГИНА Мария Михайловна, род. 1931.  
КАШИНА Екатерина Ефимовна, род. 1926.  
КАШИЦЫН Анатолий Николаевич, род. 1930.  
КАШИЦЫН Владимир Павлович, род. 1931.  
КАШКИНА Евдокия Сидоровна, род. 1929.  
КАШЛЕВА Елена Автономовна, род. 1923.  
КАШЛЕВА Ольга Агафоновна, род. 1922.  
КВАРТАЛЬНИКОВА Анастасия Артемьевна, род. 1914.  
КВАРТАЛЬНИКОВА Анна Михайловна, род. 1919.

КВАСОВА Анастасия Никифоровна, род. 1912.  
КЕЖАЕВА Раиса Федоровна, род. 1930.  
КЕЙНОВА Екатерина Григорьевна, род. 1923.  
КЕРИМОВ Абдулхак Идрисович, род. 1921.  
КИЛИНА Афимья Зиновьевна, род. 1916.  
КИЛЬДЯКОВ Алексей Прокофьевич, род. 1930.  
КИЛЬДЯКОВ Николай Афанасьевич, род. 1928.  
КИЛЬДЯКОВА Анастасия Самуиловна, род. 1927.  
КИЛЬДЯКОВА Вера Ивановна, род. 1909.  
КИЛЬДЯКОВА Надежда Васильевна, род. 1930.  
КИРЕЕВА Анна Ксенофонтонна, род. 1906.  
КИРИЛЛОВА Анастасия Михайловна, род. 1927.  
КИРИЛЛОВА Галина Ивановна, род. 1929.  
КИРИЛЛОВА Ия Яковлевна, род. 1930.  
КИРИЛЛОВА Клавдия Яковлевна, род. 1927.  
КИРИЛЛОВА Лариса Михайловна, род. 1913.  
КИРИЛЛОВА Мария Петровна, род. 1921.  
КИРИЛЛОВА Матрена Петровна, род. 1925.  
КИРИЛЛОВА Ольга Афанасьевна, род. 1929.  
КИРПИЧНИКОВА Прасковья Андреевна, род. 1925.  
КИРСАНОВА Наталья Яковлевна, род. 1929.  
КИРЮХИНА Анастасия Петровна, род. 1927.  
КИРЮХИНА Анна Михайловна, род. 1914.  
КИРЮХИНА Анна Яковлевна, род. 1929.  
КИСАЕВ Талгат Хазиевич, род. 1930.  
КИСЕЛЕВА Антонина Петровна, род. 1916.  
КИСЕЛЕВА Валентина Павловна, род. 1923.  
КИСЕЛЕВА Евдокия Ивановна, род. 1921.  
КИСЕЛЕВА Евдокия Павловна, род. 1930.  
КИСЕЛЕВА Мария Федоровна, род. 1921.  
КИСЛИЦИН Николай Дмитриевич, род. 1931.  
КИТАЕВА Мария Ивановна, род. 1922.  
КИЧИГИНА Екатерина Александровна, род. 1926.  
КИЧУРИНА Екатерина Максимовна, род. 1921.  
КЛИЕНТОВА Антонина Трофимовна, род. 1924.  
КЛИМОВ Валентин Захарович, род. 1926.  
КЛИМОВА Агафья Зиновьевна, род. 1925.  
КЛОНОВА Татьяна Степановна, род. 1920.  
КЛОЧКОВА Мария Степановна, род. 1930.  
КЛОЧКОВА Матрена Федоровна, род. 1926.  
КНУТОВА Клавдия Михайловна, род. 1926.  
КОБЗЕВА Мария Григорьевна, род. 1924.  
КОБИНА Прасковья Николаевна, род. 1919.  
КОБЛОВА Анна Кузьминична, род. 1921.  
КОВАЛЕВ Иван Васильевич, род. 1927.  
КОВАЛЕВА Агния Степановна, род. 1921.  
КОВАЛЕВА Анастасия Гавриловна, род. 1928.  
КОВШАРОВ Иван Петрович, род. 1927.  
КОВШАРОВА Зинаида Константиновна, род. 1928.  
КОЖЕВНИКОВ Виктор Яковлевич, род. 1930.  
КОЖЕВНИКОВА Антонина Петровна, род. 1928.  
КОЖЕВНИКОВА Екатерина Миновна, род. 1923.  
КОЖЕВНИКОВА Мая Ивановна, род. 1927.  
КОЗЕЛ Александра Васильевна, род. 1927.  
КОЗИН Василий Сергеевич, род. 1931.  
КОЗИН Григорий Иванович, род. 1929.  
КОЗИН Петр Иванович, род. 1930.  
КОЗИНА Анна Ивановна, род. 1928.  
КОЗИНА Зинаида Ивановна, род. 1914.  
КОЗИНА Клавдия Васильевна, род. 1923.



КОЗЛОВ Иван Григорьевич, род. 1929.  
КОЗЛОВ Михаил Алексеевич, род. 1909.  
КОЗЛОВА Агафья Савовна, род. 1930.  
КОЗЛОВА Александра Дмитриевна, род. 1927.  
КОЗЛОВА Александра Ивановна, род. 1927.  
КОЗЛОВА Александра Ивановна, род. 1930.  
КОЗЛОВА Анастасия Евтифеевна, род. 1930.  
КОЗЛОВА Анастасия Ивановна, род. 1930.  
КОЗЛОВА Анисья Михайловна, род. 1919.  
КОЗЛОВА Анна Яковлевна, род. 1921.  
КОЗЛОВА Валентина Федоровна, род. 1923.  
КОЗЛОВА Евдокия Зиновьевна, род. 1930.  
КОЗЛОВА Евдокия Ивановна, род. 1920.  
КОЗЛОВА Мария Ивановна, род. 1929.  
КОЗЛОВА Татьяна Ивановна, род. 1931.  
КОЗУЛЕВА Вера Константиновна, род. 1925.  
КОЗЮЧЕНКО Вячеслав Андреевич, род. 1931.  
КОЗЮЧЕНКО Надежда Ивановна, род. 1928.  
КОКАНЕЦ Анна Николаевна, род. 1923.  
КОКАНОВСКАЯ Лидия Петровна, род. 1930.  
КОКЛИКОВА Наталья Петровна, род. 1921.  
КОЛДЫРКАЕВА Анна Акиндиновна, род. 1925.  
КОЛДЫРКАЕВА Елена Яковлевна, род. 1927.  
КОЛДЫРКАЕВА Надежда Ивановна, род. 1925.  
КОЛДЫРКАЕВА Федосия Афанасьевна, род. 1919.  
КОЛЕБЯНОВА Анна Владимировна, род. 1930.  
КОЛЕСНИКОВ Алексей Иванович, род. 1929.  
КОЛЕСНИКОВА Анастасия Федоровна, род. 1929.  
КОЛЕСНИКОВА Мария Антоновна, род. 1913.  
КОЛЕСНИКОВА Татьяна Васильевна, род. 1915.  
КОЛЕСНИЧЕНКО Татьяна Родионовна, род. 1924.  
КОЛЕСОВ Александр Тимофеевич, род. 1932.  
КОЛЕСОВА Анастасия Пименовна, род. 1922.  
КОЛОБОВА Анастасия Осиповна, род. 1924.  
КОЛОДИНА Мария Никитична, род. 1925.  
КОЛОСКОВА Клавдия Петровна, род. 1926.  
КОЛОЯРОВА Анна Григорьевна, род. 1930.  
КОЛОЯРОВА Ефросинья Назаровна, род. 1930.  
КОЛОЯРОВА Клавдия Ермиловна, род. 1930.  
КОЛОЯРОВА Пелагея Филипповна, род. 1923.  
КОМАРОВ Александр Алексеевич, род. 1929.  
КОМАРОВА Раиса Ефимовна, род. 1925.  
КОНДРАТОВА Клавдия Александровна, род. 1924.  
КОНДРАШКИНА Ефимия Даниловна, род. 1912.  
КОНДРАШОВА Зинаида Семеновна, род. 1925.  
КОНДУКТОРОВА Алевтина Кирилловна, род. 1929.  
КОННОВ Федор Федорович, род. 1931.  
КОННОВА Александра Астафьевна, род. 1929.  
КОННОВА Анастасия Ивановна, род. 1929.  
КОННОВА Анна Ивановна, род. 1922.  
КОННОВА Анна Петровна, род. 1929.  
КОНОВАЛОВ Владимир Михайлович, род. 1929.  
КОНОВАЛОВ Петр Михайлович, род. 1929.  
КОНОВАЛОВ Яхия Сулейманович, род. 1928.  
КОНОВАЛОВА Матрена Карповна, род. 1928.  
КОНЧАЛИНА Антонина Семеновна, род. 1925.  
КОНЧАЛИНА Евдокия Авдеевна, род. 1926.  
КОНЧАЛИНА Татьяна Антиповна, род. 1914.  
КОНЧЕНКОВ Анатолий Николаевич, род. 1928.  
КОНЬКОВА Екатерина Егоровна, род. 1923.

КОНЯЕВА Мария Васильевна, род. 1930.  
КОПЕИСТОВА Евгения Григорьевна, род. 1928.  
КОРБАЦКОВА Пелагея Николаевна, род. 1929.  
КОРЖЕМАНОВА Анастасия Сергеевна, род. 1912.  
КОРНЕВСКАЯ Анна Тихоновна, род. 1922.  
КОРНЕЕВА Капитолина Сергеевна, род. 1917.  
КОРНИЛОВ Семен Яковлевич, род. 1928.  
КОРНИЛОВА Анисья Антоновна, род. 1930.  
КОРНИЛОВА Анна Терентьевна, род. 1917.  
КОРНИЛОВА Анна Федоровна, род. 1927.  
КОРНИЛОВА Антонина Прокофьевна, род. 1928.  
КОРНИЛОВА Вера Евстафьевна, род. 1918.  
КОРНИЛОВА Дарья Яковлевна, род. 1917.  
КОРНИЛОВА Евдокия Ефимовна, род. 1925.  
КОРНИЛОВА Евдокия Трофимовна, род. 1926.  
КОРНИЛОВА Мария Григорьевна, род. 1926.  
КОРНИЛОВА Мария Михайловна, род. 1928.  
КОРНИЛОВА Наталья Семеновна, род. 1918.  
КОРНИЛОВА Федосья Мионовна, род. 1912.  
КОРНОУХОВ Иван Тимофеевич, род. 1928.  
КОРНОУХОВ Николай Андреевич, род. 1931.  
КОРНОУХОВА Александра Андреевна, род. 1923.  
КОРНОУХОВА Зоя Ивановна, род. 1930.  
КОРОБКОВА Антонина Дмитриевна, род. 1924.  
КОРОБОВА Лидия Петровна, род. 1926.  
КОРОБОВА Нина Ивановна, род. 1925.  
КОРОВКИН Анатолий Михайлович, род. 1932.  
КОРОВКИН Сергей Тимофеевич, род. 1928. Художник-оформитель плакатов о героизме воинов на фронте.  
КОРОВКИНА Валентина Федоровна, род. 1926.  
КОРОВКИНА Елизавета Степановна, род. 1932.  
КОРОВКИНА Тамара Тимофеевна. Бухгалтер, заготзерно.  
КОРОВНИКОВА Любовь Петровна, род. 1926.  
КОРОЛЕВА Марфа Павловна, род. 1925.  
КОРОЛЕВА Павлина Игнатьевна, род. 1931.  
КОРОТКОВА Вера Михайловна, род. 1925.  
КОРОТКОВА Клавдия Васильевна, род. 1926.  
КОРОТКОВА Татьяна Семеновна, род. 1911.  
КОРСКОВ Николай Григорьевич, род. 1928.  
КОРСУНОВ Виктор Михайлович, род. 1926.  
КОРСУНОВ Михаил Иванович, род. 1928.  
КОРСУНОВА Вера Павловна, род. 1925.  
КОРЯКОВ Федор Николаевич, род. 1925.  
КОРЯКОВА Нина Петровна, род. 1929.  
КОСЕНКОВА Валентина Александровна, род. 1929.  
КОСЕНКОВА Домна Степановна, род. 1930.  
КОСИЦКАЯ Вера Ивановна, род. 1925.  
КОСОЛАПОВА Анна Григорьевна, род. 1926.  
КОСОЛАПОВА Екатерина Ивановна, род. 1928.  
КОСОЛАПОВА Татьяна Ильинична, род. 1922.  
КОСОРУЧКИН Григорий Алексеевич, род. 1929.  
КОСТЕЛЬЦОВА Любовь Ивановна, род. 1930.  
КОСТИН Петр Матвеевич, род. 1927.  
КОСТИНА Василиса Ивановна, род. 1928.  
КОСТИНА Нина Николаевна, род. 1932.  
КОСТЫЛОВА (РО) Полина Ивановна, род. 1922.  
КОСЫРЕВ Василий Петрович, род. 1927.  
КОСЫРЕВ Георгий Федорович, род. 1931.  
КОСЫРЕВ Петр Ефимович  
КОСЫРЕВ Петр Ефимович, род. 1928.



КОСЫРЕВ Семен Федорович  
КОСЫРЕВ Семен Федорович, род. 1926.  
КОСЫРЕВА Вера Ивановна, род. 1927.  
КОСЫРЕВА Зоя Васильевна, род. 1918.  
КОСЫРЕВА Мария Никаноровна, род. 1915.  
КОСЫРЕВА Татьяна Игнатьевна, род. 1930.  
КОЧЕГИН Михаил Ильич, род. 1930.  
КОЧЕГИНА Елена Семеновна, род. 1930.  
КОЧЕТКОВ Николай Константинович, род. 1931.  
КОЧЕТКОВА Антонина Ивановна, род. 1916.  
КОЧЕТКОВА Валентина Андреевна, род. 1928.  
КОЧЕТКОВА Галина Николаевна, род. 1928.  
КОЧЕТКОВА Матрена Антроповна, род. 1931.  
КОЧНЕВ Борис Алексеевич, род. 1930.  
КОЧНЕВА Анна Васильевна, род. 1926.  
КОШЕЧКИНА Анна Семеновна, род. 1926.  
КОШЕЧКИНА Екатерина Илларионовна, род. 1927.  
КОШКИНА Анна Игнатьевна, род. 1929.  
КРАЙНОВА Анастасия Григорьевна, род. 1916.  
КРАЙНОВА Екатерина Семеновна, род. 1929.  
КРАСИКОВ Сергей Семенович, род. 1927.  
КРАСИКОВА Пелагея Петровна, род. 1927.  
КРАСИЛЬНИКОВА Александра Антоновна, род. 1930.  
КРАСИЛЬНИКОВА Анисья Петровна, род. 1924.  
КРАСИЛЬНИКОВА Вера Алексеевна, род. 1920.  
КРАСИЛЬНИКОВА Серафима Михайловна, род. 1914.  
КРАСНОВ Петр Петрович, род. 1932.  
КРАСНОВА Антонина Герасимовна, род. 1929.  
КРАСНОВА Валентина Михайловна, род. 1914.  
КРАСНОВА Софья Григорьевна, род. 1918.  
КРАСНОВА Софья Ивановна, род. 1924.  
КРАСНОВА Татьяна Ивановна, род. 1924.  
КРАСНОПЕРОВА Антонина Тарасовна, род. 1912.  
КРАСНОСЛОБODOVA Анастасия Ивановна, род. 1926.  
КРЕСТЬЯНСКАЯ Мария Семеновна, род. 1925.  
КРЖАНОВСКАЯ Александра Спиридоновна, род. 1915.  
КРИВАСОВА Варвара Емельяновна, род. 1916.  
КРИВОЩАПОВА Клавдия Григорьевна, род. 1926.  
КРИВУШКИН Виктор Ефимович, род. 1929.  
КРИУШКИН Георгий Ефимович, род. 1931.  
КРИУШКИНА Ирина Ивановна, род. 1929.  
КРОПАЧЕВА Пелагея Григорьевна, род. 1925.  
КРУПНОВ Федор Николаевич, род. 1929.  
КРУПНОВА Анна Михайловна, род. 1926.  
КРУЧЕНИНА Антонина Алексеевна, род. 1925.  
КРЫЛОВ Евгений Петрович, род. 1929.  
КРЫЛОВА Валентина Федоровна, род. 1931.  
КРЫЛОВА Василиса Александровна, род. 1924.  
КРЫЛОВА Екатерина Ивановна, род. 1915.  
КРЮКОВА Антонина Кирилловна, род. 1928.  
КУДАШЕВА Анастасия Евдокимовна, род. 1925.  
КУДАШЕВА Ольга Максимовна, род. 1925.  
КУДИМОВ Дмитрий Николаевич, род. 1915.  
КУДИМОВА Наталья Матвеевна, род. 1928.  
КУДРЯВЦЕВА Елена Захаровна, род. 1928.  
КУДРЯШОВ Борис Степанович, род. 1932.  
КУДРЯШОВ Валентин Михайлович, род. 1927.  
КУДРЯШОВ Михаил Васильевич, род. 1929.  
КУДРЯШОВ Павел Васильевич, род. 1928.  
КУДРЯШОВ Федор Арсентьевич, род. 1931.

КУДРЯШОВА Анна Никифоровна, род. 1930.  
КУДРЯШОВА Евдокия Павловна, род. 1931.  
КУДРЯШОВА Зинаида Дмитриевна, род. 1923.  
КУДРЯШОВА Нина Алексеевна, род. 1927.  
КУДРЯШОВА Ольга Алексеевна, род. 1931.  
КУДРЯШОВА Татьяна Николаевна, род. 1929.  
КУДРЯШОВА Татьяна Тимофеевна, род. 1925.  
КУДРЯШОВА Фаина Дмитриевна, род. 1922.  
КУЗГУНОВА Бибижан Акатьевна, род. 1920.  
КУЗИНА Анна Михайловна, род. 1927.  
КУЗИНА Елизавета Васильевна, род. 1918.  
КУЗИНА Клавдия Васильевна, род. 1926.  
КУЗНЕЦОВ Александр Мартынович, род. 1929.  
КУЗНЕЦОВА Анна Ивановна, род. 1929.  
КУЗНЕЦОВА Анна Михайловна, род. 1923.  
КУЗНЕЦОВА Антонина Александровна, род. 1923.  
КУЗНЕЦОВА Антонина Васильевна, род. 1926.  
КУЗНЕЦОВА Антонина Ивановна, род. 1926.  
КУЗНЕЦОВА Антонина Иосифовна, род. 1916.  
КУЗНЕЦОВА Антонина Федоровна, род. 1922.  
КУЗНЕЦОВА Валентина Алексеевна, род. 1928.  
КУЗНЕЦОВА Валентина Ивановна, род. 1931.  
КУЗНЕЦОВА Валентина Яковлевна, род. 1928.  
КУЗНЕЦОВА Вера Кирилловна, род. 1921.  
КУЗНЕЦОВА Евдокия Мироновна, род. 1920.  
КУЗНЕЦОВА Евдокия Федоровна, род. 1915.  
КУЗНЕЦОВА Екатерина Михайловна, род. 1918.  
КУЗНЕЦОВА Клавдия Григорьевна, род. 1929.  
КУЗНЕЦОВА Нина Назаровна, род. 1926.  
КУЗНЕЦОВА Пелагея Афанасьевна, род. 1915.  
КУЗНЕЦОВА Прасковья Ананьевна, род. 1919.  
КУЗНЕЧЕНКО Александра Ивановна, род. 1921.  
КУЗОВЕНКОВ Иван Николаевич, род. 1929.  
КУЗОВЕНКОВА Антонина Андреевна, род. 1931.  
КУЗЬМЕНКО Федор Константинович, род. 1927.  
КУЗЬМИН Дмитрий Максимович, род. 1927.  
КУЗЬМИН Иван Васильевич, род. 1928.  
КУЗЬМИН Иван Максимович, род. 1930.  
КУЗЬМИНА Анна Владимировна, род. 1927.  
КУЗЬМИНА Анна Григорьевна, род. 1922.  
КУЗЬМИНА Анна Никитовна, род. 1918.  
КУЗЬМИНА Анна Осиповна, род. 1928.  
КУЗЬМИНА Анна Савельевна, род. 1928.  
КУЗЬМИНА Евдокия Кузьминична, род. 1927.  
КУЗЬМИНА Екатерина Артемьевна, род. 1917.  
КУЗЬМИНА Зоя Александровна, род. 1929.  
КУЗЬМИНА Клавдия Ивановна, род. 1919.  
КУЗЬМИНА Мария Ивановна, род. 1917.  
КУЗЬМИНА Ольга Антоновна, род. 1924.  
КУЗЬМИНА Ольга Гурьяновна, род. 1924.  
КУЗЬМИНА Прасковья Ефимовна, род. 1911.  
КУЗЬМИЧЕВ Алексей Ефимович, род. 1914.  
КУЗЬМИЧЕВА Анна Ивановна, род. 1918.  
КУЗЬМИЧЕВА Мария Игнатьевна, род. 1926.  
КУЗЬМИЧЕВА Матрена Мироновна, род. 1922.  
КУЗЬМИЧЕВА Ольга Васильевна, род. 1924.  
КУКАРОВА Татьяна Федоровна, род. 1925.  
КУКУШКИН Федор Иванович, род. 1928.  
КУКУШКИНА Антонина Ивановна, род. 1916.  
КУКУШКИНА Галина Яковлевна, род. 1931.





КУКУШКИНА Зинаида Назаровна, род. 1930.  
КУКУШКИНА Клавдия Григорьевна, род. 1917.  
КУЛАКОВ Венедикт Николаевич, род. 1929.  
КУЛАКОВА Лидия Васильевна, род. 1925.  
КУЛЕБЯКИНА Клавдия Павловна, род. 1929.  
КУЛИКОВ Вячеслав Алексеевич, род. 1926.  
КУЛИКОВ Иван Николаевич, род. 1929.  
КУЛИКОВ Семен Кузьмич, род. 1919.  
КУЛИКОВА Анастасия Никифоровна, род. 1915.  
КУЛИКОВА Антонина Ивановна, род. 1930.  
КУЛИКОВА Аполинария Ивановна, род. 1930.  
КУЛИКОВА Вера Александровна, род. 1927.  
КУЛИКОВА Вера Яковлевна, род. 1927.  
КУЛИКОВА Евдокия Александровна, род. 1910.  
КУЛИКОВА Клавдия Кузьминична, род. 1909.  
КУНАВИНА Раиса Алексеевна, род. 1927.  
КУПРИЯНОВ Виктор Павлович, род. 1928.  
КУПРИЯНОВА Станислава Болеславовна, род. 1912.  
КУРАМШИН Гаяз Якубович, род. 1929.  
КУРАШОВ Федор Семенович, род. 1926.  
КУРГАЕВ Алексей Иванович, род. 1927.  
КУРГАЕВА Антонина Семеновна, род. 1927.  
КУРГАЕВА Роза Алексеевна, род. 1931.  
КУРКИН Николай Петрович, род. 1929.  
КУРКИНА Анна Афанасьевна, род. 1930.  
КУРКИНА Таисия Георгиевна, род. 1915.  
КУРКОВА Вера Петровна, род. 1924.  
КУРМАКАЕВА Зяйнаб Хусаиновна, род. 1924.  
КУРМАКАЕВА Камилля Бургановна, род. 1931.  
КУРМАКАЕВА Мошфика Мубиновна, род. 1930.  
КУРНАКИН Александр Григорьевич, род. 1927.  
КУРНОСКИНА Антонина Федоровна, род. 1929.  
КУРНОСКИНА Пелагея Сергеевна, род. 1912.  
КУРОЧКИН Анатолий Степанович, род. 1931.  
КУРОЧКИН Николай Федорович, род. 1930.  
КУРЫЛИН Василий Федорович, род. 1927.  
КУРЫШЕВА Антонина Ивановна, род. 1918.  
КУРЫШЕВА Татьяна Михайловна, род. 1924.  
КУРЯКИНА Мария Ивановна, род. 1930.  
КУСЕНЕВА Полина Яковлевна, род. 1923.  
КУСЬКИНА Мария Дмитриевна, род. 1926.  
КУТНОВА Мария Ивановна, род. 1924.  
КУШЕЛЕВА Мария Максимовна, род. 1914.

ЛАВРЕНТЬЕВА Анна Андреевна, род. 1926.  
ЛАВРЕНТЬЕВА Таисия Михайловна, род. 1932.  
ЛАВРОВ Григорий Григорьевич, род. 1926.  
ЛАВРОВА Татьяна Васильевна, род. 1919.  
ЛАГУТКИНА Наталья Дмитриевна, род. 1914.  
ЛАДЫШКИНА Нина Дмитриевна, род. 1913.  
ЛАДЫШКОВА Мария Ивановна, род. 1930.  
ЛАЗАРЕВ Михаил Петрович, род. 1927.  
ЛАЗАРЕВА Александра Сергеевна, род. 1927.  
ЛАЗАРЕВА Анна Александровна, род. 1924.  
ЛАЗАРЕВА Анна Владимировна, род. 1923.  
ЛАЗАРЕВА Нонна Сергеевна, род. 1929.  
ЛАНЦОВА Ольга Трофимовна, род. 1930.  
ЛАПТЕВА Евгения Лаврентьевна, род. 1924.  
ЛАПШОВ Петр Алексеевич, род. 1930.  
ЛАРИН Алексей Михайлович, род. 1931.

ЛАРИНА Зинаида Петровна, род. 1929.  
ЛАРИНА Людмила Калистратовна, род. 1927.  
ЛАРИОНОВА Ольга Прокофьевна, род. 1926.  
ЛАРИЧЕВА Анастасия Николаевна, род. 1911.  
ЛАРЦЕВА Мария Филипповна, род. 1926.  
ЛАТАЕВА Мария Яковлевна, род. 1921.  
ЛАЧУГИНА Екатерина Николаевна, род. 1928.  
ЛАШЕВСКАЯ Антонина Яковлевна, род. 1930.  
ЛАШЕВСКИЙ Виктор Иванович, род. 1928.  
ЛБОВ Георгий Иванович, род. 1924.  
ЛЕВАНДИНА Анна Григорьевна, род. 1927.  
ЛЕВИН Виктор Аверьянович, род. 1923.  
ЛЕВИН Владимир Леонтьевич, род. 1928.  
ЛЕВИНА Анна Владимировна, род. 1923.  
ЛЕВИНА Анна Степановна, род. 1929.  
ЛЕВИНА Мария Михайловна, род. 1927.  
ЛЕВОШКО Пелагея Ванифантьевна, род. 1928.  
ЛЕГОШИНА Ольга Васильевна, род. 1927.  
ЛЕДКОВ Николай Иванович, род. 1926.  
ЛЕДКОВА Мария Васильевна, род. 1928.  
ЛЕДЯЕВА Раиса Васильевна, род. 1926.  
ЛЕОНТЬЕВА Галина Николаевна, род. 1929.  
ЛЕПЕШКИН Николай Иванович, род. 1928.  
ЛЕПЕШКИНА Евдокия Ивановна, род. 1927.  
ЛЕПИЛИНА Анна Дмитриевна, род. 1926.  
ЛЕСИН Василий Иванович, род. 1931.  
ЛЕТЯГО Антонина Карповна, род. 1904.  
ЛЕШИН Алексей Петрович, род. 1930.  
ЛЕШИНА Мария Петровна, род. 1931.  
ЛЕШИНА Прасковья Александровна, род. 1928.  
ЛЕЩЕНКО Зинаида Кирилловна, род. 1927.  
ЛИЗУНОВ Георгий Михайлович, род. 1930.  
ЛИЗУНОВА Антонина Петровна, род. 1925.  
ЛИНЬКОВА Мария Абрамовна, род. 1925.  
ЛИПАТОВА Мария Ефимовна, род. 1929.  
ЛИПИНА Мария Васильевна, род. 1923.  
ЛИСЕНКОВА Александра Петровна, род. 1922.  
ЛИСЕЦКАЯ Валентина Ивановна, род. 1911.  
ЛИСИНА Антонина Ивановна, род. 1918.  
ЛИСОВ Анатолий Григорьевич, род. 1914.  
ЛИСОВА Аграфена Тимофеевна, род. 1924.  
ЛИСОВСКАЯ Вера Алексеевна, род. 1921.  
ЛИХОДАЕВА Мария Ивановна, род. 1928.  
ЛОБАНОВ Михаил Исаевич, род. 1929.  
ЛОБАНОВА Анастасия Кузьминична, род. 1919.  
ЛОБАНОВА Роза Николаевна, род. 1927.  
ЛОБАЧЕВ Павел Николаевич, род. 1931.  
ЛОБАЧЕВА Анна Степановна, род. 1926.  
ЛОБКОВА Александра Михайловна, род. 1929.  
ЛОБКОВА Валентина Константиновна, род. 1915.  
ЛОБОВА Елена Алексеевна, род. 1914.  
ЛОБОДА Александра Федоровна, род. 1924.  
ЛОБОДА Михаил Никанорович, род. 1929.  
ЛОГАНОВА Лидия Петровна, род. 1927.  
ЛОГИНОВА Александра Матвеевна, род. 1922.  
ЛОГИНОВА Валентина Васильевна, род. 1922.  
ЛОГИНОВА Дина Ивановна, род. 1926.  
ЛОГИНОВА Лидия Петровна, род. 1929.  
ЛОЖЕЧКИНА Мария Николаевна, род. 1918.  
ЛОМАЧКОВ Николай Иванович, род. 1928.



ЛОМАЧКОВА Антонина Петровна, род. 1926.  
ЛОМОВЦЕВА Галина Александровна, род. 1924.  
ЛОМОЧКОВА Александра Кирилловна, род. 1921.  
ЛОПАТКИНА Таисия Ивановна, род. 1923.  
ЛОПУХОВА Пелагея Макаровна, род. 1920.  
ЛОСЕВА Мария Романовна, род. 1928.  
ЛУКИНА Агафья Васильевна, род. 1923.  
ЛУКИНА Анна Яковлевна, род. 1928.  
ЛУКИНА Мария Васильевна, род. 1927.  
ЛУКОНИНА Нина Федоровна, род. 1918.  
ЛУКЬЯНОВА Анна Степановна, род. 1928.  
ЛУКЬЯНОВА Галина Тимофеевна, род. 1927.  
ЛУКЬЯНОВА Евдокия Степановна, род. 1929.  
ЛУКЬЯНОВА Мария Ивановна, род. 1925.  
ЛУКЬЯНОВА Ольга Георгиевна, род. 1918.  
ЛУНИНА Анастасия Владимировна, род. 1925.  
ЛУЦЕНКО Александра Ивановна, род. 1919.  
ЛУШИНА Таисия Евдокимовна, род. 1916.  
ЛЫЗДОВА Кира Авдеевна, род. 1930.  
ЛЫСОВА Александра Васильевна, род. 1931.  
ЛЫЩЕНКО Антонина Ивановна, род. 1926.  
ЛЮБИМОВА Евдокия Семеновна, род. 1929.  
ЛЮКШИНА Наталья Поликарповна, род. 1929.  
ЛЯКИН Геннадий Гурьянович, род. 1930.

МАВЛЮТОВА Мактярjami Бургановна, род. 1931.  
МАВЛЮТОВА Махмудия Ахатовна, род. 1925.  
МАВЛЮТОВА Мьявжудия Мясумовна, род. 1927.  
МАВЛЮТОВА Мяхорузя Бургановна, род. 1929.  
МАВЛЮТОВА Сакия Юнусовна, род. 1917.  
МАВЛЮТОВА Сара Идрисовна, род. 1918.  
МАЕЛОВ Алексей Васильевич, род. 1927.  
МАЕНОВА Анастасия Яковлевна, род. 1927.  
МАЕНОВА Наталья Петровна, род. 1923.  
МАЗАНОВ Николай Александрович, род. 1927.  
МАЗАНОВА Антонина Герасимовна, род. 1924.  
МАЗЕПОВА Галина Гавриловна, род. 1931.  
МАЗЕПОВА Прасковья Арсентьевна, род. 1925.  
МАЗИТОВА Фатма Джуррабековна, род. 1928.  
МАЙОРОВА Нина Дмитриевна, род. 1928.  
МАКАРОВ Александр Петрович, род. 1928.  
МАКАРОВ Александр Яковлевич, род. 1929.  
МАКАРОВ Константин Петрович, род. 1931.  
МАКАРОВА Анастасия Исаевна, род. 1930.  
МАКАРОВА Анна Алексеевна, род. 1924.  
МАКАРОВА Клавдия Ивановна, род. 1927.  
МАКАРОВА Раиса Семеновна, род. 1929.  
МАКЕЕВ Евгений Сергеевич, род. 1928.  
МАКЕЕВА Вера Демьяновна, род. 1924.  
МАКРИДИНА Антонина Григорьевна, род. 1919.  
МАКСИМЕНКО Татьяна Евсеевна, род. 1908.  
МАКСИМОВ Григорий Панкратович, род. 1928.  
МАКСИМОВ Иван Федорович, род. 1924.  
МАКСИМОВА Анна Тимофеевна, род. 1931.  
МАКСИМОВА Евдокия Даниловна, род. 1915.  
МАКСИМОВА Екатерина Афанасьевна, род. 1922.  
МАКСИМОВА Клавдия Дмитриевна, род. 1923.  
МАКСИМОВА Лидия Васильевна, род. 1930.  
МАКСИМОВА Любовь Павловна, род. 1930.  
МАКСИМОВА Нина Петровна, род. 1928.

МАКСИМУШКИНА Пелагея Игнатьевна, род. 1927.  
МАЛАЕВ Яков Григорьевич, род. 1910.  
МАЛАФЕЕВА Антонина Ивановна, род. 1920.  
МАЛАФЕЕВА Вера Владимировна, род. 1916.  
МАЛЕТИНА Татьяна Филипповна, род. 1915.  
МАЛИГИНА Евгения Ивановна, род. 1925.  
МАЛИГИНА Мария Николаевна, род. 1915.  
МАЛИНОВСКАЯ Таисия Григорьевна, род. 1930.  
МАЛОВА Евдокия Семеновна, род. 1927.  
МАЛЫШЕВА Александра Дмитриевна, род. 1925.  
МАЛЫШЕВА Александра Петровна, род. 1929.  
МАЛЫШЕВА Евгения Георгиевна, род. 1930.  
МАЛЫШКИН Степан Григорьевич, род. 1929.  
МАЛЬКОВА Валентина Александровна, род. 1931.  
МАЛЬЦЕВА Анна Михайловна, род. 1914.  
МАЛЯКИНА Мария Николаевна, род. 1915.  
МАЛЯУНОВА Мария Андреевна, род. 1928.  
МАМБЕЕВА Мария, род. 1923.  
МАМЫКИНА Александра Егоровна, род. 1928.  
МАМЫКИНА Анна Григорьевна, род. 1914.  
МАМЫКИНА Анфиса Харлампьевна, род. 1914.  
МАНАКОВА Капитолина Гавриловна, род. 1931.  
МАНДРОВА Валентина Михайловна, род. 1926.  
МАНСУРОВА Евдокия Сидоровна, род. 1919.  
МАРАГИНА Елена Ивановна, род. 1924.  
МАРИНИН Анатолий Егорович, род. 1927.  
МАРКЕЛОВА Валентина Александровна, род. 1928.  
МАРКОВ Иван Еремеевич, род. 1929.  
МАРКОВА Агриппина Захаровна, род. 1911.  
МАРКОВА Анна Яковлевна, род. 1914.  
МАРКОВА Ефросинья Родионовна, род. 1912.  
МАРКОВА Мария Ивановна, род. 1926.  
МАРКОВА Мария Петровна, род. 1911.  
МАРТЫНЕНКО Капитолина Ивановна, род. 1928.  
МАРТЫНОВ Александр Алексеевич, род. 1930.  
МАРТЫНОВА Александра Васильевна, род. 1920.  
МАРТЫШОВА Александра Ивановна, род. 1929.  
МАРТЫШОВА Антонина Филипповна, род. 1928.  
МАРТЫШОВА Мария Федоровна, род. 1904.  
МАРЬИНА Людмила Александровна, род. 1930.  
МАРЬЯНОВ Павел Иванович, род. 1922.  
МАРЬЯНОВА Зинаида Яковлевна, род. 1928.  
МАРЬЯНОВА Клавдия Григорьевна, род. 1914.  
МАСИКОВА Евлампия Назаровна, род. 1918.  
МАСИКОВА Ирина Васильевна, род. 1921.  
МАСЛЕННИКОВА Мария Андреевна, род. 1929 (1931).  
МАСЛЕННИКОВА Нина Васильевна, род. 1929.  
МАСЛЕННИКОВА Татьяна Кондратьевна, род. 1916.  
МАСЛОВА Любовь Игнатьевна, род. 1919.  
МАСЛОВА Мария Васильевна, род. 1927.  
МАСОЛКИНА Анна Афанасьевна, род. 1925.  
МАТАРКОВА Галина Семеновна, род. 1927.  
МАТВЕЕВА Анна Емельяновна, род. 1929.  
МАТВЕЕВА Анна Ивановна, род. 1923.  
МАТВЕЕВА Вера Михайловна, род. 1926.  
МАТВЕЕВА Мария Петровна, род. 1928.  
МАТВЕЕВА Раиса Евгеньевна, род. 1929.  
МАТРЕНИНА Екатерина Абрамовна, род. 1930.  
МАХОВ Владимир Иванович, род. 1929.  
МАХОВА Антонина Максимовна, род. 1926.



МАХОВА Матрена Федоровна, род. 1925.  
МАХОВА Полина Ивановна, род. 1922.  
МАШИНА Ксения Павловна, род. 1919.  
МАШКОВА Екатерина Архиповна, род. 1918.  
МАЯКИНА Анна Анисимовна, род. 1921.  
МЕДВЕДЕВА Варвара Алексеевна, род. 1908.  
МЕДВЕДЕВА Мария Никифоровна, род. 1925.  
МЕЗЯКИНА Анна Петровна, род. 1910.  
МЕЛЕШИНА Анастасия Алексеевна, род. 1919.  
МЕЛЬНИКОВ Александр Иванович, род. 1928.  
МЕЛЬНИКОВ Дмитрий Иванович, род. 1930.  
МЕЛЬНИКОВ Петр Афанасьевич, род. 1920.  
МЕЛЬНИКОВ Федор Иванович, род. 1928.  
МЕЛЬНИКОВА Анна Авдеевна, род. 1926.  
МЕЛЬНИКОВА Анна Андреевна, род. 1931.  
МЕЛЬНИКОВА Анна Константиновна, род. 1922.  
МЕЛЬНИКОВА Анна Семеновна, род. 1923.  
МЕЛЬНИКОВА Евдокия Ивановна, род. 1925.  
МЕЛЬНИКОВА Нина Михайловна, род. 1928.  
МЕЛЬНИКОВА Хатимья Ярулловна, род. 1930.  
МЕЛЬНИЧУК Валентина Яковлевна, род. 1923.  
МЕЛЬЧИКОВ Павел Васильевич, род. 1929.  
МЕРЕНКОВА Анна Самойловна, род. 1920.  
МЕРКУЛОВА Антонина Федоровна, род. 1925.  
МЕРКУЛОВА Зинаида Васильевна, род. 1927.  
МЕРКУЛОВА Нина Дмитриевна, род. 1921.  
МЕТЕЛЬНИКОВА Александра Ефимовна, род. 1926.  
МЕТНЕВ Анатолий Григорьевич, род. 1930.  
МЕТНЕВА Евдокия Кузьминична, род. 1926.  
МЕЦАНОВА Мария Васильевна, род. 1919.  
МЕЦЕРИНОВА Людмила Николаевна, род. 1929.  
МИГУНОВА Татьяна Михайловна, род. 1925.  
МИЛИХИНА Татьяна Григорьевна, род. 1928.  
МИЛУШКИН Владимир Михайлович, род. 1917.  
МИНАЕВА Вера Александровна, род. 1925.  
МИНАЕВА Галина Семеновна, род. 1928.  
МИНАЕВА Ксения Перфильевна, род. 1928.  
МИНЕЕВ Виктор Дмитриевич, род. 1930.  
МИНЕЕВ Тимофей Иванович, род. 1928.  
МИНЕЕВ Юрий Александрович, род. 1930.  
МИНЕЕВА Анна Яковлевна, род. 1926.  
МИНЕЕВА Екатерина Васильевна, род. 1926.  
МИНЕЙЧЕВ Николай Александрович, род. 1929.  
МИНЕЙЧЕВА Александра Ермиловна, род. 1919.  
МИНЕЙЧЕВА Анна Петровна, род. 1931.  
МИНЕЙЧЕВА Клавдия Петровна, род. 1927.  
МИНУЛИНА Гильджаннат Ахмедуловна, род. 1926.  
МИРОЛЮБОВА Мария Тимофеевна, род. 1909.  
МИРОНОВА Анна Дмитриевна, род. 1919.  
МИРОНОВА Вера Куприяновна, род. 1930.  
МИРОНОВА Екатерина Антоновна, род. 1925.  
МИРОНОВА Сагомят Муджиловна, род. 1930.  
МИРОНОВА Татьяна Игнатьевна, род. 1928.  
МИТЕНЕВ Василий Николаевич, род. 1931.  
МИТЕНКОВ Иван Степанович, род. 1930.  
МИТЕНКОВ Михаил Васильевич, род. 1929.  
МИТЕНКОВА Анна Харлапиевна, род. 1912.  
МИТЕНКОВА Надежда Илларионовна, род. 1916.  
МИТИН Аркадий Васильевич, род. 1933.  
МИТРОФАНОВ Алексей Андреевич, род. 1931.

МИТРОФАНОВ Владимир Дмитриевич, род. 1931.  
МИТРОФАНОВА Анна Андреевна, род. 1926.  
МИТРОФАНОВА Надежда Феокистовна, род. 1927.  
МИТУЛИНСКАЯ Мария Викторовна, род. 1930.  
МИТУЛИНСКИЙ Сергей Афанасьевич, род. 1927.  
МИФТАХОВА Февзия Люкмановна, род. 1928.  
МИХАЙЛОВА Антонина Степановна, род. 1925.  
МИХАЙЛОВА Валентина Павловна, род. 1925.  
МИХАЙЛОВА Глафира Михайловна, род. 1927.  
МИХАЙЛОВА Елизавета Ивановна, род. 1922.  
МИХАЙЛОВА Нина Яковлевна, род. 1923.  
МИХАЙЛОВА Татьяна Марковна, род. 1913.  
МИХАСЕНОК Варвара Ивановна, род. 1924.  
МИХЕЕВА Елена Иосифовна, род. 1927.  
МИШАКОВА Анна Васильевна, род. 1928.  
МИЩЕНКО Вера Акимовна, род. 1924.  
МИЩЕНКО Елена Федоровна, род. 1926.  
МИЩЕНКО Мария Петровна, род. 1928.  
МИЩЕНКО Нина Михайловна, род. 1929.  
МОИСЕЕВ Александр Андреевич, род. 1930.  
МОИСЕЕВА Александра Михайловна, род. 1929.  
МОИСЕЕВА Вера Андреевна, род. 1928.  
МОИСЕЕВА Нина Павловна, род. 1912.  
МОИСЕЕВА Полина Максимовна, род. 1929.  
МОЛЕВ Александр Степанович, род. 1932.  
МОЛЕВА Евдокия Петровна, род. 1929.  
МОЛОКАНОВ Василий Кузьмич, род. 1929.  
МОЛЧАНОВСКИЙ Андрей Трофимович, род. 1928.  
МОРОЗОВ Петр Евтеевич, род. 1928.  
МОРОЗОВА Анна Ивановна, род. 1914.  
МОРОЗОВА Антонина Васильевна, род. 1919.  
МОРОЗОВА Валентина Егоровна, род. 1927.  
МОРОЗОВА Фаина Васильевна, род. 1926.  
МОТОВИЧЕВА Александра Ивановна.  
МОТЫГИНА Клавдия Васильевна, род. 1918.  
МОХОВА Раиса Ивановна, род. 1919.  
МОШКОВА Евдокия Осиповна, род. 1925.  
МОШКОВА Тамара Федоровна, род. 1929.  
МОШНИН Иван Иванович, род. 1931.  
МОШНИНА Анастасия Кузьминична, род. 1928.  
МОШНИНА Лидия Васильевна, род. 1924.  
МОШНИНА Мария Степановна, род. 1931.  
МУБАРАКШИНА Разия Абдрахмановна, род. 1926.  
МУГУРОВ Павел Иванович, род. 1929.  
МУГУРОВА Клавдия Васильевна, род. 1929.  
МУДРОВ Михаил Илларионович, род. 1929.  
МУДРОВА Анастасия Ивановна, род. 1930.  
МУЛЬНИЧКИНА Наталья Максимовна, род. 1914.  
МУРАВЬЕВ Алексей Александрович, род. 1929.  
МУРАКАЕВА Мянсура Сафовна, род. 1923.  
МУРКАЕВА Галина Константиновна, род. 1929.  
МУРОМЦЕВА Алла Сергеевна, род. 1927.  
МУРСАЛИМОВ Джафар Мутулович, род. 1927.  
МУРУГОВ Константин Андреевич, род. 1927.  
МУРУГОВА Раиса Михайловна, род. 1928.  
МУСАТОВА Валентина Кузьминична, род. 1929.  
МУСЛИМОВ Шафиулла Алимжанович, род. 1931.  
МУСТАФИНА Шафика Азамовна, род. 1922.  
МУХИНА Ольга Ивановна, род. 1923.  
МЫЛЬНИКОВА Антонина Ивановна, род. 1915.



МЫСИН Александр Гаврилович, род. 1928.  
МЫСИНА Зинаида Егоровна, род. 1930.  
МЫСЯГИНА Евдокия Васильевна, род. 1916.  
МЯСНИКОВА Анастасия Григорьевна, род. 1921.  
МЯСНИКОВА Нина Степановна, род. 1912.

НАБИЛКИНА Павлина Савельевна, род. 1916.  
НАЗАРЕНКО Иван Карпович, род. 1930.  
НАЗАРКИНА Прасковья Павловна, род. 1914.  
НАРАЕВ Петр Иванович, род. 1913.  
НАТАРОВА Вера Ивановна, род. 1929.  
НАУМКИНА Валентина Алексеевна, род. 1917.  
НАУМОВ Александр Иванович, род. 1927.  
НАУМОВА Анна Ивановна, род. 1926.  
НАХОДНОВА Антонина Кирилловна, род. 1930.  
НЕБРЕЕВА Капитолина Васильевна, род. 1928.  
НЕВЕРКО Таисия Георгиевна, род. 1917.  
НЕВЕРОВА Мария Степановна, род. 1905.  
НЕКИПЕЛОВ Василий Петрович, род. 1930.  
НЕМОВА Клавдия Степановна, род. 1922.  
НЕМОЛЬКИН Александр Матвеевич, род. 1926.  
НЕПРЯХИН Михаил Иванович, род. 1929.  
НЕПРЯХИНА Мария Михайловна, род. 1931.  
НЕРЕТИНА Елизавета Васильевна, род. 1931.  
НЕРЕТИНА Зоя Петровна, род. 1907.  
НЕСТЕРКИНА Наталья Илларионовна, род. 1928.  
НЕСТЕРОВА Зинаида Петровна, род. 1928.  
НЕСТЕРОВА Ирина Осиповна, род. 1927.  
НЕСЫТЫХ Мария Петровна, род. 1914.  
НЕФЕДОВ Федор Еремеевич, род. 1927.  
НЕФЕДОВА Любовь Федоровна, род. 1920.  
НЕФЕДОВА Мария Викуловна, род. 1928.  
НЕФЕДОВА Мария Николаевна, род. 1921.  
НЕФЕДОВА Наталья Степановна, род. 1923.  
НЕФЕДОВА Нина Ивановна, род. 1928.  
НЕЦЕПЛЯЕВА Нина Ильинична, род. 1931.  
НИКИТЕНКО Клавдия Максимовна, род. 1931.  
НИКИТИН Алексей Матвеевич, род. 1930.  
НИКИТИН Леонид Александрович, род. 1927.  
НИКИТИНА Агриппина Михайловна, род. 1920.  
НИКИТИНА Анастасия Георгиевна, род. 1912.  
НИКИТИНА Анастасия Никитовна, род. 1921.  
НИКИТИНА Анна Ивановна, род. 1912.  
НИКИТИНА Евдокия Семеновна, род. 1929.  
НИКИТИНА Нина Филипповна, род. 1925.  
НИКИФОРОВ Александр Гаврилович, род. 1927.  
НИКИФОРОВ Иван Ефимович, род. 1927.  
НИКИФОРОВА Вера Васильевна, род. 1931.  
НИКИФОРОВА Вера Ефимовна, род. 1921.  
НИКИФОРОВА Наталья Игнатьевна, род. 1923.  
НИКИФОРОВА Пелагея Ивановна, род. 1923.  
НИКИФОРОВА Прасковья Андреевна, род. 1910.  
НИКИФОРОВА Татьяна Васильевна, род. 1930.  
НИКИШАНА Марфа Ивановна, род. 1918.  
НИКИШИН Виктор Кириллович, род. 1931.  
НИКОЛАЕВА Евдокия Кузьминична, род. 1923.  
НИКОЛАЕВА Людмила Карповна, род. 1927.  
НИКОЛАЕВА Мария Петровна, род. 1928.  
НИКОЛАЕНКОВ Алексей Данилович, род. 1930.  
НИКОНОВ Алексей Иванович, род. 1918.

НИЧЕСОВ Николай Иванович, род. 1922.  
НИШНЕВ Иван Макарович, род. 1927.  
НИШНЕВА Прасковья Ивановна, род. 1929.  
НОВИКОВ Алексей Григорьевич, род. 1928.  
НОВИКОВА Антонина Васильевна, род. 1926.  
НОСКОВА Мария Ивановна, род. 1924.  
НОСКОВА Раиса Ивановна, род. 1931.  
НОСОВА Евгения Андреевна, род. 1927.  
НУГАЕВА Алия Аликовна, род. 1927.  
НУЙКИНА Анна Павловна, род. 1913.  
НУЙКИНА Дарья Павловна, род. 1914.

ОВТИНА Клавдия Владимировна, род. 1927.  
ОВЧИННИКОВА Анна Акимовна, род. 1929.  
ОВЧИННИКОВА Антонина Кузьминична, род. 1922.  
ОВЧИННИКОВА Мария Иосифовна, род. 1910.  
ОВЧИННИКОВА Наталья Осиповна, род. 1927.  
ОГАРКОВА Анна Васильевна, род. 1915.  
ОГОРДОВ Жан Михайлович, род. 1928.  
ОГОРДОВА Александра Степановна, род. 1928.  
ОГУРЦОВ Леонид Александрович, род. 1932.  
ОГУРЦОВА Таисия Федоровна, род. 1906.  
ОДИНЦОВА Мария Николаевна, род. 1927.  
ОДИНЦОВА Нина Ильинична, род. 1925.  
ОЖЕРЕЛКОВА Прасковья Ивановна, род. 1915.  
ОЗЕРНОВА Валентина Михайловна, род. 1928.  
ОЗЕРОВА Татьяна Алексеевна, род. 1928.  
ОЗЕРЦОВА Анна Трофимовна, род. 1923.  
ОЛЕЙНИК Лидия Васильевна, род. 1928.  
ОЛЕЙНИК Наталья Ивановна, род. 1925.  
ОЛЕЙНИК Николай Алексеевич, род. 1927.  
ОЛЕНИНА Мария Васильевна, род. 1930.  
ОЛЕНИНА Мария Степановна, род. 1919.  
ОПРЕДЕЛЕНЦЕВА Прасковья Ильинична, род. 1919.  
ОРЕХОВА Анна Максимовна, род. 1925.  
ОРЕШКИНА Нина Алексеевна, род. 1927.  
ОСИНЦЕВА Валентина Васильевна, род. 1929.  
ОСИПОВ Виктор Егорович, род. 1930.  
ОСИПОВА Анастасия Васильевна, род. 1919.  
ОСИПОВА Ирина Федоровна, род. 1927.  
ОСИПОВА Клавдия Яковлевна, род. 1931.  
ОСИПОВА Лидия Дмитриевна, род. 1929.  
ОСИПОВА Пелагея Яковлевна, род. 1925.  
ОСОКИНА Капитолина Эммануиловна, род. 1928.  
ОСТАПЕЦ Анна Семеновна, род. 1904.  
ОХУЛИНА Клавдия Ивановна, род. 1911.  
ОШКИНА Елена Федоровна, род. 1925.

ПАВЛОВ Иван Николаевич, род. 1923.  
ПАВЛОВ Петр Алексеевич, род. 1927.  
ПАВЛОВА Анастасия Петровна, род. 1927.  
ПАВЛОВА Надежда Васильевна, род. 1928.  
ПАВЛОВА Пелагея Андреевна, род. 1917.  
ПАВЛОВА Прасковья Никифоровна, род. 1918.  
ПАВЛОВСКАЯ Анна Егоровна, род. 1926.  
ПАВЛОВСКИЙ Василий Никифорович, род. 1927.  
ПАВЛЫЧЕВА Тамара Моисеевна, род. 1925.  
ПАЗУХИНА Елена Осиповна, род. 1918.  
ПАКОВА Мария Михайловна, род. 1916.  
ПАНКОВА Валерия Николаевна, род. 1920.





ПАНКОВЕЦ Васий Владимирович, род. 1928.  
ПАНОВА Ольга Андреевна, род. 1923.  
ПАНТЕЛЕЕВА Марфа Иосифовна, род. 1925.  
ПАНФИЛОВ Константин Иванович, род. 1928.  
ПАНФИЛОВА Анастасия Родионовна, род. 1930.  
ПАНФИЛОВА Пелагея Григорьевна, род. 1919.  
ПАНФИЛОВА Прасковья Родионовна, род. 1930.  
ПАНЧЕВА Аграфена Федоровна, род. 1927.  
ПАНЧЕНКО Ульяна Федоровна, род. 1912.  
ПАНЮХИНА Александра Ивановна, род. 1927.  
ПАНЮШКИНА Антонина Михайловна, род. 1923.  
ПАНЮШКИНА Мария Михайловна, род. 1928.  
ПАРАМОНОВ Николай Васильевич, род. 1930.  
ПАРАМОНОВ Николай Яковлевич, род. 1916.  
ПАРАМОНОВ Павел Васильевич, род. 1913.  
ПАРАМОНОВА Наталья Николаевна, род. 1924.  
ПАРАМОНОВА Нина Степановна, род. 1920.  
ПАРФЕНОВ Яков Иванович, род. 1931.  
ПАРФЕНОВА Анна Васильевна, род. 1925.  
ПАРФЕНОВА Евдокия Ивановна, род. 1929.  
ПАРШИН Семен Петрович, род. 1928.  
ПАРШИНА Евдокия Ивановна, род. 1912.  
ПАРШИНА Пелагея Ефимовна, род. 1926.  
ПАРШИНА Раиса Петровна, род. 1931.  
ПАРШУТКИНА Мария Филипповна, род. 1923.  
ПАТРИКЕЕВА Анастасия Герасимовна, род. 1918.  
ПАХОМОВА Акулина Егоровна, род. 1926.  
ПЕРЕВАЛОВА Евдокия Алексеевна, род. 1928.  
ПЕРЕВОЗЧИКОВ Петр Иванович, род. 1928.  
ПЕРЕВОЗЧИКОВА Мария Кузьминична, род. 1915.  
ПЕРЕГУДОВА Валентина Ивановна, род. 1926.  
ПЕРЕПЕЛОВА Мария Антоновна, род. 1928.  
ПЕРЕХОДОВА Елизавета Петровна, род. 1930.  
ПЕРЕХОДЦЕВ Николай Дмитриевич, род. 1928.  
ПЕРЕХОДЦЕВА Анна Дмитриевна, род. 1921.  
ПЕРЕХОДЦЕВА Анна Ивановна, род. 1929.  
ПЕРМЯКОВА Александра Панфильевна, род. 1917.  
ПЕСЕТЕРЕВА Нина Ефимовна, род. 1928.  
ПЕСТРАВСКАЯ Евгения Васильевна, род. 1929.  
ПЕТЛИНА Антонина Николаевна, род. 1906.  
ПЕТРОВ Владимир Степанович, род. 1926.  
ПЕТРОВ Константин Петрович, род. 1930.  
ПЕТРОВ Николай Васильевич, род. 1931.  
ПЕТРОВА Александра Дмитриевна, род. 1910.  
ПЕТРОВА Анастасия Степановна, род. 1915.  
ПЕТРОВА Анастасия Федоровна, род. 1919.  
ПЕТРОВА Лидия Петровна, род. 1930.  
ПЕТРОВА Ольга Александровна, род. 1923.  
ПЕТРОВА Пелагея Гурьяновна, род. 1924.  
ПЕТРОВА Раиса Павловна, род. 1922.  
ПЕТРУШЕНКО Анна Михайловна, род. 1927.  
ПЕТРУШЕНКО Татьяна Денисовна, род. 1928.  
ПЕТРЯНИНА Анна Михайловна, род. 1930.  
ПЕЧАВИНА Раиса Федоровна, род. 1925.  
ПЕЧКАРЕВА Анна Ивановна, род. 1923.  
ПИГИНА Пелагея Ивановна, род. 1920.  
ПИКУЛИНА Наталья Патрикеевна, род. 1922.  
ПИМЕНОВА Анна Илларионовна, род. 1926.  
ПИМЕНОВА Мария Ивановна, род. 1923.  
ПИСАРЕВСКИЙ Владимир Павлович, род. 1929.

ПISKУНОВА Агриппина Ивановна, род. 1927.  
ПИТИНА Нина Ивановна, род. 1924.  
ПИЧКОРСКАЯ Любовь Федоровна, род. 1924.  
ПИШОВА Анна Даниловна, род. 1929.  
ПИЩУЛИНА Степанида Фокеевна, род. 1921.  
ПЛАТОВА Анастасия Михайловна, род. 1919.  
ПЛАТОНОВА Анна Лаврентьевна, род. 1913.  
ПЛАТОНОВА Галина Павловна, род. 1927.  
ПЛАУНОВА Анна Трофимовна, род. 1918.  
ПЛАХОТНИКОВА Вера Николаевна, род. 1920.  
ПЛЕМЯННИКОВА Клавдия Кузьминична, род. 1920.  
ПЛЕТЮХИНА Анна Федоровна, род. 1925.  
ПЛЕШАКОВА Мария Федоровна, род. 1923.  
ПЛИШКИНА Анна Тимофеевна, род. 1924.  
ПОВЕРНОВА Анна Петровна, род. 1931.  
ПОВЕРНОВА Мария Игнатьевна, род. 1926.  
ПОВЕРНОВА Мария Кузьминична, род. 1920.  
ПОВЕРНОВА Нина Афанасьевна, род. 1929.  
ПОДЗОРОВА Александра Никитовна, род. 1928.  
ПОДНАВОЗНОВ Георгий Анисимович, род. 1925.  
ПОДНАВОЗНОВ Иван Анисимович, род. 1927.  
ПОДНАВОЗНОВА Анна Ивановна, род. 1926.  
ПОДНАВОЗНОВА Капитолина Кузьминична, род. 1929.  
ПОДНЕБЕСНОВА Антонина Алексеевна, род. 1928.  
ПОДОПЛЕЛОВА Зинаида Матвеевна, род. 1914.  
ПОДТОРЖНОВ Федор Степанович, род. 1927.  
ПОЖИДАЕВА Евдокия Михайловна, род. 1917.  
ПОЛЕВЩИКОВ Валентин Алексеевич, род. 1929.  
ПОЛИНОВ Владимир Ермолаевич, род. 1927.  
ПОЛИНОВА Анна Ивановна, род. 1930.  
ПОЛИЧНАЯ Тамара Ильинична, род. 1924.  
ПОЛОВНИКОВ Владимир Петрович, род. 1929.  
ПОЛОВНИКОВ Николай Егорович, род. 1930.  
ПОЛОВНИКОВА Зоя Георгиевна, род. 1929.  
ПОЛОВНИНА Аграфена Яковлевна, род. 1913.  
ПОЛЯЕВ Василий Егорович, род. 1931.  
ПОЛЯЕВА Ольга Петровна, род. 1926.  
ПОЛЯКОВА Мария Никифоровна, род. 1929.  
ПОЛЯКОВА Татьяна Тимофеевна, род. 1913.  
ПОНОМАРЕВА Мария Федоровна, род. 1929.  
ПОНОМАРЕВА Прасковья Фадеевна, род. 1925.  
ПОПКОВА Матрена Никифоровна, род. 1927.  
ПОПОВ Александр Александрович, род. 1929.  
ПОПОВ Петр Данилович, род. 1929.  
ПОПОВА Алевтина Степановна, род. 1930.  
ПОПОВА Анна Алексеевна, род. 1923.  
ПОПОВА Анна Ивановна, род. 1914.  
ПОПОВА Валентина Андреевна, род. 1930.  
ПОПОВА Екатерина Дмитриевна, род. 1926.  
ПОПОВА Мария Арсентьевна, род. 1914.  
ПОРОХНЯК Григорий Михайлович, род. 1927.  
ПОТАКЕВИЧ Александра Даниловна, род. 1930.  
ПОТАПОВА Мария Андреевна, род. 1916.  
ПОТЕМКИНА Надежда Матвеевна, род. 1920.  
ПОТЕХИН Валентин Павлович, род. 1930.  
ПОТЕХИНА Валентина Лаврентьевна, род. 1927.  
ПОТЕШКИН Николай Филиппович, род. 1930.  
ПОТЯСОВА Вера Александровна, род. 1928.  
ПОТЯКИН Федор Васильевич, род. 1928.  
ПОТЯКИНА Мария Петровна, род. 1929.



ПРАСКОВЬИНА Анастасия Никитична, род. 1919.  
ПРАСКОВЬИНА Антонина Ивановна, род. 1930.  
ПРАСКОВЬИНА Зоя Александровна, род. 1930.  
ПРИСТАНСКОВА Мария Андреевна, род. 1912.  
ПРИСТРЕМ Анна Ефимовна, род. 1922.  
ПРОКОФЬЕВ Виктор Илларионович, род. 1929.  
ПРОКОФЬЕВА Евдокия Никаноровна, род. 1920.  
ПРОКОФЬЕВА Мария Григорьевна, род. 1928.  
ПРОКУДО Анна Ивановна, род. 1914.  
ПРОНИН Александр Иванович, род. 1926.  
ПРОНИН Николай Федорович, род. 1929.  
ПРОНИНА Вера Алексеевна, род. 1929.  
ПРОНИНА Евдокия Тимофеевна, род. 1925.  
ПРОНИНА Екатерина Васильевна, род. 1928.  
ПРОПИСНОВА Александра Степановна, род. 1913.  
ПРОСВИРНИНА Татьяна Федосеевна, род. 1924.  
ПРОХОРОВА Лукерья Федоровна, род. 1924.  
ПРОХОРОВА Татьяна Агафоновна, род. 1923.  
ПРУЦКОВА Анна Лукьяновна, род. 1912.  
ПРУЦКОВА Вера Григорьевна, род. 1926.  
ПРУЦКОВА Тамара Кузьминична, род. 1928.  
ПРЫГУШИНА Антонина Ивановна, род. 1914.  
ПРЯЖНИКОВА Любовь Ивановна, род. 1913.  
ПРЯНИКОВА Зинаида Николаевна, род. 1931.  
ПРЯНИШНИКОВ Константин Акимович, род. 1928.  
ПРЯНИШНИКОВА Александра Степановна, род. 1928.  
ПРЯНИШНИКОВА Анна Петровна, род. 1926.  
ПРЯНИШНИКОВА Елена Игнатьевна, род. 1924.  
ПРЯНИШНИКОВА Елизавета Михайловна, род. 1913.  
ПРЯНИШНИКОВА Мария Леонтьевна, род. 1929.  
ПРЯНИШНИКОВА Раиса Акимовна, род. 1925.  
ПУГАЧЕВА Агриппина Петровна, род. 1929.  
ПУГИНА Клавдия Петровна, род. 1924.  
ПУДИКОВ Иван Степанович, род. 1926.  
ПУДИКОВА Анна Васильевна, род. 1920.  
ПУДОВОЧКИН Александр Михайлович, род. 1930.  
ПУДОВОЧКИНА Валентина Ивановна, род. 1931.  
ПУЗАКОВ Иван Петрович, род. 1929.  
ПУЗАКОВА Анна Петровна, род. 1925.  
ПУЗАКОВА Наталья Ивановна, род. 1923.  
ПУПЕНИН Константин Григорьевич, род. 1929.  
ПУПЕНИНА Антонина Петровна, род. 1928.  
ПУПЕНИНА Лидия Григорьевна, род. 1925.  
ПУПОЧКИНА Анастасия Николаевна, род. 1921.  
ПУПОЧКИНА Дарья Семеновна, род. 1918.  
ПУРГАЛЬ Елена Ивановна, род. 1929.  
ПУСТОВАЛОВ Александр Александрович, род. 1930.  
ПУЧКОВ Александр Петрович, род. 1930.  
ПУЧНИНА Анастасия Гавриловна, род. 1925.  
ПУШКИНА Дарья Петровна, род. 1930.  
ПУШТАКОВА Мария Григорьевна, род. 1922.  
ПЧЕЛИНА Агриппина Максимовна, род. 1922.  
ПЧЕЛИНЦЕВ Анатолий Иванович, род. 1927.  
ПЧЕЛИНЦЕВ Владимир Федорович, род. 1929.  
ПЧЕЛИНЦЕВА Лидия Тимофеевна, род. 1930.  
ПЧЕЛИНЦЕВА Надежда Семеновна, род. 1928.  
ПШИКИН Виктор Михайлович, род. 1929.  
ПШИКИНА Валентина Ивановна, род. 1931.  
ПЫШИНА Евдокия Максимовна, род. 1916.  
ПЫШИНА Зинаида Ивановна, род. 1913.

ПЬЯНЗИНА Мария Михайловна, род. 1912.  
ПЬЯНКОВ Николай Федорович, род. 1930.  
РАГУЗИН Семен Федотович, род. 1929.  
РАДАЕВ Федор Васильевич, род. 1929.  
РАДАЕВА Клавдия Васильевна, род. 1925.  
РАЕВСКАЯ Антонина Петровна, род. 1927.  
РАЗИНА Екатерина Петровна, род. 1925.  
РАЗИНА Федосья Павловна, род. 1909.  
РАЗОРЕНОВ Федор Иванович, род. 1929.  
РАКИТЯНСКАЯ Татьяна Максимовна, род. 1924.  
РАМАЗАНОВА Анастасия Ивановна, род. 1919.  
РАМАЗАНОВА Афида Идрисовна, род. 1919.  
РАСПОПОВА Зинаида Владимировна, род. 1923.  
РАССОЛОДИНА Мария Ивановна, род. 1917.  
РАССЫЛЬНОВ Николай Дмитриевич, род. 1907.  
РАСТОЧИЛЕНКО Матрена Филипповна, род. 1929.  
РАФИКОВА Хатиря Абдрякибовна, род. 1928.  
РАХМАНКУЛОВ Абдулхак Фатихович, род. 1928.  
РАХМАНКУЛОВ Равиль Сулейманович, род. 1930.  
РАХМАТУЛЛИНА Фавзия Аллямовна, род. 1922.  
РАШКОВА Александра Кузьминична, род. 1925.  
РЕЙМЕР Екатерина Андреевна, род. 1922.  
РЕПИНА Полина Кирилловна, род. 1927.  
РЕПЬЕВА Людмила Емельяновна, род. 1927.  
РЕПЬЕВСКАЯ Мария Александровна, род. 1932.  
РОГАТКИН Петр Иванович, род. 1928.  
РОГАТКИНА Лидия Петровна, род. 1931.  
РОГАЧЕВ Юрий Васильевич, род. 1931.  
РОДИНА Евдокия Прохоровна, род. 1923.  
РОДИНА Наталья Федоровна.  
РОДИОНОВА Валентина Михайловна, род. 1924.  
РОЖКОВА Галина Владимировна, род. 1917.  
РОЖКОВА Елизавета Семеновна, род. 1924.  
РОМАЕВ Иван Григорьевич, род. 1932.  
РОМАНЕНКО Антонина Герасимовна, род. 1924.  
РОМАНОВА Антонина Яковлевна, род. 1923.  
РОМАШКОВА Любовь Тимофеевна, род. 1928.  
РОСТОКИНА Зинаида Николаевна, род. 1926.  
РОТЬКИНА Анна Васильевна, род. 1917.  
РОЩИНА Елизавета Ивановна, род. 1917.  
РУБИЗОВ Алексей Иванович, род. 1931.  
РУБИЗОВ Николай Васильевич, род. 1927.  
РУБИЗОВА Анна Ивановна, род. 1923.  
РУБИЗОВА Дарья Ивановна, род. 1909.  
РУБЦОВА Мария Емельяновна, род. 1927.  
РУДАКОВА Анна Порфирьевна, род. 1914.  
РУДНИК Клавдия Михайловна, род. 1926.  
РУЗАНОВА Елена Гурьяновна, род. 1928.  
РУКИНОВА Мария Михайловна, род. 1927.  
РУМЯН Лусик Аршаковна, род. 1931.  
РУСАКОВА Мария Ивановна, род. 1922.  
РЫБАКОВ Геннадий Иванович, род. 1928.  
РЫБАКОВА Елизавета Андреевна, род. 1925.  
РЫБИНА Клавдия Васильевна, род. 1913.  
РЫЖОВА Елизавета Васильевна, род. 1926.  
РЫНДА Мария Григорьевна, род. 1931.  
РЫСКИНА Анна Филипповна, род. 1925.  
РЫЧКОВА Надежда Исаевна, род. 1916.  
РЯБОВА Александра Семеновна, род. 1930.



РЯБОВА Анна Федоровна, род. 1920.  
РЯБОВА Евдокия Григорьевна, род. 1913.  
РЯБОВА Екатерина Васильевна, род. 1918.  
РЯБОВА Клавдия Гордеевна, род. 1928.  
РЯЗАНОВА Екатерина Ивановна, род. 1925.  
РЯЗАНЦЕВ Николай Григорьевич, род. 1926.  
  
САБИНО Игнат Константинович, род. 1928.  
САВЕЛЬЕВ Иван Николаевич, род. 1931.  
САВЕЛЬЕВА Мария Федоровна, род. 1925.  
САВЕЛЬЕВА Раиса Ивановна, род. 1931.  
САВИН Виктор Иванович, род. 1926.  
САВИНА Анна Андреевна, род. 1930.  
САВИНА Елена Витальевна, род. 1931.  
САВИНКИН Алексей Петрович, род. 1931.  
САВИНОВ Александр Алексеевич, род. 1927.  
САВИНОВ Иван Сергеевич, род. 1928.  
САВИНОВА Агриппина Васильевна, род. 1929.  
САВИНОВА Анастасия Федотовна, род. 1926.  
САВЛОВ Павел Михайлович, род. 1931.  
САВЛОВА Нина Васильевна, род. 1929.  
САВОСИНА Мария Ворфоломеевна, род. 1922.  
САВЧЕНКО Мария Степановна, род. 1919.  
САГИТОВА Нагима Таиповна, род. 1923.  
САДОВНИКОВА Евдокия Матвеевна, род. 1928.  
САДЧИКОВ Константин Иванович, род. 1930.  
САЕНКО Нина Васильевна, род. 1926.  
САЖИНА Прасковья Васильевна, род. 1930.  
САЗАНОВА Елена Дмитриевна, род. 1925.  
САЗОНОВ Александр Иванович, род. 1927.  
САЗОНОВА Евдокия Сергеевна, род. 1930.  
САЗОНОВА Елена Дмитриевна, род. 1925.  
САЗОНОВА Мария Кузьминична, род. 1928.  
САЙГУШЕВ Алексей Михайлович, род. 1927.  
САЙФУЛИНА Мягира Умаровна, род. 1917.  
САКСОНОВА Пелагея Ивановна, род. 1925.  
САЛАТКИН Иван Ильич, род. 1927.  
САЛАТКИНА Тамара Ивановна, род. 1928.  
САЛИМОВ Ибрагим Идрисович, род. 1931.  
САЛИМОВ Мухамеджан Музарапович, род. 1928.  
САЛИМОВА Нафиса Идрисовна, род. 1918.  
САЛИМОВА Федосья Никитична, род. 1930.  
САЛИН Александр Алексеевич, род. 1932.  
САЛИНА Елена Копреевна, род. 1928.  
САЛИХОВА Хатыра Сабировна, род. 1916.  
САЛТАНОВА Валентина Павловна, род. 1924.  
САЛЫШИНА Александра Федоровна, род. 1931.  
САЛЬНИКОВ Василий Андреевич, род. 1928.  
САЛЬНИКОВ Иван Григорьевич, род. 1926.  
САЛЬНИКОВА Вера Иосифовна, род. 1921.  
САЛЬНИКОВА Евдокия Акимовна, род. 1928.  
САЛЮКОВА Елена Ивановна, род. 1924.  
САЛЯЕВА Мухтарьям Аллямовна, род. 1926.  
САМАРИН Владимир Иванович, род. 1930.  
САМОЙЛОВ Александр Андреевич, род. 1928.  
САМОЙЛОВА Анна Тихоновна, род. 1926.  
САМОХВАЛОВА Раиса Васильевна, род. 1930.  
САМСОНОВА Анна Елистратовна, род. 1927.  
САМСОНОВА Клавдия Ивановна, род. 1927.  
САНДАЛКИНА Мария Ивановна, род. 1916.

САНЖАПОВ Рахифжан Айсович, род. 1931.  
САНЖАПОВА Зюлейха Исхаковна, род. 1927.  
САПЕРКИНА Мария Андреевна, род. 1925.  
САПОЖНИКОВА Екатерина Ивановна, род. 1923.  
САПОЖНИКОВА Пелагея Николаевна, род. 1922.  
САПУНОВА Пелагея Михайловна, род. 1927.  
САРАЕВА Евдокия Степановна, род. 1916.  
САРАЕВА Мария Васильевна, род. 1929.  
САРАНЦЕВ Александр Александрович, род. 1927.  
САРБИН Сергей Никитович, род. 1930.  
САРБИНА Надежда Ефремовна, род. 1927.  
САРБИНА Роза Тимофеевна, род. 1924.  
САРКИСЯН Юрий Леванович, род. 1931.  
САТДАРОВА Мяннибикя Исмаиловна, род. 1929.  
САТИНА Мария Андреевна, род. 1930.  
САФРОНОВ Федор Иванович, род. 1927.  
САФРОНОВА Анна Васильевна, род. 1929.  
САФРОНОВА Валентина Михайловна, род. 1926.  
САФРОНОВА Мария Ивановна, род. 1930.  
САФРЫГИНА Елена Акимовна, род. 1916.  
САХАРОВ Иван Васильевич, род. 1930.  
САХОРОВА Лидия Алексеевна, род. 1930.  
САХОРОВА Мария Кузьминична, род. 1926.  
САХРАНОВА Анастасия Николаевна, род. 1926.  
САХРАНОВА Валентина Васильевна, род. 1925.  
САЧКОВА Анна Фоминична, род. 1928.  
СВЕЧНИКОВ Александр Акимович, род. 1928.  
СВЕЧНИКОВА Александра Федоровна, род. 1925.  
СВИРИДОВА Клавдия Васильевна, род. 1929.  
СЕВОСТЬЯНОВА Нина Васильевна, род. 1917.  
СЕЙФЕТДИНОВ Исхак Билялович, род. 1930.  
СЕКАЧЕВА Татьяна Павловна, род. 1929.  
СЕКЕРИН Михаил Михайлович, род. 1928.  
СЕЛЕЗНЕВА Александра Семеновна, род. 1931.  
СЕЛЕЗНЕВА Софья Борисовна, род. 1920.  
СЕЛИВЕРСТОВА Пелагея Максимовна, род. 1916.  
СЕЛИВЕРСТОВА Татьяна Степановна, род. 1928.  
СЕЛИХОВА Матрена Степановна, род. 1927.  
СЕЛЬЧЕНКО Николай Георгиевич, род. 1927.  
СЕЛЬЧЕНКО Татьяна Леонтьевна, род. 1926.  
СЕМЕНОВА Анастасия Леонидовна, род. 1927.  
СЕМЕНОВА Анастасия Петровна, род. 1930.  
СЕМЕНОВА Анна Степановна, род. 1921.  
СЕМЕНОВА Евдокия Степановна, род. 1923.  
СЕМЕНОВА Клавдия Сергеевна, род. 1928.  
СЕМЕНОВА Лидия Михайловна, род. 1923.  
СЕМЕНОВА Олимпиада Федоровна, род. 1924.  
СЕМЕНОВА Пелагея Никаноровна, род. 1920.  
СЕМИН Николай Алексеевич, род. 1929.  
СЕМИНА Екатерина Ефимовна, род. 1930.  
СЕМИНА Клавдия Михайловна, род. 1921.  
СЕМИНА Ксения Григорьевна, род. 1919.  
СЕМИНА Любовь Александровна, род. 1931.  
СЕМИНА Пелагея Васильевна, род. 1923.  
СЕМИНА Прасковья Ивановна, род. 1923.  
СЕМОВ Владимир Максимович, род. 1927.  
СЕМОЧКИНА Анна Васильевна, род. 1923.  
СЕРГЕЕВ Алексей Михайлович, род. 1931.  
СЕРГЕЕВ Алексей Яковлевич, род. 1925.  
СЕРГЕЕВ Павел Гордеевич, род. 1928.



СЕРГЕЕВА Александра Николаевна, род. 1930.  
СЕРГЕЕВА Анна Кузьминична, род. 1921.  
СЕРГЕЕВА Антонина Григорьевна, род. 1917.  
СЕРГЕЕВА Антонина Ивановна, род. 1923.  
СЕРГЕЕВА Екатерина Алексеевна, род. 1914.  
СЕРГЕЕВА Маргарита Яковлевна, род. 1930.  
СЕРГЕЕВА Ольга Александровна, род. 1923.  
СЕРГИЕНКО Нина Павловна, род. 1921.  
СЕРГУНЕНКОВ Василий Степанович, род. 1927.  
СЕРЕБРЯКОВ Петр Иванович, род. 1931.  
СЕРЕГИНА Анастасия Павловна, род. 1917.  
СЕРОВА Зоя Павловна, род. 1927.  
СЕРОВА Клавдия Степановна, род. 1927.  
СЕТЕЖЕВА Евдокия Тимофеевна, род. 1919.  
СЕТЕЖЕВА Елена Ивановна, род. 1926.  
СЕТЕЖЕВА Лидия Григорьевна, род. 1923.  
СЕТЕЖЕВА Мария Андреевна, род. 1926.  
СЕТЕЖЕВА Серафима Александровна, род. 1926.  
СЕТИНА Аграфена Михайловна, род. 1929.  
СЕТИНА Ольга Яковлевна, род. 1920.  
СЕЦКО Лидия Сергеевна, род. 1929.  
СИДОРИН Петр Яковлевич, род. 1931.  
СИДОРИНА Лидия Павловна, род. 1925.  
СИДОРОВ Иван Семенович, род. 1930.  
СИДОРОВ Николай Иванович, род. 1926.  
СИДОРОВА Анастасия Никитична, род. 1913.  
СИДОРОВА Анна Максимовна, род. 1920.  
СИДОРОВА Антонина Филипповна, род. 1907.  
СИДОРОВА Нина Ермолаевна, род. 1926.  
СИДОРШИНА Анна Максимовна, род. 1920.  
СИДОРШИНА Елена Павловна, род. 1930.  
СИДЯЕВА Татьяна Николаевна, род. 1930.  
СИЗАРОВА Анна Кузьминична, род. 1926.  
СИЗОВ Виктор Яковлевич, род. 1930.  
СИЗОВА Анна Матвеевна, род. 1928.  
СИЗОВА Мария Яковлевна, род. 1925.  
СИЛАНТЬЕВА Валентина Николаевна, род. 1927.  
СИЛАНТЬЕВА Татьяна Семеновна, род. 1931.  
СИЛИНСКИЙ Ревакат Михайлович, род. 1919.  
СИЛУЯНОВ Иван Сергеевич, род. 1931.  
СИМОНОВА Екатерина Николаевна, род. 1919.  
СИМОНОВА Наталья Лукьяновна, род. 1928.  
СИНЕНКОВА Анастасия Павловна, род. 1932.  
СИНИЦИНА Евдокия Васильевна, род. 1924.  
СИНИЦЫН Владимир Тимофеевич, род. 1929.  
СИНИЦЫНА Наталья Александровна, род. 1931.  
СИНЧУГОВА Анна Егоровна, род. 1917.  
СИНЯКИНА Анна Павловна, род. 1927.  
СИПРИКОВА Мария Ивановна, род. 1917.  
СИТНИКОВА Анна Федоровна, род. 1918.  
СКВОРЦОВ Николай Васильевич, род. 1929.  
СКВОРЦОВА Агафья Николаевна, род. 1911.  
СКВОРЦОВА Вера Дмитриевна, род. 1921.  
СКВОРЦОВА Татьяна Михайловна, род. 1908.  
СКОРОБОГАТОВА Анна Никитична, род. 1926.  
СКОРОХОДОВА Анастасия Петровна, род. 1930.  
СКРЕХИНА Нина Егоровна, род. 1924.  
СКРИПИНСКАЯ Валентина Петровна, род. 1929.  
СКРИПИНСКАЯ Мария Васильевна, род. 1926.  
СКРИПИНСКАЯ Мария Ивановна, род. 1929.

СКРИПИНСКАЯ Марфа Абрамовна, род. 1915.  
СКРИПИНСКИЙ Игнатий Спиридонович, род. 1925.  
СЛАВИНА Антонина Андреевна, род. 1928.  
СЛЕПЕНКОВА Екатерина Фокеевна, род. 1927.  
СЛЕПНЕВ Петр Наумович, род. 1927.  
СЛЕПНЕВА Пелагея Алексеевна, род. 1925.  
СЛЕПОВА Матрена Михайловна, род. 1927.  
СМИРНОВ Виктор Петрович, род. 1927.  
СМИРНОВ Владислав Петрович, род. 1927.  
СМИРНОВ Михаил Андреевич, род. 1911.  
СМИРНОВ Николай Андреевич, род. 1926.  
СМИРНОВА Нина Александровна, род. 1927.  
СМИРНОВА Анна Гавриловна, род. 1931.  
СМИРНОВА Анна Григорьевна, род. 1932.  
СМИРНОВА Антонина Анисимовна, род. 1925.  
СМИРНОВА Вера Михайловна, род. 1931.  
СМИРНОВА Галина Антоновна, род. 1928.  
СМИРНОВА Елизавета Прокопьевна, род. 1918.  
СМИРНОВА Мария Григорьевна, род. 1928.  
СМИРНОВА Нина Сергеевна, род. 1930.  
СМИРНОВА Ольга Агеевна, род. 1907.  
СМИРНОВА Ольга Ефремовна, род. 1918.  
СМИРНОВА Пелагея Александровна, род. 1929.  
СМИРНОВА София Яковлевна, род. 1928.  
СНАДКИНА Елизавета Тимофеевна, род. 1922.  
СНЕГИРЕВА Лидия Ефремовна, род. 1927.  
СНЕГИРЕВА Мария Николаевна, род. 1924.  
СОБЕННИКОВА Екатерина Григорьевна, род. 1928.  
СОБИНО Александра Семеновна, род. 1926.  
СОКОЛОВ Гектор Александрович, род. 1932.  
СОКОЛОВА Галина Павловна, род. 1924.  
СОКОЛОВА Нина Николаевна, род. 1931.  
СОКОЛОВА Степанида Кирилловна, род. 1919.  
СОКУРОВ Петр Петрович, род. 1922.  
СОЛДАТКИНА Ольга Дмитриевна, род. 1926.  
СОЛДАТОВ Петр Иванович, род. 1930.  
СОЛДАТОВА Клавдия Александровна, род. 1931.  
СОЛДАТОВА Пелагея Алексеевна, род. 1916.  
СОЛДАТОВА Таиса Степановна, род. 1925.  
СОЛДАТОВА Татьяна Митрофановна, род. 1927.  
СОЛМАНИДИНА Анастасия Ивановна, род. 1926.  
СОЛМАНИДИНА Анна Васильевна, род. 1921.  
СОЛЕНИНА Полина Илларионовна, род. 1930.  
СОЛЮКОВА Зинаида Яковлевна, род. 1926.  
СОМОВ Алексей Федорович, род. 1913.  
СОМОВА Александра Петровна, род. 1919.  
СОНИН Степан Петрович, род. 1928.  
СОРОГИНА Александра Ивановна, род. 1923.  
СОРОГИНА Екатерина Александровна, род. 1926.  
СОРОГИНА Мария Егоровна, род. 1916.  
СОРОКИН Виктор Алексеевич, род. 1928.  
СОРОКИНА Зинаида Александровна, род. 1929.  
СОРОКИНА Манефа Федоровна, род. 1931.  
СОРОКИНА Мария Ивановна, род. 1918.  
СОРОКИНА Мария Павловна, род. 1929.  
СОСНИНА Александра Григорьевна, род. 1930.  
СОСНИНА Вера Ивановна, род. 1921.  
СОТОНКИНА Анна Леонтьевна, род. 1927.  
СОТОНКИНА Анна Серафимовна, род. 1929.  
СОТСКОВ Иван Тихонович, род. 1930.





СОТСКОВА Анна Ивановна, род. 1924.  
СОТСКОВА Анна Семеновна, род. 1921.  
СОТСКОВА Екатерина Логиновна, род. 1928.  
СОТСКОВА Ксения Ивановна, род. 1925.  
СОТСКОВА Раиса Васильевна, род. 1918.  
СОФИН Ахмет Гарай, род. 1919.  
СОФОНОВА Анна Петровна, род. 1923.  
СОФОНОВА Наталья Назаровна, род. 1928.  
СПИРИДОНОВА Мария Николаевна, род. 1916.  
СПИРИН Алексей Николаевич, род. 1931.  
СПИРИНА Антонина Никифоровна, род. 1931.  
СПИРИНА Ефросинья Клементьевна, род. 1905.  
СПИРИНА Клавдия Яковлевна, род. 1924.  
СПИРИНА Лидия Ермолаевна, род. 1929.  
СПИЦЫНА Пелагея Ивановна, род. 1919.  
СТАРКИН Анатолий Андрианович, род. 1931.  
СТАРОСТИНА Евдокия Федоровна, род. 1930.  
СТАХАНОВА Анна Тимофеевна, род. 1928.  
СТЕГАЛИНА Евгения Михайловна, род. 1924.  
СТЕПАНОВ Иван Гаврилович, род. 1926.  
СТЕПАНОВ Николай Васильевич, род. 1930.  
СТЕПАНОВ Петр Николаевич, род. 1931.  
СТЕПАНОВА Анастасия Степановна, род. 1912.  
СТЕПАНОВА Анна Васильевна, род. 1907.  
СТЕПАНОВА Анна Яковлевна, род. 1931.  
СТЕПАНОВА Антонина Дмитриевна, род. 1916.  
СТЕПАНОВА Варвара Васильевна, род. 1922.  
СТЕПАНОВА Елена Федоровна, род. 1927.  
СТЕПАНОВА Любовь Павловна, род. 1916.  
СТЕПАНОВА Мария Алексеевна, род. 1925.  
СТЕПАНОВА Мария Андреевна, род. 1912.  
СТЕПАНОВА Мария Андреевна, род. 1927.  
СТЕПАНОВА Мария Васильевна, род. 1921.  
СТЕПАНОВА Мария Вуколовна, род. 1927.  
СТЕПАНОВА Мария Петровна, род. 1931.  
СТЕПАНОВА Пелагея Филипповна, род. 1926.  
СТЕПАНОВА Прасковья Андреевна, род. 1923.  
СТЕРЛЯДНИКОВА Антонина Федоровна, род. 1931.  
СТОЛЯРОВ Александр Кузьмич, род. 1927.  
СТОЛЯРОВА Анастасия Ивановна, род. 1926.  
СТОЛЯРОВА Антонина Дмитриевна, род. 1923.  
СТОРЧАК Андрей Фомич, род. 1929.  
СТОРЧАК Евдокия Константиновна, род. 1927.  
СТОЦКАЯ Мария Ивановна, род. 1930.  
СТРЕЛЬЦОВ Алексей Андреевич, род. 1932.  
СТРЕЛЬЦОВА Анна Филипповна, род. 1930.  
СТРЕЛЬЦОВА Прасковья Ивановна, род. 1929.  
СТРОКИНА Елена Ивановна, род. 1927.  
СТРОКИНА Клавдия Алексеевна, род. 1931.  
СТРЮКОВА Надежда Александровна, род. 1921.  
СТРЯПКИНА Александра Прокофьевна, род. 1926.  
СУКОНЦЕВА Клавдия Федоровна, род. 1910.  
СУМАРОКОВА Анна Федоровна, род. 1928.  
СУМБАЕВА Клавдия Филипповна, род. 1927.  
СУНГУРОВА Валентина Ильинична, род. 1929.  
СУНГУРОВА Галина Васильевна, род. 1927.  
СУРКОВ Иван Епифанович, род. 1930.  
СУРКОВА Антонина Ильинична, род. 1920.  
СУРКОВА Любовь Макаровна, род. 1911.  
СУРКОВА Матрена Федоровна, род. 1921.

СУХАНОВ Федор Устинович, род. 1927.  
СУХАНОВА Антонина Ивановна, род. 1923.  
СУХАНОВА Евдокия Ивановна, род. 1910.  
СУХАНОВА Елена Ивановна, род. 1928.  
СУХАНОВА Мария Ивановна, род. 1931.  
СУХАРЕВ Владимир Семенович, род. 1927.  
СУХАРЕВА Раиса Александровна, род. 1929.  
СУХОВ Константин Федорович, род. 1926.  
СУХОРУКОВА Надежда Карповна, род. 1914.  
СЧАСТЬЕВ Александр Петрович, род. 1929.  
СЧАСТЬЕВА Анна Сергеевна, род. 1929.  
СЧАСТЬЕВА Евдокия Сергеевна, род. 1930.  
СЫЗРАНЦЕВА Евдокия Филипповна, род. 1924.  
СЫЗРАНЦЕВА Зинаида Федоровна, род. 1928.  
СЫРКИН Иван Тимофеевич, род. 1920.  
СЫСОЕВА Елизавета Ивановна, род. 1913.  
СЫЧЕВА Татьяна Федоровна, род. 1926.

ТАИЛКИНА Анастасия Фроловна, род. 1919.  
ТАКЖЕЙКО Галина Ефимовна, род. 1929.  
ТАНЮХИНА Наталья Егоровна, род. 1925.  
ТАРАКАНОВА Анастасия Петровна, род. 1925.  
ТАРАСОВА Александра Карповна, род. 1913.  
ТАРАСОВА Матрена Поликарповна, род. 1924.  
ТАРАСОВА Нина Анисимовна, род. 1926.  
ТАРЕЕВА Екатерина Ивановна, род. 1929.  
ТАЮШЕВА Александра Тимофеевна, род. 1911.  
ТЕЛЕГИНА Степанида Степановна, род. 1926.  
ТЕЛКОВ Василий Антонович, род. 1927.  
ТЕЛКОВА Антонина Степановна, род. 1927.  
ТЕПИКИН Валерий Никитович, род. 1911.  
ТЕПЛОВА Зоя Михайловна, род. 1922.  
ТЕПЛОВОДСКИЙ Андрей Федорович, род. 1916.  
ТЕПЛЯКОВА Роза Григорьевна, род. 1927.  
ТЕРЕНТЬЕВ Александр Иванович, род. 1927.  
ТЕРЕНТЬЕВА Анисья Дмитриевна, род. 1911.  
ТЕРЕНТЬЕВА Анна Васильевна, род. 1926.  
ТЕРЕНТЬЕВА Анна Никаноровна, род. 1923.  
ТЕРЕНТЬЕВА Антонина Петровна, род. 1928.  
ТЕРЕНТЬЕВА Вера Федоровна, род. 1924.  
ТЕРЕНТЬЕВА Наталья Алексеевна, род. 1927.  
ТЕРЕХИНА Клавдия Николаевна, род. 1914.  
ТЕРЕШИН Михаил Сергеевич, род. 1928.  
ТЕХОВА Мария Павловна, род. 1918.  
ТЕХОВА Прасковья Алексеевна, род. 1924.  
ТИЗЕНИНА Лидия Алексеевна, род. 1924.  
ТИМОФЕЕВА Анна Александровна, род. 1926.  
ТИМОФЕЕВА Екатерина Игнатьевна, род. 1929.  
ТИМОШЕЧКИНА Анна Михайловна, род. 1920.  
ТИМОШИН Иван Никанорович, род. 1927.  
ТИМУШЕВ Ряхимжан Касымович, род. 1930.  
ТИМУШЕВА Факигя Усмановна, род. 1929.  
ТИТОВА Вера Григорьевна, род. 1921.  
ТИХОНОВ Евстрат Викулович, род. 1930.  
ТИХОНОВ Иван Викулович, род. 1927.  
ТИХОНОВА Александра Алексеевна, род. 1925.  
ТИХОНОВА Анна Александровна, род. 1918.  
ТИХОНОВА Анна Федоровна, род. 1927.  
ТИХОНОВА Анна Фокеевна, род. 1928.  
ТИХОНОВА Евдокия Игнатьевна, род. 1924.



ТИХОНОВА Нина Алексеевна, род. 1929.  
ТИХОНОВА Павлина Федоровна, род. 1930.  
ТИХОНОВА Раиса Павловна, род. 1926.  
ТКАЧЕНКО Мария Васильевна, род. 1918.  
ТКАЧЕНКО Мария Ивановна, род. 1923.  
ТОКАРЕВА Антонина Константиновна, род. 1923.  
ТОКМАКОВА Зинаида Васильевна, род. 1929.  
ТОЛКУНОВ Логин Георгиевич, род. 1928.  
ТОЛМАЧЕВ Борис Александрович, род. 1929.  
ТОПИН Александр Иванович, род. 1924.  
ТОПИНА Валентина Семеновна, род. 1925.  
ТОПЫГОВ Василий Константинович, род. 1931.  
ТОПЫГОВА Клавдия Ивановна, род. 1929.  
ТОПЫГОВА Надежда Ивановна, род. 1923.  
ТОРНОВ Владимир Петрович, род. 1927.  
ТОРНОВА Галина Кузьминична, род. 1930.  
ТОРОПОВА Ульяна Максимовна, род. 1904.  
ТОТОКИН Петр Николаевич, род. 1911.  
ТОТОКИНА Ираида Ивановна, род. 1923.  
ТОЧИЛКИНА Валентина Васильевна, род. 1925.  
ТОЧИЛКИНА Татьяна Федоровна, род. 1912.  
ТРАПЕЗНИКОВ Иван Алексеевич, род. 1928.  
ТРАПЕЗНИКОВА Анна Михайловна, род. 1927.  
ТРАПЕЗНИКОВА Нина Федоровна, род. 1930.  
ТРЕТЬЯКОВА Ефросинья Семеновна, род. 1930.  
ТРЕТЬЯКОВА Надежда Николаевна, род. 1923.  
ТРИФОНОВА Ирина Васильевна, род. 1931.  
ТРИФОНОВА Татьяна Васильевна, род. 1915.  
ТРОШИН Борис Яковлевич, род. 1929.  
ТРОШИН Федор Илларионович, род. 1931.  
ТРОШИНА Анна Георгиевна, род. 1919.  
ТРОШИНА Матрена Сидоровна, род. 1930.  
ТРОШИНА Ульяна Федоровна, род. 1917.  
ТРУБЕЦКОВА Мария Федоровна, род. 1911.  
ТРУБНИКОВ Петр Семенович, род. 1915.  
ТРУНИЧКИНА Мария Прокофьевна, род. 1925.  
ТРУТНЕВ Иван Гурьянович, род. 1925.  
ТРУТНЕВА Зинаида Никифоровна, род. 1924.  
ТРУХАЧЕВ Петр Ермолаевич, род. 1918.  
ТРУШИНА Мария Ивановна, род. 1924.  
ТРУШИНА Мария Иосифовна, род. 1929.  
ТРЯШИН Иван Федорович, род. 1932.  
ТУГУШЕВ Михаил Алексеевич, род. 1922.  
ТУДАКОВ Николай Яковлевич, род. 1930.  
ТУДАКОВА Павлина Сафроновна, род. 1923.  
ТУДАКОВА Пелагея Карповна, род. 1909.  
ТУКТАРОВА Мунира Сабиржановна, род. 1932.  
ТУЛАЙКИН Максим Дмитриевич, род. 1921.  
ТУЛАЙКИНА Мария Яковлевна, род. 1926.  
ТУМАНОВА Людмила Петровна, род. 1926.  
ТУРУТИНА Александр Васильевна, род. 1922.  
ТУРУТИНА Ксения Андреевна, род. 1922.  
ТУРУТИНА Нина Николаевна, род. 1907.  
ТЮКОВА Клавдия Павловна, род. 1914.  
ТЮРИН Николай Яковлевич, род. 1930.  
ТЯГЛОВА Галина Федоровна, род. 1919.  
ТЯМИНОВА Фагимья Тяховна, род. 1926.

УВАКИНА Лидия Самсоновна, род. 1927.  
УВАРОВА Анна Васильевна, род. 1928.

УГАРОВ Иван Михайлович, род. 1930.  
УГЛИЦКОВА Матрена Ивановна, род. 1916.  
УДОВЕНКО Анна Михайловна, род. 1928.  
УЛАНОВА Нина Сергеевна, род. 1924.  
УЛИТИНА Татьяна Ивановна, род. 1926.  
УЛЪЯНИН Алексей Николаевич, род. 1928.  
УЛЪЯНИН Иван Андреевич, род. 1932.  
УЛЪЯНИН Михаил Васильевич, род. 1930.  
УЛЪЯНИНА Анна Петровна, род. 1930.  
УЛЪЯНИНА Клавдия Егоровна, род. 1930.  
УЛЪЯНИНА Матрена Михайловна, род. 1927.  
УЛЪЯНОВ Федор Петрович, род. 1927.  
УЛЮКАЕВА Айша Ахсяновна, род. 1912.  
УЛЪЯГИНА Вера Ивановна, род. 1926.  
УЛЪЯГИНА Мария Васильевна, род. 1916.  
УЛЪЯХИНА Мария Маркеловна, род. 1930.  
УПОЛОВНИКОВ Геннадий Александрович, род. 1930.  
УРБАЕВ Василий Афанасьевич, род. 1929.  
УРБАЕВА Анастасия Ивановна, род. 1931.  
УСАНОВА Мария Алексеевна, род. 1925.  
УСОВА Инна Александровна, род. 1921.  
УСОВА Мария Сергеевна, род. 1909.  
УТЯЕВ Зинятулла Абдулханович, род. 1930.  
УХЛИНА Клавдия Афанасьевна, род. 1916.  
УХОВА Валентина Сергеевна, род. 1929.  
УЧАЕВА Акулина Ивановна, род. 1912.  
УЧАЕВА Елена Федоровна, род. 1930.  
УЧАЕВА Мария Иосифовна, род. 1912.  
УШАКОВА Надежда Степановна, род. 1925.  
УШАКОВА Татьяна Леонтьевна, род. 1929.

ФАДЕЕВ Иван Дмитриевич, род. 1918.  
ФАДЕЕВ Сергей Григорьевич, род. 1914.  
ФАДЕЕВА Мария Кузьминична, род. 1923.  
ФАДЕЕВА Ольга Ивановна, род. 1920.  
ФАДИНА Римма Федоровна, род. 1928.  
ФАТЬЯНОВ Иван Александрович, род. 1927.  
ФЕДЕР Ханна Семеновна, род. 1923.  
ФЕДИНА Мария Федоровна, род. 1920.  
ФЕДОРОВ Анатолий Иванович, род. 1927.  
ФЕДОРОВ Иван Николаевич, род. 1930.  
ФЕДОРОВА Анна Яковлевна, род. 1928.  
ФЕДОРОВА Надежда Павловна, род. 1929.  
ФЕДОСЕЕВА Нина Никифоровна, род. 1929.  
ФЕДОСИНА Мария Дмитриевна, род. 1924.  
ФЕДОСИНА Пелагея Ивановна, род. 1928.  
ФЕДОСОВА Александра Константиновна, род. 1922.  
ФЕДОТОВА Валентина Евгеньевна, род. 1930.  
ФЕДОТОВА Евдокия Амплеевна, род. 1912.  
ФЕДОТОВА Зинаида Федотовна, род. 1921.  
ФЕДУТИНА Ольга Борисовна, род. 1929.  
ФЕОКТИСТОВ Георгий Иванович, род. 1930.  
ФЕТНЯЕВА Валентина Ивановна, род. 1922.  
ФЕТЯЕВ Михаил Никифорович, род. 1928.  
ФЕТЯЕВА Клавдия Никифоровна, род. 1926.  
ФЕТЯЕВА Матрена Васильевна, род. 1929.  
ФИЛАТОВ Георгий Григорьевич, род. 1928.  
ФИЛИМОНОВА Нина Георгиевна, род. 1930.  
ФИЛИН Александр Константинович, род. 1930.  
ФИЛИНА Валентина Ивановна, род. 1926.



ФИЛИППОВ Анатолий Георгиевич, род. 1929.  
ФИЛИППОВА Анна Никифоровна, род. 1925.  
ФИЛИППОВА Евдокия Георгиевна, род. 1916.  
ФИЛИППОВА Ефимья Ивановна, род. 1913.  
ФИЛИППОВА Нина Григорьевна, род. 1931.  
ФИЛИППОВА Таисия Васильевна, род. 1927.  
ФИЛЬКИН Алексей Тимофеевич, род. 1931.  
ФИЛЬКИН Леонид Осипович, род. 1922.  
ФИЛЬКИН Николай Федорович, род. 1928.  
ФИЛЬКИНА Елизавета Егоровна, род. 1924.  
ФИЛЬКИНА Мария Михайловна, род. 1931.  
ФИЛЬКИНА Мария Тимофеевна, род. 1923.  
ФИЛЮШИНА Матрена Семеновна, род. 1927.  
ФИНОГЕНОВ Василий Ильич, род. 1914.  
ФИНОШИНА Антонина Дмитриевна, род. 1913.  
ФИРСТОВА Александра Ивановна, род. 1926.  
ФИРСТОВА Анна Семеновна, род. 1929.  
ФИРСТОВА Анна Федоровна, род. 1923.  
ФИСЕНКО Михаил Андреевич, род. 1927.  
ФИСИНОВА Клавдия Васильевна, род. 1932.  
ФОКЕЕВА Вера Гавриловна, род. 1914.  
ФОМИН Александр Артемьевич, род. 1930.  
ФОМИН Геннадий Артемьевич, род. 1929.  
ФОМИН Иван Кондратьевич, род. 1928.  
ФОМИНА Елизавета Григорьевна, род. 1922.  
ФОМИНА Зинаида Михайловна, род. 1930.  
ФОМИНА Зоя Савельевна, род. 1915.  
ФОМИНА Наталья Васильевна, род. 1910.  
ФОМИНА Ольга Ивановна, род. 1912.  
ФОМИНА Татьяна Савельевна, род. 1928.  
ФОМИЧЕВ Евгений Григорьевич, род. 1930.  
ФОМИЧЕВА Мария Никитична, род. 1926.  
ФОЧЕНКОВА Клавдия Васильевна, род. 1921.  
ФРАНЦЕВ Петр Осипович, род. 1927.  
ФРАНЦЕВА Александра Николаевна, род. 1926.  
ФРАНЦЕВА Анна Георгиевна, род. 1918.  
ФРАНЦЕВА Зоя Петровна, род. 1926.  
ФРОЛОВА Александра Ивановна, род. 1922.  
ФРОЛОВА Анастасия Акимовна, род. 1929.  
ФРОЛОВА Клавдия Моисеевна, род. 1910.  
ФРОЛОВА Мария Васильевна, род. 1924.  
ФРОЛОВА Пелагея Ивановна, род. 1917.  
ФРОЛОВА Татьяна Лаврентьевна, род. 1919.  
ФУРАНКОВА Екатерина Федотовна, род. 1910.

ХАБИЕВ Исмаил Каюмович, род. 1927.  
ХАБИЕВА Накия Файзулловна, род. 1927.  
ХАДЫКИНА Ольга Ивановна, род. 1927.  
ХАЗОВА Анастасия Григорьевна, род. 1930.  
ХАЗОВА Антонина Михайловна, род. 1925.  
ХАЗОВА Мария Степановна, род. 1922.  
ХАЙДУРОВА Татьяна Спиридоновна, род. 1916.  
ХАЙРОВА Тяхидия Исхаковна, род. 1928.  
ХАЙРУЛИНА Румия Мингачевна, род. 1929.  
ХАЙХАН Александра Ильинична, род. 1919.  
ХАЙХАН Анна Кондратьевна, род. 1919.  
ХАКИМОВА Афи́я Фатиховна, род. 1926.  
ХАМЗИНА Валентина Алексеевна, род. 1929.  
ХАНБИКОВА Роза Мингачевна, род. 1928.  
ХАПИЛИН Алексей Гордеевич, род. 1932.

ХАПИЛИНА Анна Яковлевна, род. 1929.  
ХАПИЛИНА Валентина Васильевна, род. 1924.  
ХАПИЛИНА Ефросинья Андрияновна, род. 1916.  
ХАРИТОНОВ Петр Яковлевич, род. 1931.  
ХАРИТОНОВА Анна Дмитриевна, род. 1929.  
ХАРИТОНОВА Вера Петровна, род. 1921.  
ХАРЛАЕВА Тамара Григорьевна, род. 1921.  
ХАРЛАМОВА Надежда Михайловна, род. 1926.  
ХАРУЗИНА Ольга Афанасьевна, род. 1924.  
ХАРЧЕНКО Лидия Саввовна, род. 1930.  
ХАРЧЕНКО Николай Михайлович, род. 1927.  
ХАРЧИКОВА Пелагея Алексеевна, род. 1923.  
ХАРЬКОВА Нина Дмитриевна, род. 1925.  
ХВАЛИНА Любовь Андреевна, род. 1927.  
ХИСЯМЕТДИНОВ Махмуд Мингачев, род. 1930.  
ХИСЯМЕТДИНОВ Хияли Шакирович, род. 1930.  
ХИСЯМЕТДИНОВА Мухтярия Сабировна, род. 1931.  
ХОЛОД Александра Осиповна, род. 1918.  
ХОЛОДКОВ Василий Петрович, род. 1931.  
ХОЛОДКОВА Татьяна Петровна, род. 1924.  
ХОРОШИЛОВА Пелагея Ивановна, род. 1926.  
ХОХЛАЧЕВА Зоя Григорьевна, род. 1930.  
ХОХЛОВ Алексей Павлович, род. 1929.  
ХОХЛОВА Анастасия Дмитриевна, род. 1928.  
ХРАМАЙЧЕНКОВА Анна Павловна, род. 1921.  
ХРАМОВА Анна Петровна, род. 1918.  
ХРАМОВА Зинаида Васильевна, род. 1918.  
ХРАМОВА Клавдия Васильевна, род. 1912.  
ХРАМОВА Клавдия Дмитриевна, род. 1925.  
ХРАМОВА Мария Алексеевна, род. 1929.  
ХРАМОВА Мария Дмитриевна, род. 1923.  
ХРУЛЕВА Александра Петровна, род. 1923.  
ХРУНОВА Дарья Федоровна, род. 1930.  
ХУДЯКОВА Евдокия Моисеевна, род. 1925.  
ХУДЯКОВА Прасковья Акимовна, род. 1914.  
ХУРАСЕВА Матрена Васильевна, род. 1919.  
ХУРАСЕВА Нина Сергеевна, род. 1930.

ЦАРЕВА Евгения Анисимовна, род. 1920.  
ЦАРЕВА Мария Федоровна, род. 1911.  
ЦАРЫПАЛИНА Анна Игнатьевна, род. 1924.  
ЦЕПЦОВ Владимир Васильевич, род. 1930.  
ЦУРКИНА Клавдия Ивановна, род. 1927.  
ЦЫГАНКОВ Николай Александрович, род. 1926.  
ЦЫНГАУС Зинаида Петровна, род. 1929.  
ЦЫНГАУС Михаил Григорьевич, род. 1928.

ЧАПЛАНОВА Антонида Максимовна, род. 1916.  
ЧАРКИНА Варвара Власовна, род. 1930.  
ЧЕБЫКИНА Елена Никаноровна, род. 1924.  
ЧЕВТАЕВА Татьяна Евсеевна, род. 1916.  
ЧЕГОДАНОВА Клавдия Александровна, род. 1927.  
ЧЕЛНОКОВ Алексей Тимофеевич, род. 1929.  
ЧЕЛНОКОВА Евдокия Лукьяновна, род. 1911.  
ЧЕЛНОКОВА Екатерина Васильевна, род. 1930.  
ЧЕЛНОКОВА Елизавета Васильевна, род. 1922.  
ЧЕЛНОКОВА Клавдия Васильевна, род. 1929.  
ЧЕЛНОКОВА Мария Григорьевна, род. 1931.  
ЧЕРАБАЕВ Василий Игнатович, род. 1931.  
ЧЕРАБАЕВ Всеволод Григорьевич, род. 1903.



ЧЕРАБАЕВ Иван Логинович, род. 1929.  
ЧЕРАБАЕВА Мария Васильевна, род. 1926.  
ЧЕРАБАЕВА Мария Симоновна, род. 1926.  
ЧЕРЕМИСОВА Мария Леонтьевна, род. 1919.  
ЧЕРЕМУХИНА Нина Федоровна, род. 1924.  
ЧЕРКАСОВ Василий Савельевич, род. 1927.  
ЧЕРКАСОВ Николай Александрович, род. 1931.  
ЧЕРКАСОВ Николай Григорьевич, род. 1928.  
ЧЕРКАСОВА Анна Ивановна, род. 1923.  
ЧЕРКАСОВА Валентина Петровна, род. 1928.  
ЧЕРКАСОВА Людмила Ивановна, род. 1931.  
ЧЕРКАСОВА Мария Ивановна, род. 1924.  
ЧЕРКАШИНА Анна Яковлевна, род. 1926.  
ЧЕРКАШИНА Галина Павловна, род. 1923.  
ЧЕРНЕВА Мария Дмитриевна, род. 1921.  
ЧЕРНОВ Михаил Константинович, род. 1929.  
ЧЕРНОВА Анна Васильевна, род. 1924.  
ЧЕРНОВА Екатерина Александровна, род. 1927.  
ЧЕРНЫШЕВА Екатерина Ивановна, род. 1923.  
ЧЕРНЫШЕНКО Наталья Кирилловна, род. 1923.  
ЧЕРНЫШОВА Анна Степановна, род. 1927.  
ЧЕРНЯЕВ Александр Сергеевич, род. 1930.  
ЧИЖОВ Геннадий Георгиевич, род. 1931.  
ЧИЖОВА Мария Константиновна, род. 1919.  
ЧИРКОВА Евдокия Поликарповна, род. 1916.  
ЧИРКОВА Мария Алексеевна, род. 1912.  
ЧИСТОВ Николай Никифорович, род. 1929.  
ЧИСТОВА Пелагея Яковлевна, род. 1932.  
ЧИСТОПОЛЬЦЕВА Мария Кузьминична, род. 1910.  
ЧИСТЯКОВ Виктор Васильевич, род. 1928.  
ЧИСТЯКОВ Михаил Васильевич, род. 1925.  
ЧИСТЯКОВА Валентина Александровна, род. 1932.  
ЧИСТЯКОВА Ираида Федоровна, род. 1926.  
ЧИХИРЕВА Екатерина Петровна, род. 1931.  
ЧИХИРЕВА Любовь Евсеевна, род. 1928.  
ЧИХЛЯЕВА Прасковья Аврамовна, род. 1927.  
ЧИЧКОВА Таисия Ивановна, род. 1912.  
ЧЛЕНОВА Антонина Ивановна, род. 1923.  
ЧУГУНОВА Анна Ивановна, род. 1915.  
ЧУГУНОВА Вера Никитична, род. 1931.  
ЧУДОВ Алексей Павлович, род. 1930.  
ЧУМАК Мария Леонтьевна, род. 1930.  
ЧУМАКОВА Антонина Васильевна, род. 1923.  
ЧУПРАСОВА Таисия Егоровна, род. 1926.  
ЧУРАКОВА Вера Васильевна, род. 1926.  
ЧУРИН Константин Иванович, род. 1929.  
ЧУРИНА Мария Андреевна, род. 1929.

ШАБАЕВА Гулджиган Имадиевна, род. 1929.  
ШАБАКИНА Татьяна Григорьевна, род. 1929.  
ШАГОВА Анна Петровна, род. 1924.  
ШАДРИНА Ксения Михайловна, род. 1925.  
ШАДРИНА Нина Владимировна, род. 1930.  
ШАЙХУТДИНОВА Валентина Николаевна, род. 1925.  
ШАКИН Иван Дементьевич, род. 1929.  
ШАКИН Кондратий Филатович, род. 1930.  
ШАКИН Платон Андреянович, род. 1926.  
ШАКИНА Аграфена Федоровна, род. 1930.  
ШАКИНА Анастасия Назаровна, род. 1926.  
ШАКИНА Анна Ивановна, род. 1927.

ШАКИНА Анна Максимовна, род. 1924.  
ШАКИНА Анна Степановна, род. 1925.  
ШАКИНА Екатерина Николаевна, род. 1928.  
ШАКИНА Ефросинья Гавриловна, род. 1907.  
ШАКИНА Мария Никитична, род. 1927.  
ШАКИНА Мария Федоровна, род. 1923.  
ШАКИНА Матрена Липатовна, род. 1926.  
ШАКИНА Матрена Филимоновна, род. 1929.  
ШАКИНА Прасковья Антоновна, род. 1927.  
ШАКИНА Прасковья Ермиловна, род. 1916.  
ШАКИНА Степанида Акиндиновна, род. 1930.  
ШАКИНА Федосья Парфеновна, род. 1920.  
ШАЛАШОВА Клавдия Васильевна, род. 1926.  
ШАЛАШОВА Нина Александровна, род. 1927.  
ШАЛЫГИНА Лидия Васильевна, род. 1927.  
ШАМЛОВА Анастасия Климентьевна, род. 1923.  
ШАРИПКОВ Михаил Ефимович, род. 1928.  
ШАРИПОВ Абдулла Хайдарович, род. 1928.  
ШАРОНИХИНА Мария Ивановна, род. 1918.  
ШАРОНОВ Алексей Иванович, род. 1929.  
ШАРОНОВ Николай Иванович, род. 1922.  
ШАРОНОВА Агафья Григорьевна, род. 1914.  
ШАРОНОВА Анна Максимовна, род. 1914.  
ШАРОНОВА Прасковья Дмитриевна, род. 1923.  
ШАРОНОВА Татьяна Илларионовна, род. 1920.  
ШАТАЛОВ Павел Иванович, род. 1928.  
ШАТАЛОВА Анастасия Егоровна, род. 1929.  
ШАТАЛОВА Пелагея Ивановна, род. 1918.  
ШАТАЛОВА Прасковья Никитична, род. 1923.  
ШАТАЛОВА Степанида Никитична, род. 1913.  
ШАЦКОВА Клавдия Сергеевна, род. 1912.  
ШАЧНЕВА Нина Кирилловна, род. 1927.  
ШАШКИН Иван Семенович, род. 1930.  
ШАШКИНА Ефалия Ивановна, род. 1926.  
ШАШКИНА Ирина Никитична, род. 1914.  
ШАШКИНА Нина Александровна, род. 1931.  
ШАШКОВА Александра Федоровна, род. 1929.  
ШАЯХМЕТОВА Камиля Сулеймановна, род. 1926.  
ШВЕЦОВА Анна Ивановна, род. 1929.  
ШЕВЕЛЕВА Афимия Степановна, род. 1925.  
ШЕВЕЛЕВА Евдокия Васильевна, род. 1919.  
ШЕВЕЛЕВА Екатерина Петровна, род. 1914.  
ШЕВЕЛЕВА Мария Ивановна, род. 1927.  
ШЕВЕЛЕВА Пелагея Антоновна, род. 1924.  
ШЕВЧЕНКО Анисья Артемовна, род. 1924.  
ШЕВЧЕНКО Раиса Борисовна, род. 1930.  
ШЕИНА Серафима Сергеевна, род. 1916.  
ШЕЛЕПИН Владимир Васильевич, род. 1930.  
ШЕЛЕПИНА Вера Ивановна, род. 1928.  
ШЕРСТЮК Нина Ивановна, род. 1928.  
ШЕСТОПАЛОВ Василий Петрович, род. 1930.  
ШЕСТОПАЛОВА Ксения Сафроновна, род. 1909.  
ШЕСТОПАЛОВА Надежда Кузьминична, род. 1928.  
ШЕШНЕВА Аграфена Федоровна, род. 1915.  
ШИГИН Иван Ефимович, род. 1928.  
ШИГИНА Евдокия Яковлевна, род. 1927.  
ШИГИНА Елена Яковлевна, род. 1925.  
ШИГОНОВА Зинаида Осиповна, род. 1925.  
ШИГОНОВА Лира Петровна, род. 1932.  
ШИГОРИНА Анна Ивановна, род. 1929.





ШИГОРИНА Анна Никифоровна, род. 1924.  
ШИКИНА Александра Алексеевна, род. 1930.  
ШИЛОВА Вера Родионовна, род. 1930.  
ШИМКИНА Александра Ивановна, род. 1928.  
ШИНОВА Антонина Ивановна, род. 1928.  
ШИПОВАЛОВА Александра Матвеевна, род. 1928.  
ШИРАКЯН Азний Хачиковна, род. 1917.  
ШИХАНОВА Анна Максимовна, род. 1918.  
ШИШКИНА Елизавета Ефимовна, род. 1919.  
ШИШОНКОВА Ирина Федоровна, род. 1921.  
ШМЕЛЕВА Тамара Семеновна, род. 1927.  
ШМИДТ Маргарита Васильевна, род. 1931.  
ШМЫРЕВ Николай Дмитриевич, род. 1928.  
ШОКОВА Евдокия Павловна, род. 1929.  
ШОРИНА Галина Александровна, род. 1924.  
ШОРОНОВА Надежда Ефимовна, род. 1927.  
ШОХОНОВА Клавдия Васильевна, род. 1918.  
ШОХОНОВА Татьяна Титовна, род. 1914.  
ШТАРЕВА Татьяна Егоровна, род. 1929.  
ШТУЧКИНА Агафья Сергеевна, род. 1917.  
ШУКШИНА Серафима Акимовна, род. 1926.  
ШУЛЕШНЕВА Зинаида Яковлевна, род. 1918.  
ШУПЕНЕВА Зоя Ивановна, род. 1927.  
ШУТИКОВА Наталья Никитична, род. 1915.

ЩЕБЕТИН Михаил Григорьевич, род. 1929.  
ЩЕБЕТИНА Мария Ивановна, род. 1931.  
ЩЕЛОЧКОВ Николай Александрович, род. 1929.  
ЩЕЛУПАНОВА Анастасия Гавриловна, род. 1930.  
ЩУКАРЕВА Юлия Дмитриевна, род. 1922.

ЮГИН Петр Андреевич, род. 1930.  
ЮДАХИН Николай Петрович, род. 1927.  
ЮДАХИНА Мария Константиновна, род. 1926.  
ЮДИН Григорий Нестерович, род. 1929.  
ЮДИН Михаил Иванович, род. 1930.

ЮДИНА Пелагея Андреевна, род. 1929.  
ЮЛИНА Елена Ивановна, род. 1927.  
ЮМАЕВА Гульфируза Рызвановна, род. 1931.  
ЮМАЕВА Мяхмудя Бургановна, род. 1932.  
ЮМАТОВА Анастасия Матвеевна, род. 1923.  
ЮМАТОВА Антонина Сергеевна, род. 1928.  
ЮМАТОВА Любовь Сергеевна, род. 1930.  
ЮНУСОВ Юсуп Юнусович, род. 1929.  
ЮРОВ Ефим Корннеевич, род. 1928.  
ЮРЦЕВИЧ Мария Семеновна, род. 1924.  
ЮРЧЕНКОВ Кирилл Павлович, род. 1926.  
ЮШИНА Анна Сергеевна, род. 1926.

ЯГОДИНА Евдокия Васильевна, род. 1909.  
ЯДРОВ Семен Иванович, род. 1918.  
ЯКИМЕНКО Владимир Федорович, род. 1931.  
ЯКОВЛЕВ Афанасий Иванович, род. 1928.  
ЯКОВЛЕВ Виктор Михайлович, род. 1931.  
ЯКОВЛЕВА Анна Яковлевна, род. 1931.  
ЯКУПОВА Тагиря Рызвановна, род. 1925.  
ЯКУШЕВА Екатерина Ивановна, род. 1918.  
ЯКШИН Владимир Федорович, род. 1929.  
ЯКШИНА Агафья Александровна, род. 1919.  
ЯМБАЕВ Иван Алексеевич, род. 1926.  
ЯМБАЕВА Анна Михайловна, род. 1918.  
ЯМБАЕВА Екатерина Ивановна, род. 1930.  
ЯНГАЛИЧИНА Анна Георгиевна, род. 1923.  
ЯНОВА Галина Яковлевна, род. 1924.  
ЯНЮШКИН Федор Ефремович, род. 1929.  
ЯСТРЕБОВ Василий Афанасьевич, род. 1920.  
ЯСТРЕБОВА Пелагея Григорьевна, род. 1926.  
ЯШИНА Анна Александровна, род. 1914.  
ЯШИНА Анна Степановна, род. 1928.  
ЯШИНА Евдокия Ивановна, род. 1930.  
ЯШИНА Мария Назаровна, род. 1908.  
ЯШКИНА Мария Николаевна, род. 1911.



## ДОПОЛНЕНИЯ И УТОЧНЕНИЯ

### ТРУЖЕНИКИ ТЫЛА



Награждены медалью «За доблестный труд  
в Великой Отечественной войне 1941-1945 гг.»  
и знаком «Труженику тыла 1941-1945 гг.»

### ГОРОД САРАТОВ



#### АННИНА

**Анна Алексеевна,**

род. 1914, с. Чугунка. Разнорабочая, сельскохозяйственные работы, с. Ковелинка. (Основание: обращение дочери Н.И. Подуздовой).



#### ЕВПАЛОВА (ИВАНОВА)

**Мария Афанасьевна,**

род. 1912, с. Вязовка, Сердоб. р-н, Пензен. обл. Санитарка, хлеборезка, 1674-й ЭГ. (Основание: обращение дочери Н.С. Кабановой. Источники: документы семейного архива. Волжский р-н.).



#### АФАНАСЬЕВА (ТОКАРЕВА)

**Тамара Яковлевна,**

род. 1930, г. Саратов. Учащаяся, школа №1. В школе во время войны размещались 3284, 5132-й ЭГ, в которых работала (ухаживала и кормила раненых, убирала) Тамара Яковлевна. Отмечена знаком «Труженику тыла 1941-1945 гг.», юбилейными медалями и благодарностями.



Жидкова (Шапкарина) О.Н.  
с мужем Жидковым П.П.  
и детьми Виктором, Ниной и  
младшим Петром

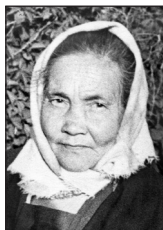

#### БАЙМУХАНОВА

**Жанслу Мулдаевна,**

род. с. Демьяс, Дергачев. р-н. Рабочая на маслобойке, к-з «Новый мир». (Энгельсский р-н)

**ЖИДКОВА (ШАПКАРИНА) Ольга Николаевна,** род. 1926, с. Дмитриевка, Новоузенск. р-н. Разнорабочая, к-з им. Ворошилова. (Основание: обращение внучки Е.А. Корчагиной).



#### ВЕТРОВА

**Любовь Сергеевна,**

род. 1912, г. Кузнецк, Пензен. обл. Диспетчер, нач-к ОТК, ГПЗ, г. Саратов. (Основание: обращение внучки Т.С. Чернышевой)

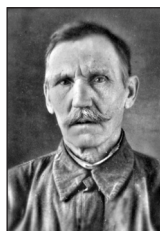

#### ИВУШКИН

**Павел Алексеевич,**

род. 1882. Гл. механик, компрессорный цехе, авиационный з-д, г. Саратов.



#### ДЕНИСОВА

**Екатерина Петровна,**

род. 1925, с. Пограничное, Новоузенск. р-н. Учащаяся ФЗО №31, фрезеровщица, распрд, з-д №614 (Саратовский агрегатный завод). (Основание: обращение А.Н. Симкина)



#### ИВУШКИНА

**Валентина Павловна,**

род. 1921. Будучи студенткой геологического факультета СГУ, с ранней весны до поздней осени трудилась в колхозах, приходилось на быках (лошади и тракторы были в войсках) пахать землю, вручную сеять и собирать урожай.



**КИРПИЧЕВА (ПОГОДИНА)**

**Зинаида Георгиевна,**

род. 1923, г. Саратов. Сан. дружинница, 81-й ВСП, начальник приема и увольнения, 5-я дистанция пути, РЖД. Награждена медалью «За победу над Германией», двумя другими медалями. (Основание: обращение дочери В.Н. Урусовой).



**КОРНЕЕВА**

**Нина Николаевна,**

род. 1926, г. Саратов. Рабочая, з-д №614 (Саратовский агрегатный завод). Отмечена знаком «Труженику тыла 1941-1945 гг.», юбилейными медалями, благодарностями и грамотами. (Основание: личное обращение 30.01.2015 г.)



**КРАЙНОВ**

**Борис Васильевич,**

род. 1923, г. Саратов. Слесарь, завод №292 НКАП (авиационный завод), г. Саратов. Отмечен знаком «Труженику тыла 1941-1945 гг.», Почетными грамотами. (Основание: обращение Г.К. Лисенко).

**КРАЙНОВА Евстолия Васильевна,** род. 1911. Военный врач-психиатр, Саратовская психиатрическая больница. (Основание: обращение Г.К. Лисенко).



**ЛЕБЕДЕВА**

**Татьяна Вениаминовна,**

род. 1915, г. Пермь. Врач, 1-й район строительства Главоборонстроя НКВД СССР, заведующая врачебной лабораторией, пос. Знаменка, Тамбов. обл. (Основание: обращение дочери К.Р. Бабаскиной, источник: семейный архив).



**НИКОЛЮКИНА**

**Наталья Александровна,**

род. 1919. Начальник отделения лечебной физкультуры, ЭГ-1056. Была одним из организаторов в г. Саратове службы лечебной физкультуры, занималась подготовкой кадров для этой службы в госпиталях, за что неоднократно награждалась грамотами и получала благодарности, в том числе

от Министерства здравоохранения РСФСР. Награждена медалями «За оборону Сталинграда», «За Победу над Германией», «За доблестный труд в Великой Отечественной войне 1941- 1945 гг.», др. медалями и благодарностями. (Основание: обращение внука А.Э. Джашитова, Волжский р-н).

**СИМКИНА (КРАЙНОВА) Серафима Васильевна,** род. 1917, р.п. Базарный Карабулак. Телефонистка, з-д электротермического оборудования, г. Саратов (с июля 1939 по май 1943). (Основание: обращение Г.К. Лисенко).



**ТЕНЬЕВА (ЖАРИКОВА)**

**Василиса Макаровна,**

род. 1902, с. Небезжино, Лысогор. р-н. Председатель Семеновского сельсовета, председатель Больше-Копенского сельпо. (Основание: обращение С.Ф. Хворостухиной (Теньевой)).

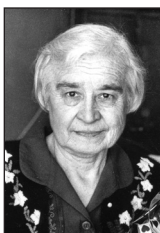

**ТОКАРЕВА**

**Антонина Яковлевна,**

род. 1927, г. Саратова. Нормировщица, з-д № 647. Отмечена знаком «Труженику тыла 1941-1945 гг.», юбилейными медалями и благодарностями.



**УЛЬИНА (МАСЕНЦЕВА)**

**Вера Николаевна,**

род. 1913. Разнорабочая, 14-й совхоз. (Основание: обращение внучки Т.А. Рубцовой).



**ФЕОФАНОВА (ШАПКАРИНА)**

**Александра Николаевна,**

род. 1929, с. Дмитриевка, Новоузенск. р-н. Разнорабочая, к-з им. Ворошилова. Выращивала и сушила табак, шила кисеты, вязала носки и варежки для солдат, писала письма и отправляла посылки на фронт, возила на коровах и быках выращенную пшеницу за 18 км на элеватор в Новоузенск. (Основание: обращение внучки Е.А. Корчагиной)



**ХВОРОСТУХИН**

**Федор Федорович,**

род. 1925, с. Озерки. Токарь, цех №5, завод зубострогальных станков, г. Саратов. (Основание: обращение С.Ф. Хворостухиной (Теньевой)).

**ХВОРОСТУХИНА (ТЕНЯЕВА)****Серафима Федоровна,**

род. 1931, с. Большие Копены, Лысогор.  
р-н. Прицепщик, штурвальный на ком-  
байне, учетчик, к-з им. Чапаева.

**ШАПКАРИНА****Александра Ефимовна,**

род. 1900, с. Крепость-Узень, Новоузен.  
р-н. Разнорабочая, к-з им. Ворошилова.  
Строительство оборонительных рубежей  
на границе Саратовской и Сталинград-  
ской областей. (Основание: обращение  
внучки Е.А. Корчагиной)

**ДЕРГАЧЕВСКИЙ РАЙОН****Станция Демьяс**

**АКИМОВА Надежда**, род. 1929. Путь-вой рабочий, ж.  
д., ст. Демьяс.

**БАБОШКИНА Зинаида**, род. 1928. Разнорабочая,  
МТС, ст. Демьяс.

**БАТАНОВА Мария Яковлевна**, род. 1903. Учитель  
младших классов, ст. Демьяс.

**БЕЛЮКОВА Раиса Федоровна**, род. 1929. Разнорабо-  
чая, МТС, ст. Демьяс.

**ИВАНОВА Таисия Георгиевна**, род. 1929. Во время  
школьных каникул работала на плантации в с. Родуевка,  
ст. Демьяс.

**КЛАВДИЕНКО Данил М.**, род. 1900. Директор нефте-  
базы, ст. Демьяс.

**КОРКИН Иван**, род. 1908. Машинист водоканчки, ст.  
Демьяс.

**КРАСНОВА Александра**, род. 1929. Рабочая, элсва-  
тор, ст. Демьяс.

**ЛАПТЕВА Любовь**, род. 1929. Рабочая, элсва-  
тор, ст. Демьяс.

**ЛЕВИНА Нина Владимировна**. Учитель географии, ст.  
Демьяс.

**МИЩЕНКО Андрей Александрович**, род. 1900. Нач-к  
жд. ст. Демьяс.

**НИКИШИН Виктор**, род. 1927. Разнорабочий, МТС, ст.  
Демьяс.

**НИКИШИН**, род. 1901. Заведующий МТС, ст. Демьяс.

**РУБЦОВА Клавдия**, род. 1910. Рабочая, МТС, ст. Де-  
мьяс.



Синдеев В.,  
г. Саратов,  
1.01.1950.

**СИНДЕЕВ Василий**, род. 1928. Рабо-  
чий, элсва-тор, ст. Демьяс.

**СИНИЛО Степан**, род. 1910. Маши-  
нист водоканчки, ст. Демьяс.

**ФИЛИПОВ Василий**, род. 1902. Де-  
журный жд. ст. Демьяс.

**ХАНИН Петр Максимович**, род. 1908.  
Дежурный жд. ст. Демьяс.

**ХАНИНА Галина Петровна**, род. 1929.  
Во время школьных каникул работала в с.  
Родуевка, к-з им. Горького, Дергачев. р-н.

**ШИРОКОВ Борис Никитович**, род. 1929. Путь-вой рабо-  
чий, ст. Демьяс.

**ШИРОКОВ Никита**, род. 1908. Бригадир службы пу-  
тей, ст. Демьяс.

**ЩЕГЛОВ Борис Павлович**, род. 1928. Пом-к машини-  
ста водоканчки, ст. Демьяс.

*На основе материала, подготовленного  
Г.П. Филимоновой (Ханиной), Озинский Совет ветеранов*

**ДУХОВНИЦКИЙ РАЙОН****Жители колхоза «Красная Речка»****Дураковского сельского совета (старое название)**

**АНИКИН Григорий Иванович**, род. 1929. Разные работы.  
**АНИКИН Иван Николаевич** (1863-1949). Сторож, раз-  
ные работы.

**АНИКИН Федор Григорьевич**, род. 1860. Рыбак, сторож.

**АНИКИН Федор Яковлевич** (1927-2002). Тракторист.

**АНИКИН Яков Иванович** (1888-1949). Бригадир, спец.  
работы.

**АНИКИНА Акулина Афанасьевна**. Пчеловод

**АНИКИНА Анастасия**. Разные работы.

**АНИКИНА Анисья Фроловна**, род. 1865. Акушер.





**АНИКИНА Анна Павловна**, род. 1925. Тракторист.  
**АНИКИНА Анна Терентьевна** (1914-2004). Разные работы.

**АНИКИНА Анна**, род. 1927, разные работы.  
**АНИКИНА Евдокия Ивановна**, род. 1922. Учитель.  
**АНИКИНА Евдокия Яковлевна**, род. 1929. Разные работы.  
**АНИКИНА Елена**, род. 1927. Разные работы.  
**АНИКИНА Мария Ивановна**, род. 1893. Председатель Совета, кладовщик, разные работы.  
**АНИКИНА Наталья**. Разные работы.  
**АНИКИНА Прасковья Федоровна**. Разные работы.  
**АНИКИНА-КЛИМАГИНА Мария**, род. 1910. Продавец.

**ВАСЯГИНА Анна Афанасьевна**. Ударник труда.  
**ВАСЯГИНА Анна Григорьевна**. Разные работы.  
**ВАСЯГИНА-МАКАРОВА Татьяна**. Разные работы.  
**ВДОВИНА Нина Харлантьевна**. Спецработы гг. Пугачев, Сталинград.

**ГУСЬКОВ Иван Харлаевич**, род. 1929. Разные работы.  
**ГУСЬКОВ Петр Анисимович** (1927-1995). Разные работы.  
**ГУСЬКОВА Анна**. Разные работы в колхозе.  
**ГУСЬКОВА Домна**. Разные работы.

**ДЕРЕВЯНКИНА Арина Илларионовна**. Разные работы.  
**ДЕРЕВЯНКИНА Мария Петровна**. Разные работы.

**ЕРМИЛИНА Александра**. Разные работы.  
**ЕРМИЛИНА Анастасия**. Специальные работы.  
**ЕРМИЛИНА Мария**, род. 1925. Специальные работы.  
**ЕРМИЛИНА Матрена**. Разные работы.

**ИВАНОВА Евдокия Васильевна**, род. 1919. Строительство оборонительных рубежей, г. Сталинград.  
**ИСАЕВА-НИКИТАЕВА Мария**. Работы на плантации.

**КАПИЦИНА Мария Илларионовна**, род. 1913. Разные работы.  
**КАПИЦЫНА Александра Михеевна**. Разные работы.  
**КАПИЦЫНА Антонина Ивановна**. Разные работы.  
**КАПИЦЫНА Лукерья Васильевна**. Разные работы.  
**КАРАВАЕВА Ульяна Петровна**. Разные работы.  
**КИРИЛЛОВА Анастасия Ивановна**, род. 1902. Разные работы.  
**КИРИЛЛОВА Евдокия Никитична**, род. 1927. Разные работы.  
**КИРИЛЛОВА Мария**. Разные работы.  
**КИРИЛЛОВА Матрена Андрияновна**. Разные работы.  
**КИРИЛЛОВА Матрена Михеевна**. Разные работы.  
**КОСОВ Григорий Павлович** (1929-2008). Разные работы.

**КОСОВ Евдоким Тимофеевич**, род. 1860. Сторож.  
**КОСОВ Иван Семенович**, род. 1918. Инвалид Великой Отечественной войны.

**КОСОВ Лазарь Федорович** (1927-2001). Пчеловод.  
**КОСОВ Тихон Феокистович**. Тракторист.  
**КОСОВА Анастасия Петровна**. Разные работы.  
**КОСОВА Анастасия Самсоновна**. Разные работы.  
**КОСОВА Анисья Федоровна**. Разные работы.  
**КОСОВА Анна Федоровна**. Разные работы.  
**КОСОВА Арина Евдокимовна** (1907-1980). Разные работы.

**КОСОВА Арина Николаевна** (1914-1980). Разные работы.  
**КОСОВА Вера Елистратова** (1916-1995). Разные работы.

**КОСОВА Евдокия Николаевна** (1910-1970). Разные работы.

**КОСОВА Елизавета**. Разные работы.  
**КОСОВА Ефросинья Федоровна**, род. 1927. Разные работы.  
**КОСОВА Мария Спиридоновна**. Разные работы.  
**КОСОВА Ульяна Ивановна** (1902-1949). Разные работы.

**КОСОВА Устинья Григорьевна**, род. 1910. Разные работы.

**КСЕНОФОНТОВ Семен Иванович** (1927-2002). Разные работы.

**КСЕНОФОНТОВА Екатерина**, род. 1902. Разные работы.

**КСЕНОФОНТОВА Ефимья Куприяновна**. Разные работы.

**КСЕНОФОНТОВА Мария Илларионовна**. Разные работы.

**КСЕНОФОНТОВА Матрена Куприяновна**.  
**КСЕНОФОНТОВА Ольга Кирилловна**. Разные работы.

**МАКУХИНА Матрена Илларионовна**. Разные работы.  
**МАНУХИН Иван Петрович**. Разные работы.

**МАНУХИНА Агафья Ивановна**. Разные работы.  
**МАНУХИНА Александра Федоровна**. Разные работы.

**МАНУХИНА Евдокия**. Разные работы.  
**МАНУХИНА Екатерина**. Разные работы.

**МАНУХИНА Ксения Ивановна**. Пекарь, разные работы.

**МАНУХИНА Мария Спиридоновна** (1925-1989). Разные работы.

**МАНУХИНА Мария Степановна**, род. 1924. Учитель.  
**МАНУХИНА Надежда**. Разные работы.

**МАНУХИНА Татьяна**. Разные работы.  
**МАРФИН Михаил Гаврилович**, род. 1927. Полив.

**МАРФИНА Анна Евдокимовна**. Разные работы.  
**МАРФИНА Ефимия**. Свиновод, ударник труда.  
**МАРФИНА Ефросинья**, род. 1910. Разные работы.



**МАТВЕЕВ Федор Васильевич**, род. 1928. Разные работы.

**МАТВЕЕВА Анна** (1907-1945). Разные работы.

**МАТВЕЕВА Татьяна Васильевна**, род. 1930.

**МЕДВЕДЕВА Наталья Наумовна**. Комбайнер.

**МИХАЙЛОВ Лукьян Васильевич**, род. 1886. Разные работы.

**МИХАЙЛОВА Александра**. Разные работы.

**МИХАЙЛОВА Анастасия Максимовна**, род. 1927. Разные работы.

**МИХАЙЛОВА Евдокия Никитична**, род. 1921. Учитель.

**МОРОЗОВ Афанасий Васильевич**, род. 1888. Разные работы.

**МОРОЗОВ Иван Афанасьевич** (1927-2001). Разные работы.

**МОРОЗОВ Илларион Ефимович** (1888-1945). Ветеринар.

**МОРОЗОВ Петр Евстафьевич** (1930-2006). Разные работы.

**МОРОЗОВ Степан Спиридонович** (1927-2000). Тракторист.

**МОРОЗОВА Агафья Ивановна** (1907-1982). Разные работы.

**МОРОЗОВА Агафья**, род. 1903. Разные работы.

**МОРОЗОВА Анастасия Илларионовна** (1928-1971). Разные работы.

**МОРОЗОВА Анна Ивановна** (1930-1989). Разные работы.

**МОРОЗОВА Евгения Куприяновна**. Разные работы.

**МОРОЗОВА Евдокия Алексеевна**, род. 1929. Разные работы.

**МОРОЗОВА Мария Андреевна**, род. 1924. Разные работы.

**МОРОЗОВА Мария Ивановна** (1927-2008). Разные работы.

**МОРОЗОВА Мария**, род. 1900. Разные работы.

**МОРОЗОВА Степанида Андреевна**, род. 1927. Разные работы.

**МОРОЗОВА Татьяна Евдокимовна** (1902-1970). Разные работы.

**МОРОЗОВА-Свистун Устинья Ивановна** (1916-1988). Спец. работы.

**МУСАТКИНА Александра Кондратьевна**. Разные работы.

**ПАРФЕНОВА Евдокия**, род. 1927. Разные работы.

**ПАРШУТКИН Филипп Матвеевич**. Инвалид, кузнец, разные работы.

**ПАРШУТКИНА Мария Филипповна**. Тракторист.

**ПАРШУТКИНА Матрена Филипповна**. Лесхоз, рабочий.

**ПАШУТКИНА Анна**. Разные работы.

**ПЕШКОВА Мария Ивановна**, род. 1921. Тракторист.

**ПОЖИЛОВА Прасковья Илларионовна**, род. 1919. Разные работы.

**САФОНОВА Васса Куприяновна**. Разные работы.

**САФОНОВА Евдокия Павловна**. Разные работы.

**САФОНОВА Евдокия Павловна**. Тракторист.

**САФОНОВА Федосья**. Разные работы.

**СМЕТАНИН Левон Харлаевич**, род. 1927. Разные работы.

**СМЕТАНИНА Анастасия Ивановна**, род. 1914. Разные работы.

**СМЕТАНИНА Галина Степановна**. Разные работы.

**СМЕТАНИНА Екатерина Харлаевна**. Разные работы.

**СМЕТАНИНА Екатерина**. Разные работы.

**СМЕТАНИНА Степанида**. Разные работы.

**СТЕПАНОВА Мария Григорьевна** (1922-1948). Разные работы.

**СУББОТКИНА Анастасия Ивановна**, род. 1907. Разные работы.

**СУББОТКИНА Ефросинья**, род. 1929. Разные работы.

**СУББОТКИНА Татьяна**, род. 1921. Разные работы.

**СУББОТКИНА Ульяна Елистратовна**, род. 1910. Разные работы.

**СУББОТКИНА-КОСОВА Полина**, род. 1919. Разные работы.

**ТИТОВ Михаил Иванович**, род. 1918. Инвалид, с 1942 г. председатель Совета колхоза.

**ХАРЛАЕВ Афанасий Евстапович**, (1898 – 1956). Инвалид, учетчик, конюх.

**ХАРЛАЕВА Лукерья Ивановна** (1896-1979). Разные работы.

**ХРАМОВ Александр Иванович**, род. 1928. Разные работы.

**ХРАМОВ Иван Васильевич**. Инвалид, сапожник, подвоз горючего.

**ХРАМОВА Анна Григорьевна**. Разные работы.

**ХРУСКОВА Александра**. Разные работы.

**ЧЕРВЯКОВ Федор Григорьевич** (1927-1997). Тракторист.

**ЧЕРВЯКОВА Акулина Григорьевна**. Хлебопек.

**ЧЕРНЯЕВ Петр Михайлович** (1926-1970). Разные работы.

**ШАМЛОВ Авдей Севостьянович**, род. 1930. Кузнец.

**ШАМЛОВА Матрена Семеновна**. Разные работы.

*На основе материала, подготовленного  
К.Е. Келаревой, М.Ю. Дементьевым, Духовницкий район*